ཆོ་ཡ་ཁ་ཁ་ཡ་ཁ་ཁ་ཡ་ཁ་ཁ་ཡ

诺桑王子传

根据藏戏故事改编

改编：小次多　绘画：洛桑、次多、昂扎

责任编辑：强桑

*

西藏人民出版社出版

西藏新华书店发行

西藏军区印刷厂印刷

开本：787×1092　1/32　印张：6.5

1992年1月第一版　1992年1月西藏第1次印刷

印数 01—4,025

ISBN7—223—00422—3/J·18

民儿（藏5）定价：1.80元

（藏）新登字01号

ནང་བོད་ཀྱི་ལྷོ་ཁ་ཁམས་ཀྱི་ཁ་ཕྱིས།

སྐྱེ་བས་ཆེན་སྟོན་པ་ཆེ་རིང་དགང་ལུས་ཀྱིས་ཐུགས་བསྟོད་ཕྱིག་ལས་བསྟན་ལས་ཕའི་ཚོར་བཟང་ཐུལ་ཕར་ཞལ་ཏེ་ཁྱེད་ཆོས་ཐུགས་ཚོར་བཟང་དང་ཡིད་ལེགས་ཆ་གཉིས་ཀྱི་ཕེ་ཐྲིད་མཐའ་ལ་གཉིས་ཀྱི་ལས་དབང་ལ་བསམ་ཐུབ་ངན་ཁའི་ཁ་རིས་གཅོས་བཅུན་ཚོ་ལྟ་བཅུས་གཉིད་ལཆོ་གཉིང་བ་ལམ་ལྟར་ས་ཕོང་ལར་ཆད་ཐམས་ཅད་ཁར་ལྷག་ཏུ་ངན་པ་ཐོག་ཕའི་ཐོག་ནས་ཐུང་ལའི་ཚད་ཀྱང་ཐུང་ལ། ཐུགས་ཆར་ཆགས་ཀོ་བའི་ཆོག་ཀི་ལམ་ལས་ཐུང་ཕན། ངོ་མཚར་ཟབ་ཏུ་ཐུང་ཕའི་གཏམ་ཐུང་ཀྱི་ལྟ་ཆོགས་གཅིག་ཕན་ཐུགས་གཉིས་མཐུན་ཆུ་ཚོའི་ཐུན་ལྟར་ཏྲི་ཏུ་ཐུང་ས་ཕས་ཡིད་ལ་ངོ་མཚར་ཀྱི་དགག་ཟམ་ཚེ་ཆད་པ་ཁྱེད་ཀྱི་ལུགས་ནས་ཕན་ཚུན་ཕན་ཕྱོགས་ཀ་ཕ་ཚོ་ཐམ་ལ་ཞིན་མཆོག་ངན་ལས་ཀྱང་ཀྱི་ཡིད་ཀྱི་ཚོར་ས་ཐུང་ལ་ལྷན་ཐུང་ལའི་ལུགས་ཆ་ཤེ་ཁ་ལ་ལ་ཁ་ཅིག་ཁ་ཅིག་ལ་ཕ་ཚ་ཁ་ཅིག་ལ་ཕ་ཚ་ཁ་ཅིག་ལ་ཕ་ཚ།

ལན་ཚན་པ་ཚེ་ཤེར་ནས།

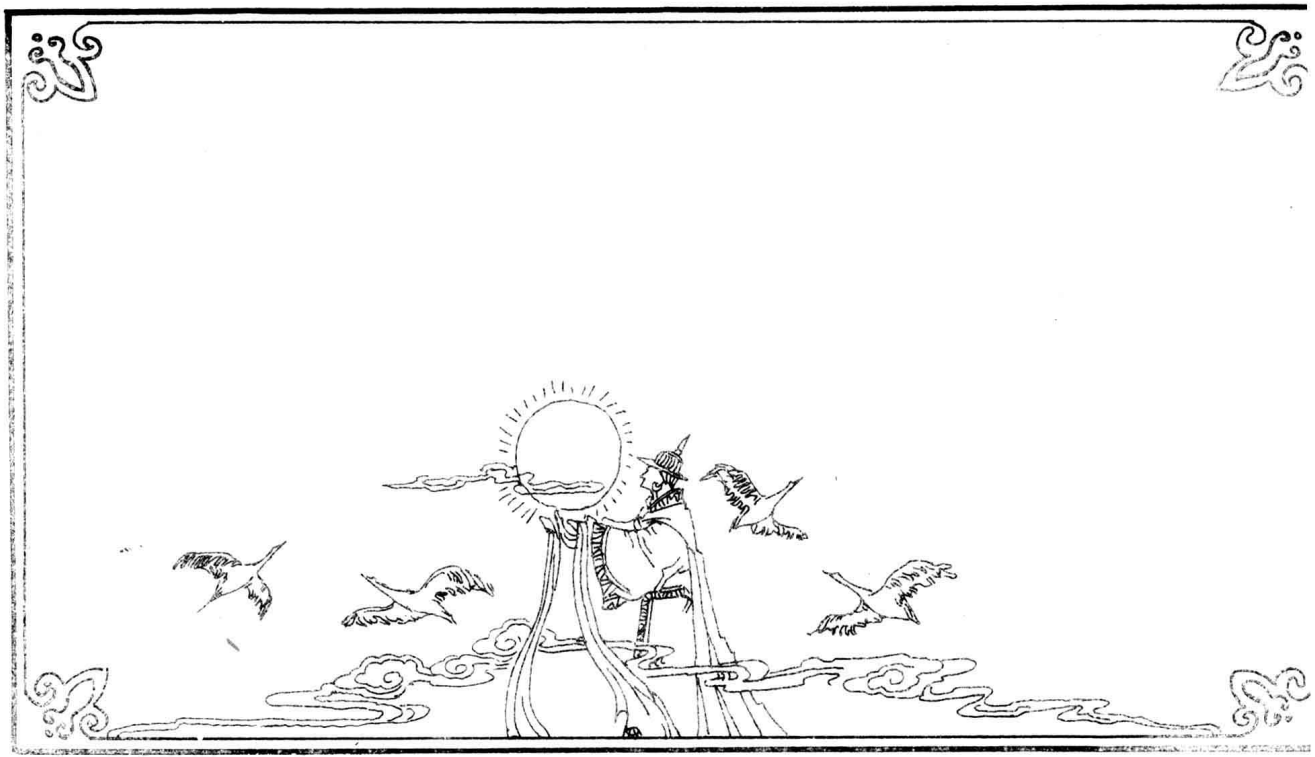

改编：小次多
绘画：洛桑、次多、昂扎

西藏人民出版社

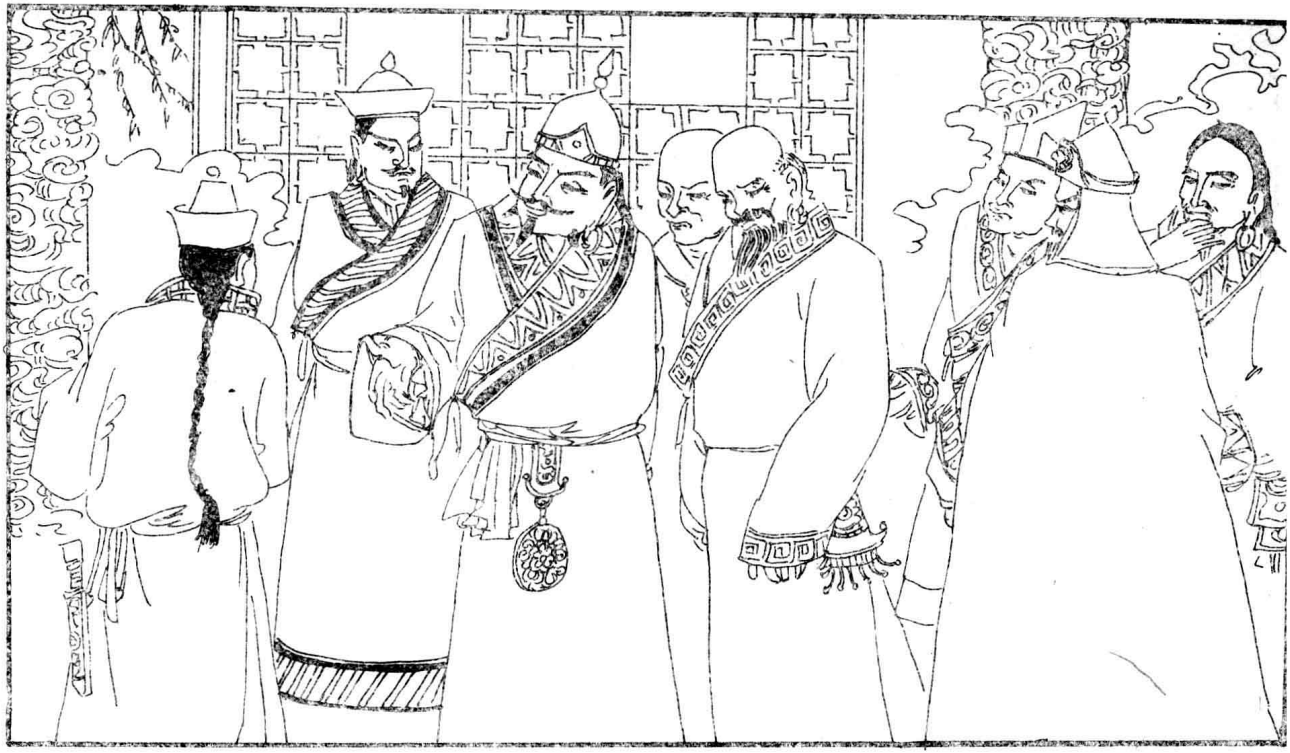

1 ཐུ་ཚུན་ལས་ཤེས་ལས་ཁྲལ་ཀྱི་ཁྲལ་པོ་ནས་པ་ཞོགས་ནས་ལྷན་པའི་ཚེས་ལ་ལགས་ཏེ་འདི་ཕྱིན་པས་བདག། ཕྱོགས་ཆད་ཀྱང་ཐུ་ཚུན་ལའང་ལྷན་ཁྲལ་ལས་ཀང་ངེད་ཚོའི་ཁྲལ་ལས་བདེ་བར་ཁོ་ཚ་ལ་ཅི་ཡང་ཟ་ཐུབ་པར་ཤུ་ཅམ་མེད་ཤའང་ཆ་ཐུང་ཐུ་ཚུན་ལའང་ལྷན་ཀྱིད་ཅིང་ཁྲལ་པ་ཡིན། ཁང་ཚོའི་ཁྲལ་ཁས་བདེ་ལ་ཞིང་ཕོ་ཆང་ལ་ཐའི་ཀུ་ཀྱེན་ཁང་ལ་ཆུ་ལོག་ཟོད་ཁུལ་ལ་ཟོད་ཁོ་ཅིག་ཅེས་ལན་ཕུལ།

此为试读，需要完整PDF请访问：www.ertongbook.com

2 བློན་པོ་ཁ་ཤར་ནས་ཀྱིས་ལན་ཚུན་ཕེག་ཏུ་རེར་བཞུག་ལས་ཁང་ཡང་བཤད་མི་ཡོད། ཇི་ལྟར་ཁོ་རིན་ཆེ་ཚེ། རང་ཅག་གི་ཆུལ་གྱིད་ཀྱི་ལས་ཀུན་ཁོང་ཡོ་ཤས་ཕྱིན་ཆད་ཐུང་ཐུལ་ཁུལ་ཁག་ཀྱི་དགེ་ལེ་ཡོད། ཆུལ་གྱིད་ཀྱི་ལས་ཀ་ཁོ་ཤས་ཕ་ལི་ལོ་ལ་ལག་ལན་བྱེད་ཀན་ཀ། ཁོ་ཚོའི་ཁྲོད་ཏུ་ལག་ཁྱེད་ལས་ཁ་ཤས་ཀྱང་ཡོད་ཤས་ཚེ། ཞེས་ཆུལ་པས་ཆུལ་ཁོས་དེ་ལ་མོས་མཐུན་བྱས།

3 མཁའ་ཀྱི་ལྷུགས་བཞི་དགས་ཤ་ཚོ་ཐམ་པ་ནས་བཅས་མི་ཕེར་ཆུ་མས་ལྷུགས་དེའི་ནང་དུ་འཇ�ma། ཆུ་ལོག་མི་ཚུགས་ཀྱི་ཕྱོགས་ཀུན་ནས་ཀ་ཌི་ཅིང་ཕྱང་ལས་བར་ཐུར་ཏེ་མི་ཕེར་མང་པོ་ཐུང་ཚུགས་མཐའ་ལྟན་ཆུ་ལྷུགས་ཤུལ་ཅུ་ལ་ཅི་ཡོད། ཇི་ལྟ་ཀྱེན་ཁ་ལས་ཕྱུག་ཡོད། ནང་རྡོའི་ཚན་ཀྱིད་ལྷར་ངར་བའི་ཞབས་ཏོ་ཞིག་ཡོད། ཚང་མས་ལྷ་ཁང་འཇོམས་ཐོན་པར་ལོག་ཀིག

4 མི་ཚོགས་བློ་ནས་མི་ཟོ་བཅུད་བཅུད་བཅུར་ཕོན་པའི་ནས་པོ་ཀུན་དགའ་ཡར་འཕེལ་ཞེས་པས་ཕུས་མོ་ལ་བཏུགས་ཏེ། "ཀྱེ་ཆུས་པོ་ཁོན་པ་ཚེ། ཤུས་པ་ཆུང་དུས་ཡབ་ཁེ་མཚོ་ཀི་ཞབས་ཀྱས་ཡིན། ཡབ་ཁེ་ཀམས་ཀུས་ལྷོ་བས་ལྷ་ཀ་ཀྱི་དུས་ལུ་ཆུ་ཀབ་ཡོངས་ལ་ཚོ་ཐུགས་ལེགས་ཡིན། ཐུང་ལམ་ཀླ་ལྷས་ཀིངས། ཡབ་ཁེ་འདས་པའི་ཁེས་ལུ་ལྷ་ཀོལ་བཅང་པོ་ལྷམས་ནས་ནས་ཆུལ་ཕྱིད་ཁེམ་བཞིན་ནུམས་ཆུང་ས་ཡོང། ང་ཚུ་ཚེ་ཚེན་ཀར་ཀྱི་ཐོ་ཆགས་ལྷ། ཐུ་ཡིང་བཏེལ། ཀུ་ལོ་ཅང་ཐོ་ཁམས་ལུལ་ད་བཟོ་ལ་ཞིག། ངེ་ལས་ལ་ཐོ་ཁ་པའི་ཞབས་ཀིག་ཅི་ལ་ལས་ཡོད།" ཅེས་གསོལ་བོ།

5 འདི་བཤད་པ་མི་ཚང་མས་ཁོང་ཚུ་དགེ་བའི་ནོ་ཆ་ཤར་བ་ཐུབ། ཕྱག་པོས་ཁ་ཁམས་ཁ་ཟས་ལའང་ཁོང་ཁག་ཕུང་སས། "བླ་མཁན་ཤེས་ལ་ཅང་ཟ་ཡོ་ཤེས། བླ་ཆེ་ཤུགས་ལ་ཅང་ཟ་ཡོ་ཆོག། ཁྱོ་ཚུ་ངར་ལ་ཐུགས་ལ་ཅང་ཟ་ཡོ་ཁ་ཤེས། ཡང་ཁྱོན་ལ་ཆེན་ཤད་ཤད་ཅང་ཟ་ཡ་ཐུ་ཤ་འགོ།"

6 དེའི་སངས་ཀྱི་རྒྱལ་བློན་ཤུམ་ཏུ་ཕོར་ཕེག་ཕུ་ཆེན་ཁར་དུ་ཕེབས་ཏེ་ཀཱི་ཏཱ་ལས་པས་ལ་མི་ཁམ་དེས་བཤད་པ་བཞིན་བློ་ཡིང་བདུན་ལོངས་རྫས་ལྟ་བའི་ལུས་ཀྱི། ཏ་མཆོ་ལ་ལ་ནི་
བར་ཁམས་འདུག་པ་དེ་ཀཱི་ཏཱ་ལས་ཏེ་རྒྱལ་པོ་ཐུག་ས་མི་ལ་ཐོ་བར་ཕ་ཐང་ཏུ་ཕྱིར་ཕེབས།

7. ས་བྱང་གང་ཟློག་པའི་ཚིགས་དང་ཀྱོས་ཐུས་ཏེ། ཀླ་ཨ་ཡ། ཐུགས་ཤུ་ལ་ཀྱུགས་ནས། ཆེད་དུ་ཐུགས་པ་ཡོད་ཚད་ཕ་ཐང་དུ་ཡོང་དགོས་པའི་བཀའ་བཏང་།

此为试读，需要完整PDF请访问：www.ertongbook.com

6 ལྷག་པ་འཇོམས་པའི་ཁྱོད་དེ་རྒྱལ་པོས་ཐུགས་ཀྱི་ཚད་ཤིད་དར་རྒྱས་ཡོང་ཚེད་གྱང་ཐུགས་ནས་ཀུ་མོ་འཁྱགས་པོས་པའི་བཀའ་བསྒྲགས། ཇི་ལྟ་ཁྱོད་ནས་སྤྲུལ་པ་
ཤན་པ་ཞིག་ཡིས་ "རྒྱལ་པོ་མཆོག་གི་བཀའ་བསྒྲགས་ཟུབ་པས་ཐུན་ལས་ཁ་ཐུག་ངང་ཚོའི་ཁྱོད་དུ་ཕེབ། ཁ་ཤས་ལ་ཐུགས་ཀྱི་ཐུགས་ནས་ཚར་ཕྱི་ཁྱོད་ཀྱི་ལས་ལ་ཕྱལ་ནས་ཁ་ཐུག་ལ་ཇི་ཞེས་ཞེས
ཞེས་ཡོད། ཁོང་གིས་ནི་འདི་ནས་ལེགས་པ་ཡིན། "ཞེས།

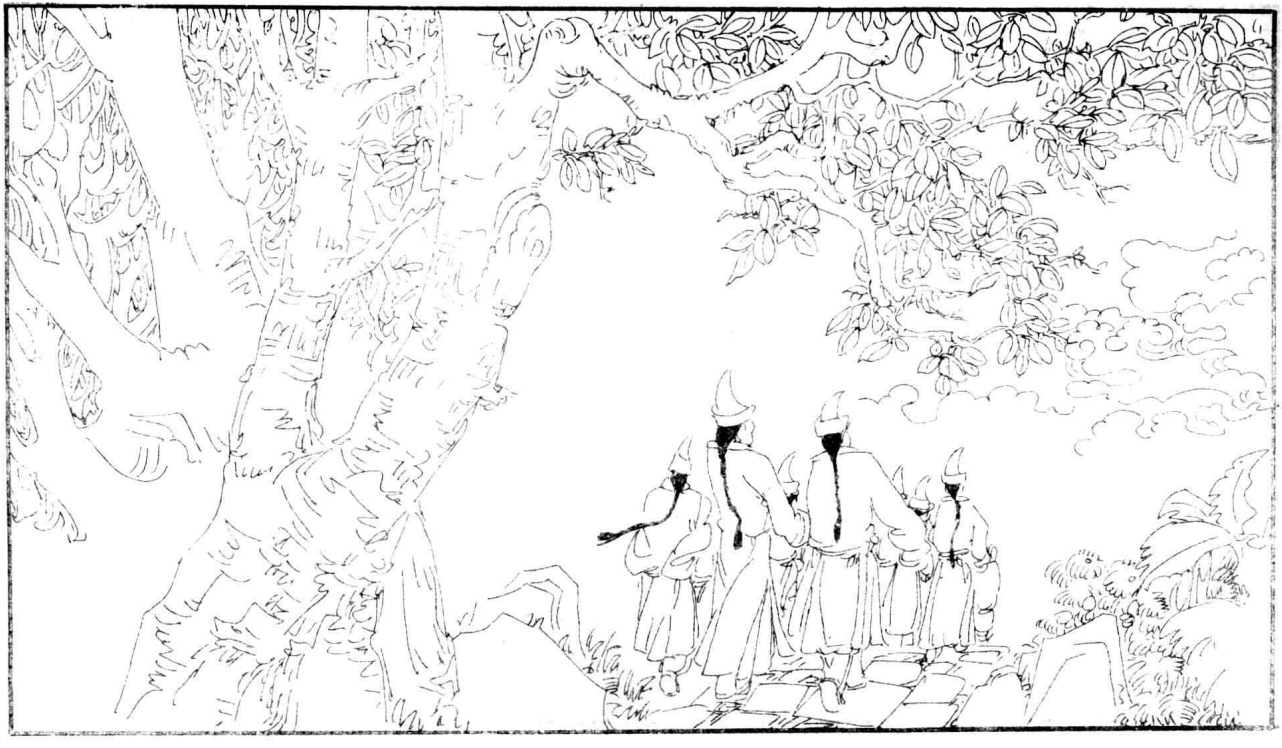

9 གཤམ་དེ་ཐོས་པ་དང་རྒྱལ་པོ་ཤིན་ཏུ་མཉམ་ནས་"ཕྱོད་ཀྱི་ལྷུས་ཀྱི་མ་ཡ་འཕྲིར་ཏེ་ཡུལ་པར་རྒྱལ་པོ་འདི་རར་གདན་དུས་པས་ཤེག །ཁོང་གིས་ལུང་མོ་ཆོའི་རྒྱལ་ཁབ་ཕྱོགས་ལུ་བཤད་ནས་ཕྱལ་ལས་ཁ་ཅིག་ལ་ཕ་ཅིག་ལ་ཁ་ཅིག་ཏུ་ཡིན།" ཞེས་བཀའ་བཤད་བྱས་པ་ཡིན་ཚད་མི་བཅུ་མཉམ་དུ་བཞུགས་པ།

10 ལྷག་པ་མི་བཅུ་པོས་ཤིང་ནགས་ཀྱི་ཏེ་ཙང་གཅོད་བྱས་པས་བྱག་རི་གཡང་གཟར་ཞེག་གི་ཁ་ལས་སུ་ལྷག་བཅང་སྒྲུལ་ནས་ཀུན་ལ་ཕྱོགས་ཀུན་ལས་ལུང་ཚད་ཀྱི་རྒྱལ་པོས་
མང་གས་པའི་བཀའ་རྒྱས་ཤེ་བཞིན་ཁྱས་པ་ལ་ལྷག་བཅང་སྒྲུལ་ནས་ཀུན་ལ་ཕྱོན་གདུན་ཕྱག་གཅིག་ཏུ་ཁ་ཕྱེ་ནས་ཀུ་ཡི་ཚལ་བཞིན།

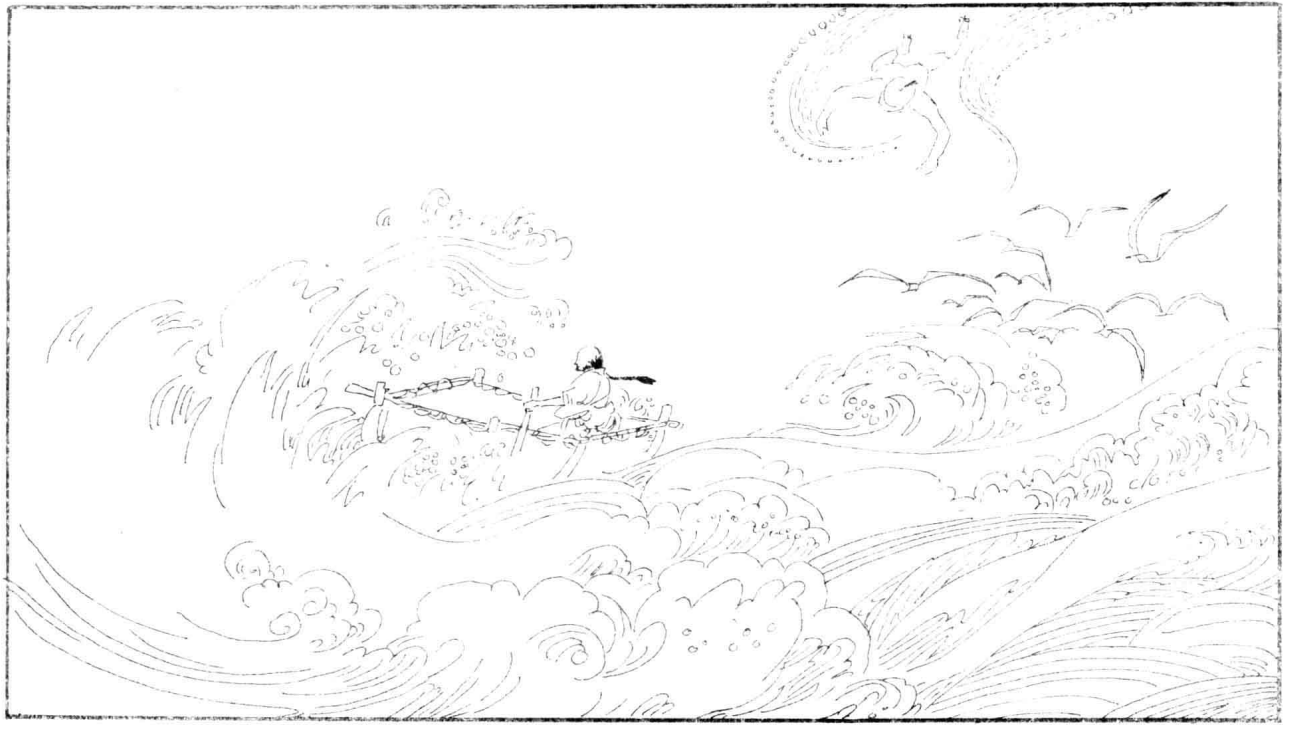

11 ཕ་ཐོག་གསར་ཡུག་ལས་ཀར་ཆགས་ལས་ལྟ་ཚད་ལ་ཆགས་ཕྱིས་དུ་ཡིང་བ་ཀླུ་ཐོར་མཇུག་ཏུ་ཨོཏ་ཏ་ཀི་ས་ཐྲུང་ནས་ཕྱིས་པ་ཡོ་ལ་ཀུད་ཕྱིག་ལ་ཐུལ་ནས་ཆགས་ཐོག་ཏུ་ཉ་པ་ཕྱིག་ཀོ་བ་བཏང་ནས་ཉ་ཤའི་ནང་ཕཙན་
པ་ཡིན་ལས་ལོངས།

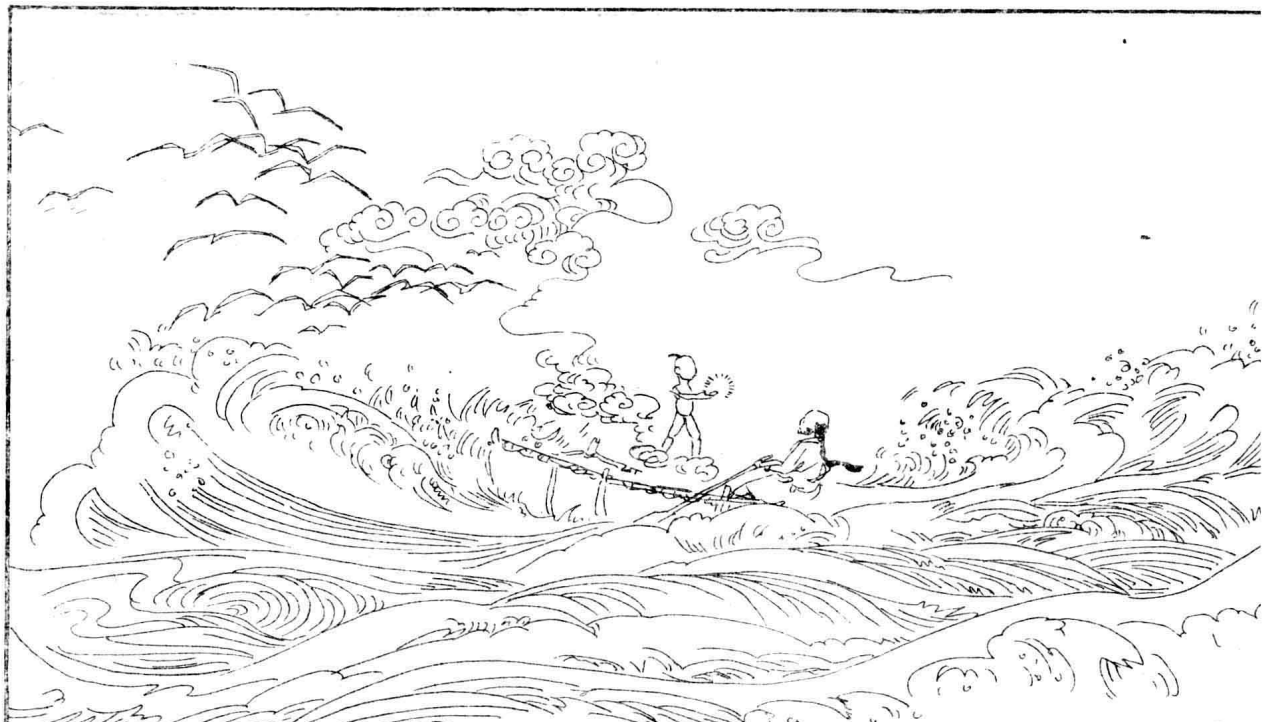

12 བླ་མཁན་ཐུགས་བསྟོན་པས་བཀའ་བཀྲད་ཀྱིས། "རྒྱ་བར་ཕན་པའི་ཆེས་ཆེན་པའི་ལྷའི་ཀུན་ཏུ་བཟང་པོ་མོ་ཁ་ཐུགས་ནས་ཁོ་ཚོ་ལ་ཁ་ཕྱིན་ཀྱིས་ཆེ་ནས་ཐུགས་ཁས་བླངས་ཏེ" ཞེས་གསུངས་པས་ཁ་ལས། "མཆོད་བདེ་གཤོག་ཆེན་ཀུལ་པའི་ཐུགས་མཆོད་ཡིན། ཡང་ཐོག་རྗེ་ནས་པའི་བང་མཛོད་ཡིན། ངེ་ལ་གཏོད་བཅོས་ཀྱིལ་མཁན་ལྟར་ཁ་ལས་ཐོག་ བཅོས་ཤེ་ལས་ཕན་ཐོབ་ཀྱང་གཏོང་གི་ཡིན" ཞེས་པཎ་པས་བླ་མས་དེན་ཆེན་བདག་ཉིད་ཞི་ཞེག་ཁ་པར་ཕྱིན་ནས། "ཕྱོང་ཀྱི་ཀྱི་ཀུན་པའི་ལ་ཡོར་ཞིག ཆཱ་ཆའི་ས་ཁན་ལ་ཐུགས་ཁ་ཕྱིན་ལ་ཅི་ཀང་ཡོད" ཅེས་ཀུངས་ཤ་ཉི་ཐུར་ལོད།

13 ཆོས་ཆེན་བཅོ་ལྔའི་དགོང་མོ་བླ་བ་ཤར་བ་དང་ཐུགས་པ་ཐུལ་ནས་ཀུན་ཁ་འཛོན་པར་ཆགས་ཀྱི་ཕ་ཤམས། ཀུན་ནི་ཆུ་མཚོ་ཁར་མཆོད་ཀྱི་བཤམས། ཀུན་ལ་ཆུ་ཀླུང་ཆ་ཅན་ཁ་ཕྱོགས་ངང། ཆོས་ཀྱི་བྱིང་ཆུང་མ་ཐམས་ཅད་ལ་ཕྱིན་བཅོལ་ཏེ། ནས་ཇི་ནས་ཆེན་ལྷ་ཕྱི། དར་ཐབ། ལྷན་ལྷ། འབྲུ་ལྷ་ས་ཁྱགས་མང་པོ་མཆོ་འཕྲིན་དུ་ཕྱིང། བསངས་བདུང། ལག་པར་མདའ་དར་ཕྱེར་ཏེ་ཁཡབ་མ་ཅན་ནས་ཀུན་ལ་ཇམ་ཡོས་ཀྱ་ཆ་ཆ་ཕྱོགས་ཐུ་ཕེབས་ཁོགས་ཤད་ཀྱི་ཁ་ཁ་ཤད།

此为试读，需要完整PDF请访问：www.ertongbook.com