ཀ་ཀ་ཞུ་ཀླུ། །ཁེ་རྡེ། །སླུ་རྒྱུ་ཕྱོགས་པ་ཡིག་ཚོགས།

༄། །ངེས་དོན་ཕྱག་རྒྱ་ཆེན་པོའི་རྒྱ་གཞུང་།

གླེགས་བམ་དྲུག་པ།

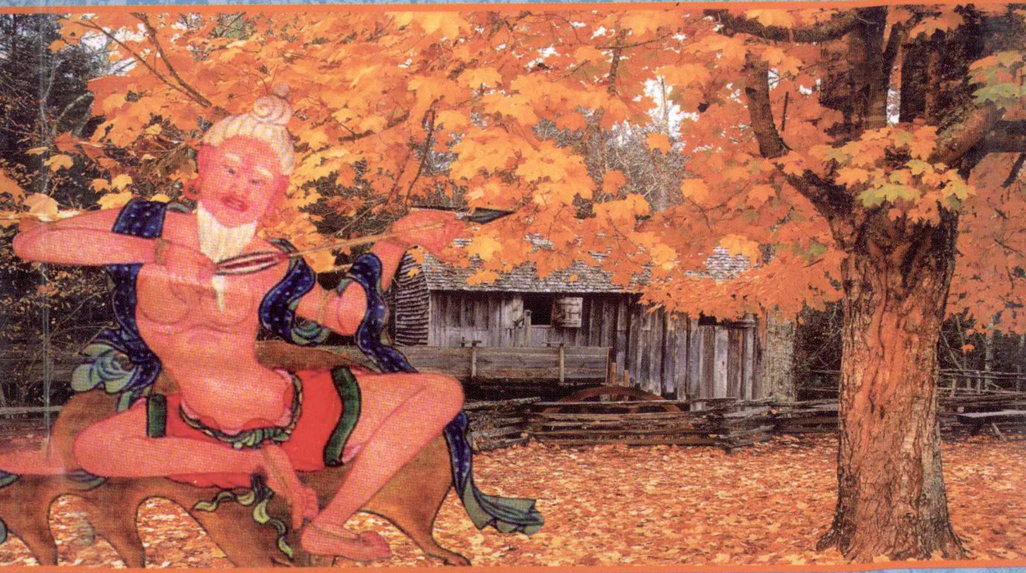

སི་ཁྲོན་དཔེ་སྐྲུན་ཚོགས་པ། སི་ཁྲོན་མི་རིགས་དཔེ་སྐྲུན་ཁང་།

[illegible]

༄༅། །ངེས་དོན་ཕྱག་རྒྱ་ཆེན་པོའི་རྒྱ་གཞུང་།

གླེགས་བམ་དྲུག་པ།

སྔོན་དུ་འགྲོ་བའི་གཏམ།

དེ་ལ་འདིར་དུས་གསུམ་རྒྱལ་བ་སྲས་དང་སློབ་མ་བཅས་པ………
མཐའ་དག་སྐྱེད་པའི་ཡུམ་ཤེས་རབ་ཀྱི་ཕ་རོལ་ཏུ་ཕྱིན་པ་ལ་མཚན……
གཞན་ཕྱག་རྒྱ་ཆེན་པོ་ཞེས་གྲགས་པ་མདོ་རྒྱུད་ཐམས་ཅད་ཀྱི་ངེས……
དོན་སྙིང་པོའི་དགོངས་པ་འཕགས་ཡུལ་གྱི་གྲུབ་ཆེན་རྣམས་ཀྱིས་རྡོ……
རྗེའི་སྒྲོམ་ཕྱེས་ཏེ་ཕྱི་རབས་སྐལ་ལྡན་གྱི་དོན་དུ་གདམས་པར་ཇི་སྙེད…
གཅིག་མཆིས་པ་ལས། བོད་ལ་བཀའ་དྲིན་ཤིན་ཏུ་ཆེ་བའི་མཁས་གྲུབ་
ལོ་པཎ་རྣམས་ཀྱིས་ཁ་བ་རི་པའི་རང་སྐད་དུ་བསྒྱུར་བར་མདོ་རྒྱུད……
ཡོངས་ཀྱི་དོན་དམ་ངེས་པའི་སྙིང་པོ། འཕགས་ཡུལ་གྲུབ་ཐོབ་རྒྱ་
མཚོའི་ཐུགས་བཅུད། མ་གསང་མཁའ་འགྲོའི་སྙིང་ཁྲག་གངས་ཅན་
མར་མི་དྭགས་གསུམ་གྱིས་བསྒྱུར་སྒོམ་སྤེལ་གསུམ་རྩལ་དུ་བཏོན་པའི…
གནས་ལུགས་ཕྱག་རྒྱ་ཆེན་པོའི་གདམས་པའི་བདུད་རྩི་འདི་ཉིད………
བཀའ་བརྒྱུད་ཆེ་བཞི་ཆུང་བརྒྱད་ཀྱི་སྐྱེས་མཆོག་གྲུབ་པའི་དབང་ཕྱུག…
རྣམས་ཀྱིས་ཐུགས་ཉམས་སུ་བཞེས་ཏེ་མཆོག་གི་དངོས་གྲུབ་ཉམས……
འོག་ཏུ་ཚུད་པ་སའི་རྡུལ་ལྟར་སྙེད། དེ་ནས་བརྩམས་བླ་མའི་དོན་
བརྒྱུད་ཀྱི་རྟོགས་པ་སློབ་མའི་རྒྱུད་ལ་པར་བཏབ་པ་བཞིན་བྱིན་རླབས་

འཕོ་བའི་དབང་བསྐུར་གཅིག་ནས་གཅིག་ཏུ་བརྒྱུད་པ་བར་མ་ཆད······
པར་ཕྱིན་པའི་བརྒྱུད་པ་རིན་པོ་ཆེ་འདི་ཉིད་ལ་ཟུང་འཇུག་དོན་གྱི······
བརྒྱུད་པ་ཞེས་ཡོངས་སུ་གྲགས་པ་ལྟར། འཇམ་མགོན་ཐམས་ཅད་
མཁྱེན་པ་ཀརྨ་ངག་དབང་ཡོན་ཏན་རྒྱ་མཚོ་འཕྲིན་ལས་ཀུན་ཁྱབ·······
དཔལ་བཟང་པོའི་བར་དུ་བྱིན་རླབས་དོན་གྱི་བརྒྱུད་པ་མ་ཆད། མན་
ངག་གདམས་ཁྲིད་ཀྱི་ཚིག་བརྒྱུད་མ་འཆུགས་པར་བཀའ་རྒྱུད་གསེར···
གྱི་ཕྲེང་བ་ཟུང་འཇུག་དོན་གྱི་བརྒྱུད་པ་མུ་ཏིག་བསྟར་ལ་བརྒྱུས་པ······
བཞིན་དེ་དག་གིས་གནས་ལུགས་ཕྱག་རྒྱ་ཆེན་པོ་ངེས་པ་དོན་གྱི·········
བསྟན་པའི་རྒྱལ་མཚན་ནུབ་པ་མེད་པར་བསྒྲེངས་ཏེ་སྒྲུབ་བརྒྱུད་རིན···
པོ་ཆེའི་རིང་ལུགས་གསལ་བར་བྱས། དེའི་སྐབས་སུ་མཉམ་མེད་
དྭགས་པོ་བཀའ་བརྒྱུད་ཐམས་ཅད་སྙིང་པོའི་སྒྲུབ་བརྒྱུད་པ་ཞེས········
མཚན་དོན་དང་མཐུན་པར། ཞེན་ལོག་མོས་གུས་ཡེངས་མེད་ཀྱི་སྒང་
ལ་གཙུད་དེ་ཟུང་འཇུག་ཕྱག་རྒྱ་ཆེན་པོའི་ཉམས་ལེན་ལ་མི་ཚེ་གང······
པོར་ཐོས་བསམ་སྒོམ་པ་གཅིག་དྲིལ་དུ་མཛད་པས་ཆོས་རྣམས་ཀྱི་ཆོས་
ཉིད་སེམས་ཉིད་འོད་གསལ་བདེ་སྟོང་ཕྱག་རྒྱ་ཆེན་པོའི་ལམ་ལ་རང····
བྱིན་ཚུད་པ་དེའི་ཚེ། གཅིག་ཤེས་ཀུན་གྲོལ་འཁོར་འདས་ཀྱི་གནས་
ལུགས་ལ་ཤེས་རབ་ཀྱི་རྩལ་ཕྱོགས་མེད་དུ་རྒྱས་པས་སྣང་སྲིད་ཐམས····
ཅད་དཔེ་ཆར་ཤར་བ་ཞེས་པའི་སེང་གེའི་སྒྲ་བསྒྲགས་པ་ལ་འཇིགས····
པ་མེད་པའི་གོ་འཕང་མཐོན་པོར་གཤེགས་པ་ཤ་སྟག་བྱུང་། དེ་ལྟ་

བུའི་ལམ་ཐབས་གྲོལ་གཉིས་ཀྱི་གདམས་པ་ཟབ་མོའི་རྒྱབ་བརྟེན་དུ་ཀྱི་
རྡོར་རྩ་རྒྱུད། ཟབ་མོ་ནང་དོན། རྒྱུད་བླ་མ་སོགས་ལ་འཆད་ཉན་ཐོས་
བསམ་གནད་དུ་ཕྱིན་པ་ཞིག་བྱུང་ཡོད་ན་དེས་ཆོག་དང་མེད་ན·········
ཐབས་ཆགས་པའི་གདམས་པར་བཞེད། དེས་ན་དཔལ་རྒྱལ་བ་བཀའ་
བརྒྱུད་པའི་ཚད་མའི་སྐྱེས་བུ་དམ་པ་རྣམས་ཀྱིས་དགོངས་པའི་མཐིལ··
གསུང་རབ་ལས་ཇི་ལྟར་བཀྲལ་བ་བཞིན་ཁ་ནང་དུ་ཕྱོགས་ཏེ་ཉམས····
ལེན་བྱེད་པ་ལས། ཁ་ཆོས་དང་། ཟ་ཆོས། རྫོད་ཆོས། གཡེར་ཆོས་མ་
ཡིན་པར་སྙིང་པོའི་དོན་ཟབ་གསང་གི་དགོངས་པ་གཏན་ལ་དབབ·····
ཅིང་ངེས་ཤེས་ཁྱད་པར་ཅན་འདྲོངས་བའི་ཐབས་ལ་འབད་པར་གལ··
ཆེའོ། ཕྱིས་སུ་རང་རེ་དྭགས་བརྒྱུད་པའང་གཞན་གྱི་ལད་མོའི་རྗེས་སུ་
གཡམ་རྒྱུགས་ཏེ་སྣན་སྣན་དང་ཆེ་ཆེ་ཆོས་སྐད་དང་རྣམ་གྲངས་མང····
པོ་བགྲངས་པའི་བཤད་ཡམ་གྱིས་འཇའ་ཚོན་རི་མོ་ལ་གཡེངས་བས·····
རང་ལུགས་སྙིང་པོའི་དོན་གྱི་གདམས་ཟབ་ཕལ་ཆེ་བའི་སྨིན་གྲོལ·······
བཤད་བཀའ་དང་བཅས་པ་མཁའ་ལ་སྤྱོད་པའི་རྟེན་གྱི་གཙོ་བོར་སྣང་
ནས་གཤེགས་ལ་ཉུང་ཟད་མཆིས་པ་རྣམས་ཀྱང་གཤེགས་པར་འགྱུར···
བ་ལ་ཆེས་མི་རིང་བ་འདི་ལྟར་ནའང་། ཞེས་མཁས་དབང་ཀརྨ་བཀྲ་
ཤིས་ཆོས་འཕེལ་གྱིས་གསུང་པ་དོན་དང་མཐུན་པར་སྣང་སྟེ་དོན་གལ་
པོ་ཆེ་ལ་ལན་བཟློས་ཀྱི་དཔེ་ལྟར་དེང་དུས་རང་རེ་བཀའ་བརྒྱུད་པའི···
གནས་ཚུལ་ལ་བསམ་སྟེ་གོ་བདར་ཙམ་དཔེ་སྐྲུན་གསལ་བཤད་ཀྱི་ཕྱིར····

此为试读，需要完整PDF请访问：www.ertongbook.com

ཏུ་ངོ་བཤུ་བྱས་ནས་བསྒྲིགས་པ་ལས། རང་ལ་ཡོན་ཏན་གྱི་ཤེས་ཚད་དང་། ཉམས་ལེན་སོགས་གང་ཡང་མེད་པ་ཞིག་གིས་དེ་ལྟར་བཤད་ན་གད་མོའི་གནས་སུ་གྱུར་ཀྱང་རྣམ་པ་ཆོས་ལྟར་བཅོས་པའི་ང་རྒྱལ་ཁེངས་དྲེག་ཅན་རང་དང་འདྲ་བ་དག་ལ་ཅུང་ཟད་ཕན་སྙམས་ཀྱིས་དེ་ལྟར་བྲིས་པ་ཡིན་ནོ། །

དེ་ལྟ་བུའི་ཟབ་ཆོས་དེ་ཉིད་མི་ཉམས་གོང་འཕེལ་ཉམས་པ་སོར་ཆུད་ཀྱི་ཆེད་དུ་དམིགས་ཏེ། མི་རབས་ནས་མི་རབས་བར་འཛམ་གླིང་ཡུལ་གྲུ་ཀུན་ལ་ཁྱབ་བརྡལ་དུ་འགྲོ་ཐུབ་པ་དང་བསྟན་པ་འདི་ལ་མོས་ཤིང་སྐལ་པ་དང་ལྡན་པའི་ཤེས་ཡོན་ཅན་རྣམས་ཀྱི་དགོས་མཁོ་དང་བསྟུན་ནས་དཔེ་དེབ་ཚད་ལྡན་ཞིག་དཔེ་སྐྲུན་ཐོན་ན་སྙམ་པའི་རེ་བ་ལྟར་བསྟན་འགྲོ་ཡོངས་ལ་སྨན་པའི་མཆོག་སྤྲུལ་ཨ་དཀོན་རིན་པོ་ཆེ་ལ་ཞུས་པས་ཞལ་གྱིས་བཞེས་ཏེ་འགྲོ་གྲོན་ཡོངས་རྫོགས་གཏོང་གནང་བས་བཀའ་དྲིན་དང་དུ་བླངས་ཏེ་དཔེ་སྐྲུན་གྱི་འགན་ཁུར་ཞུས་པ་མ་ཟད་ངལ་བ་ཅུང་ཟད་བགྱིས་ནས་དཔེ་སྙིང་འདི་དག་རང་ཉིད་ཀྱི་ཞང་པོ་དང་ཕ་རྒན་སོགས་ཀྱིས་ལུས་སྲོག་ལ་མ་ལྟོས་པར་ཉར་ཚགས་བྱས་པས་ཆུད་ཟོས་སུ་མི་འགྲོ་བར་བསྟན་པའི་ཞབས་འདེགས་ཀྱི་རྣམ་པ་དང་རང་རིགས་ལ་ལྷག་བསམ་ཡིན་ཁུལ་གྱིས་བཀའ་བརྒྱུད་དཔེ་སྙིང་སྤུར་སྐྱོབ་རིག་ཚོགས་ཟེར་བའི་དེབ་ཁ་ཤས་ཤིག་ཉེ་བའི་ལོ་ཤས་ནང་དཔེ་སྐྲུན་ཞུས་ཡོད་པས་ཕན་བདེ་མ་ལུས་པའི་འབྱུང་གནས་ཐོག

མཐའ་ཀུན་ཏུ་དགེ་བའི་ལམ་ཡངས་པོར་འབྱུང་བའི་རྒྱུར་འགྱུར་བ…… དང་། དེ་བཞིན་རང་ཉིད་ལ་སྤྲུལ་མིང་ཙམ་གྱིས་བབས་ཐོབ་ཀྱི་འོས་འགན་ཞིག་ཏུ་བཙིས་ནས་དཀའ་ངལ་ཁྱད་བསད་ཀྱིས་འབད་བརྩོན… ཞུས་ཏེ་ད་ལམ་མཐོན་མཐིང་ཅོད་པན་འཆང་བ་དཔལ་རྒྱལ་བའི…… དབང་པོ་ཀརྨ་པ་བདུན་པ་ཆོས་གྲགས་རྒྱ་མཚོས་ཕྱོགས་བསྒྲིགས…… གནང་བའི་ཕྱག་རྒྱ་ཆེན་པོའི་རྒྱ་གཞུང་གི་གླེགས་བམ་རྣམ་གསུམ་སྟེར་དཔལ་སྤུངས་དགོན་གྱི་པར་རྙིང་སོར་བཞག་ལྟར་དཔེ་བསྐྲུར་ཞུ་དག… ལན་མང་བཏང་ནས་ལྟ་བདེ་བའི་ཕྱིར་དུ་མང་ཞུང་འདྲ་མཉམ་གྱི…… ཁག་བགོ་བྱས་ཏེ་དེབ་དྲུག་དང་དཀར་ཆག་བཟོས་པ་ལས་གསར་དུ…… བཟོ་བཅོས་གང་ཡང་མ་བྱས་པར་དཔེ་སྐྲུན་ཞུས་པ་ཡིན།

དེ་ལྟར་ཁྱབ་བདག་རྡོ་རྗེ་འཆང་ནས་འཕགས་ཡུལ་གྲུབ་བརྒྱའི་སྤྱི་མེས་ས་ར་ཧ་དང་། ཤིང་རྟ་ཆེན་པོ་ཀླུ་སྒྲུབ་ཡབ་སྲས། ཏེ་ལོ་ནཱ་རོ་སོགས་ཀྱིས་དོན་བརྒྱུད་མ་ཆད་ཅིང་སྐལ་ལྡན་ཐོས་གྲོལ་དུ་འགྱུར་བར་དོ་ཧ་རྡོ་རྗེའི་མགུར་གླུ་མ་སྨྲས་གསལ་བར་སྟོན་པའི་སྙིང་པོ་འདི་ཉིད… མི་ཆོས་རྒྱངས་རིང་པོར་སྤེ་རྒྱལ་བ་བཀའ་བརྒྱུད་པའི་ལྷ་ཆོས་ལ་ཚུང… ཟད་སྙིང་རུས་བསྐྱེད་པའི་སྤོབས་པ་ཅན་སྐྱེས་བུ་དམ་པ་ཤེས་ལྡན…… རྣམས་ལ་ལེགས་གཅེས་སུ་ཕུལ་བའོ། །

དེ་ཡང་། འོག་མིན་གནས་སུ་ཆོས་སྐུ་རྡོ་རྗེ་འཆང་། །

འཕགས་པའི་ཡུལ་དུ་གྲུབ་ཐོབ་རྒྱ་མཚོའི་ཚོགས། །

གངས་ཅན་འདི་ན་མར་མི་དྭགས་གསུམ་ཞེས། །
འཇིག་རྟེན་འདྲེན་པའི་རྒྱལ་པོར་བཀའ་བརྒྱུད་གྲགས། །
དུས་གསུམ་རྒྱལ་བའི་ཡུམ་གཅིག་ཕར་རོལ་ཕྱིན། །
ཕྱག་རྒྱ་ཆེན་པོ་ཞེས་བྱ་རབས་གྲགས་པའི། །
མདོ་རྒྱུད་ཀུན་གྱི་སྙིང་པོ་ངེས་པའི་དོན། །
འཕགས་བོད་གྲུབ་རྒྱའི་སྙིང་གཏམ་འདི་ན་ཆད། །
གཏམ་གྱི་ཐོག་མར་འཇིག་རྟེན་ཆོས་བརྒྱད་ཞེས། །
སྦྲུལ་པག་བཞིན་དུ་འཁྲི་བ་རབ་བཅད་དེ། །
ཞེན་ལོག་མོས་གུས་སྙིང་རྗེའི་གཙུན་ཐག་གིས། །
མ་རིག་དུག་ལྔའི་ཁ་ལུད་སྨོམས་པར་བྱས། །
ལུགས་བཟང་གསེར་གྱི་པད་མོའི་འདབས་སྟོང་བཞད། །
རྒྱུད་པ་རིན་ཆེན་ཟེ་འབྲུའི་ཕྲེང་ཚར་མངར། །
དད་དམ་འགྱུར་མེད་རྡོ་རྗེའི་ཁྲི་དྲུང་དུ། །
བསགས་རྫོགས་བསོད་ནམས་ལྡན་པའི་དཔལ་དུ་ཤར། །
རིན་ཆེན་རིན་ཐང་བྲལ་བའི་ཆོས་ནོར་འདི། །
མེས་པོའི་ཤུལ་བཞག་བརྒྱུད་པའི་བྱིན་བརླབས་པར། །
དགོས་འདོད་འབྱུང་བའི་ཡིད་བཞིན་ནོར་བུ་ལྟར། །
དད་བརྩོན་ཤེས་ལྡན་དག་གི་སྤྱོད་ཡུལ་ལགས། །

ཞེས། དཔལ་ཁྲོ་ཕུའི་ཙ་དགོན་ཐེག་མཆོག་དར་རྒྱས་བཀྲ་ཤིས་ཆོས་

གླིང་གི་སྤྲུལ་མིང་པ་གླུ་སྒྲུབ་རྒྱ་མཚོ་ནས།

སྤྱི་ལོ་༢༠༠༧ལོར་དགའ་སྐྱེ་དགུའི་གྲོང་ཁྱེར་ཡིད་འོང་གླིང་དུ……
བྲིས་པའོ། །

དཀར་ཆག

ཤིན་ཏུ་སྤྲོས་པ་མེད་པའི་དེ་ཁོ་ན་ཉིད་ཀྱི་མན་ངག ………… བིནྣ་པ།(1)
ལྷན་ཅིག་སྐྱེས་པའི་མན་ངག་བདག་བྱིན་)
གྱིས་བརླབ་པ། ……………………………… རི་ཁྲོད་པ་ཆེན་པོ།(10)
རི་ཁྲོད་པའི་ཕྱག་རྒྱ་ཆེན་པོའི་མན་ངག ………… རི་ཁྲོད་པ་ཆེན་པོ།(11)
བྱང་ཆུབ་སེམས་ཀྱི་འགྲེལ་པ། ……………………… སློབ་དཔོན་ཀླུ་སྒྲུབ།(12)
གོ་བར་བྱེད་པའི་སྙིང་པོ་བརྒྱ་པ། …………… སློབ་དཔོན་ཨརྱ་དེ་བ།(26)
སངས་རྒྱས་འཆར་བ། ……………………………… དཔལ་ལཱུ་ཧི་པ།(41)
དེ་ཁོ་ན་ཉིད་གྲུབ་པ་ཞེས་བྱ་བའི་
རབ་ཏུ་བྱེད་པ། ……………………………… སློབ་དཔོན་ཞི་བ་འཚོ།(48)
སེམས་ཀྱི་ལམ་སྦྱོང་བ། ……………………………… དཔལ་ཡེ་ཤེས་རྡོ།(87)
སེམས་ཀྱི་རྡོ་རྗེའི་བསྟོད་པ། ……………………… སློབ་དཔོན་ཀླུ་སྒྲུབ།(177)
བླ་མ་བརྒྱུད་པའི་རིམ་པའི་མན་ངག ……… སློབ་དཔོན་བཛྲ་པ་ཎི།(179)
དེ་ཁོ་ན་ཉིད་ལ་འཇུག་པ་ཞེས་བྱ་བ་བདེ་བར་གཤེགས་པའི་
བཀའ་མ་ལུས་པ་མདོར་བསྡུས་ཏེ་བཤད་པའི་རབ་ཏུ་
བྱེད་པ། ……………………… སློབ་དཔོན་དཔལ་ཡེ་ཤེས་གྲགས་པ།(239)
དེ་ཁོ་ན་ཉིད་ཀྱི་སྙིང་པོ་བསྡུས་པ། …… སློབ་དཔོན་ཆོས་ཀྱི་དབང་པོ།(353)

གསང་སྔགས་ཀྱི་ཚུལ་གྱི་
སྣང་བ། ……………………སློབ་དཔོན་མཐོ་བཙུན་གཙོ་ཡགས།(418)
ཚུལ་གསུམ་གྱི་སྒྲོན་མ།…………སློབ་དཔོན་མཐོ་བཙུན་ཏྲི་པི་ཀ་མ་ལ།(427)

此为试读,需要完整PDF请访问: www.ertongbook.com

༄༅། །ཤིན་ཏུ་སྤྲོས་པ་མེད་པའི་དེ་ཁོ་ན་ཉིད་ཀྱི་མན་ངག་ཅེས་བྱ་བ་བཞུགས་སོ།།

བིརྺ་པས་མཛད།

༄༅། །རྒྱ་གར་སྐད་དུ། སུ་ནི་ཥྤྲ་པཉྩ་ཏཏྭ་ཨུ་པ་དེ་ཤ་ནཱ་མ། བོད་སྐད་དུ། ཤིན་ཏུ་སྤྲོས་པ་མེད་པའི་དེ་ཁོ་ན་ཉིད་ཀྱི་མན་ངག་ཅེས་བྱ་བ། བཅོམ་ལྡན་འདས་འཇམ་པའི་དབྱངས་ལ་ཕྱག་འཚལ་ལོ། །སྟོང་ཉིད་སྙིང་རྗེ་གཅིག་པའི་སྐུ། །སྲིད་གསུམ་བདེ་ཆེན་ངོ་བོ་ཉིད། །སྤྲོས་པའི་དྲི་མས་མ་གོས་པའི། །བླ་མ་རྡོ་རྗེ་ཅན་ཞབས་འདུད། །ཡོ་གསུམ་བར་དུ་ཉེད་དཀའ་བ། །བླ་མ་མཆོག་གི་བཀའ་དྲིན་གྱིས། །སྐད་ཅིག་ཉིད་ལ་འཆར་བ་ནི། །བླ་མ་ཉེ་བར་བསྟེན་པར་བཤད། །ཤིན་ཏུ་འཇིགས་པའི་དུར་ཁྲོད་དུ། །འཇིག་རྟེན་ཆོས་ལ་ལྟོས་མེད་པའི། །རྣམ་རྟོག་ཀུན་སྤངས་དཔའ་བོས་ནི། །དོག་པ་མེད་པར་བསྒྲུབ་པར་བྱ། །བློ་གྲོས་མཆོག་ལྡན་སྒྲུབ་པ་པོས། །གཟའ་སྐར་ཚེས་གྲངས་འདིར་མེད་དེ། །དཀྱིལ་འཁོར་ལ་སོགས་ལྷ་རྣམས་དང་། །ཕྱི་རོལ་བཀོད་པ་འདིར་མི་དགོས། །བསམ་གཏན་བཟླས་པ་ཡོད་མ་ཡིན། །བསྲེག་བླུགས་དང་ནི་གཏོར་མ་མེད། །ཕྱག་རྒྱ་བཅིང་དང་འཁྲུལ་འཁོར་སོགས། །ཕྱི་རོལ་གཡེང་བ་ཀུན་སྤངས་ཏེ། །བརྟེར་ལྡན་གཞན་གྱི་དོན་སེམས་པ། །བླ་

མའི་བྱིན་རླབས་ལ་བརྟེན་ནས། །སྐད་ཅིག་ཉིད་ལ་དངོས་གྲུབ་འགྱུར། །
ཐོག་མར་བླ་མ་ལྷར་བཅས་ལ། །མཉྫལ་དབུལ་ཞིང་མཆོད་གསོལ་
གདབ། །གསང་སྔགས་རྒྱལ་པོ་རྗེས་དྲན་ནས། །སེམས་ནི་དག་ཅིང་
ལས་རུང་འགྱུར། །བླ་མ་དང་ནི་རྡོ་རྗེ་སེམས། །ཐ་དད་པར་ནི་མི་བྱ་སྟེ། །
བླ་མ་སངས་རྒྱས་ཆོས་དང་ནི། །དེ་བཞིན་དགེ་འདུན་བླ་མ་སྟེ། །དངོས་
གྲུབ་ཀོ་འཕང་མཆོག་འདོད་པས། །ཀུན་ནས་བླ་མ་མཉེས་པར་བྱ། །
སངས་རྒྱས་ཀུན་དངོས་རྡོ་རྗེ་འཆང་། །རྫོད་པའི་དུས་འདིར་བདག་
དོན་དུ། །ཀུན་དང་མཐུན་པར་སྟོན་མཛད་པ། །དེ་ལྟར་ཤེས་ནས་
དངོས་ཀུན་གྱིས། །བསྙེན་བྱ་དུས་གསུམ་སངས་རྒྱས་ཀྱི། །དངོས་གྲུབ་
རྒྱ་ཆེན་སྟོད་དུ་འགྱུར། །སྲིད་པའི་རྩ་བ་ཉོན་མོངས་དང་། །བདག་
འཛིན་ལ་སོགས་མ་ལུས་པ། །ཞེན་པ་མེད་པའི་སེམས་ཀྱིས་ནི། །སྟོས་པ་
མེད་པར་གཏང་བར་བྱ། །དཀོན་མཆོག་གསུམ་དང་བླ་མ་ལ། །བསམ་
པ་ཐག་པས་སྐྱབས་སོང་པས། །ལུས་ངག་ཡིད་གསུམ་སྒྲིབ་པ་གང་། །
བག་ལ་ཉལ་དང་བཅས་ལས་གྲོལ། །སྐུ་གསུང་ཐུགས་ཀྱི་ཡེ་ཤེས་ནི། །རྡོ་
རྗེ་རྣམ་དག་དབྱེར་མེད་འགྱུར། །འདི་ཉིད་གསལ་ཞིང་སྟོང་པ་དང་། །
རིག་པ་དེ་ཉིད་མ་འགགས་པ། །རང་རིག་ཡེ་ཤེས་སྐད་ཅིག་མ། །འདིར་
ནི་ཐོག་མ་དབུས་མཐའ་མེད། །སྲིད་མེད་མྱ་ངན་འདས་པ་མེད། །
བདག་མེད་གཞན་ཡང་མེད་པ་སྟེ། །འདི་ནི་མཆོག་ཏུ་བདེ་ཆེན་ཉིད། །
འདི་ཉིད་གསལ་ཞིང་སྟོང་པ་ཉིད། །འདི་ལས་མཚོན་ཏེ་ཤེས་པར་བྱ། །

འདི་ནི་རང་བཞིན་སྐུ་གསུམ་དང་། །ཡེ་ཤེས་ལྔ་ཡི་བདག་ཉིད་ཅན། །
སེམས་ཅན་རྣམས་ནི་སངས་རྒྱས་ཉིད། །སངས་རྒྱས་གཞན་དུ་བསྟན་
དུ་མེད། །སངས་རྒྱས་རྣམས་ཀྱི་ཡེ་ཤེས་སྐུ། །གཞན་དུ་བཙལ་བས་རྙེད་
མ་ཡིན། །ཆོས་ཀུན་སྟོང་པ་ཉིད་རྟོགས་པས། །འགྲོ་ལ་སྙིང་རྗེ་རྒྱུན་མི་
འཆད། །ཐབས་མཁས་སྤྱོད་པ་མཐའ་ཡས་པ། །ཡུལ་དང་དངོས་པོ་
མེད་པའོ། །སྒྱུ་མ་ལྟ་བུར་འཛིན་མེད་པ། །རྒྱ་ཆེན་བསོད་ནམས་ཚོགས་
ལ་འབད། །རྣམ་རྟོག་མ་རིག་ཆེན་པོ་སྟེ། །སྲིད་པའི་རྒྱ་མཚོར་ནུབ་བྱེད་
ཡིན། །རྟོག་པའི་འཆིང་བ་ལས་གྲོལ་བ། །དེ་ཚེ་མཆོག་གི་ལམ་རྙེད་དོ། །
ཕྱི་རོལ་ཡུལ་གྱི་འཆིང་བྱེད་རྣམས། །བུ་ག་དགུ་ནས་སྙིང་གར་བསྡུ། །
གང་གི་རྣམ་རྟོག་ཟུག་རྡུ་ཡང་། །སྤྱི་གཙུག་ནས་ནི་ཀཾ་མཐིལ་བར། །
མེ་ཤེལ་ཙམ་དུ་སྙིང་གར་དགུག །སྙིང་གི་བུ་ག་གསལ་པོར་དབྱེ། །སྐར་
མདའ་འཕོང་བ་ཇི་ལྟ་བར། །རྒྱ་མཚོའི་མཐར་ཐུག་སྤྲོ་བར་བྱ། །རྟོག་པ་
དང་ནི་བྲལ་བ་ཡི། །ལུས་འདི་བདེ་བ་ཅན་དེར་སོང་། །ཡི་གེ་གསུམ་གྱི་
གསང་སྔགས་བཟློད། །མཁའ་དང་རང་རིག་སྟོང་པ་ཉིད། །རོ་གཅིག་
ནམ་མཁའ་ཡེ་ཤེས་བསྒོམ། །འདི་ནི་སངས་རྒྱས་ཐམས་ཅད་ཀྱི། །
ཐུགས་ཀྱི་གསང་ཆེན་བླ་ན་མེད། །འདི་ནི་སྲིད་དང་ཞི་ལས་གྲོལ། །སྣང་
དང་དོར་བ་ཅི་ཡང་མེད། །བདེ་བ་དང་ནི་སྡུག་བསྔལ་དང་། །བདུད་
དང་ཉོན་མོངས་ཡོད་མ་ཡིན། །ལྷ་དང་སྲིན་པོ་འདིར་མེད་དེ། །ནད་
དང་སྡུག་བསྔལ་གྱིས་མི་ཐོས། །འདིས་ནི་བདུད་དང་ཉོན་མོངས་

འཇོམས། །འཇོམས་བྱེད་བཅོམ་ལྡན་འདས་ཞེས་བྱ། །དེ་ལ་གཞན་པ་གང་ཡིན་པ། །ཆོས་ཀུན་གཉེན་པོར་མི་འགྱུར་ཏེ། །ཐམས་ཅད་རྟོག་པ་ཡིན་ཕྱིར་རོ། །རྟོག་པའི་འཆིང་བས་བཅིང་བར་འགྱུར། །དེ་ཉིད་རྣལ་འབྱོར་པས་ཤེས་ནས། །ཕྱི་དང་ནང་དང་གཞན་རྣམས་ཀྱི། །སྤྲོས་པའི་དྲྭ་བ་རྣམ་པར་གཅད། །ཡུལ་གྱི་འཛིན་པ་རྣམ་པར་གཞིག །སྟོང་པ་ཉིད་ལ་གཏོད་ལེགས་ན། །རྟོག་པའི་དྲྭ་བ་སྟོང་བར་འགྱུར། །རྟེན་དང་བརྟེན་པ་རྣམ་པར་དབྱེ། །མཉམ་པར་གཞག་པ་གོམས་པར་བྱ། །དེ་ནས་བྱང་ཆུབ་སེམས་བསྐྱེད་པའི། །བླ་མའི་མན་ངག་བཤད་པར་བྱ། །བླ་མ་རྡོ་རྗེ་འཆང་གི་སྐུ། །འོག་མིན་བདེ་ཆེན་དེར་བསྒོམས་ཏེ། །མི་ཕྱེད་བསམ་པས་གསོལ་བ་གདབ། །མཐར་ཕྱིན་ཙ་ན་རང་ལ་བསྟིམ། །ཐོག་མེད་བསགས་པས་སྦྱངས་པ་ཡི། །དྲིན་ཆེན་རྣམས་ལ་སྙིང་རྗེ་བསམ། །གནོད་བྱེད་འདི་རྣམས་བདག་གི་མ། །སྔོན་ཆེ་ཡང་ཡང་ཕན་བཏགས་ཀྱང་། །སྨིན་པ་བཞིན་དུ་རང་དབང་མེད། །མི་དགེའི་ལས་ཀྱིས་མནར་མེད་འགྱུར། །དེ་ལྟར་དྲན་པས་སྲིད་གསུམ་ལ། །སྙིང་རྗེ་མཐར་ཕྱིན་འགྱུར་བ་ཡིན། །ཕྱི་ནང་སྤྲོས་པ་མི་སྲུན་པས། །བློ་གྲོས་ཤིན་ཏུ་འབྲུགས་པའི་ཚེ། །བདག་དང་གཞན་དུ་བརྗེ་བ་ཡི། །བྱང་ཆུབ་སེམས་འདིར་དྲན་པར་བྱ། །དེས་ནི་བདུད་དང་ཉོན་མོངས་ཚོགས། །འཇོམས་ཤིང་སྤྲོས་མེད་ཉིད་དུ་འགྱུར། །སྡིག་འགག་པ་ཡི་སྦྱོར་བ་ཡིས།། གོམས་པར་བྱེད་པའི་རྣལ་འབྱོར་པས། །ཇི་ལྟར་རྡོ་རྗེའི་རྣལ་འབྱོར་

གྱིས། །ལུས་འདི་རྣམ་དག་སྣང་བར་བྱ། །དགང་བའི་སྦྱོར་བས་སྤྱི་གཙུག་ནས། །ཁང་མཐིལ་བར་དུ་དགང་བྱས་ལ། །རྫབ་པའི་སྦྱོར་བས་ཞི་བར་བྱ། །དང་པོ་སྦུབ་ཅིང་བསྒྲུབ་པར་བྱ། །གཉིས་པ་རྒྱ་མཚོ་བསྐྱོད་པ་སྟེ། །གསུམ་པ་གསད་པ་ནོར་ལྷ་གཉིས། །བཞི་པ་ཡན་ལག་བརྒྱང་བསྐུམ་འདྲིས། །ཕྱོགས་བཞི་གཡོ་ཞིང་སྲིད་གསུམ་སྦྲག །འདི་ཡི་སྦྱོར་བ་གོམས་བྱས་ན། །ནད་ཀུན་ལས་ནི་གྲོལ་འགྱུར་ཞིང་། །འདི་ལྟར་རྒྱུད་དང་རྒས་པ་དང་། །འཆི་བདག་ཐག་རིང་ཀུན་རྟོག་འཇོམས། །སྲིད་པའི་འཆིང་བ་ལས་གྲོལ་ཞིང་། །སྤྲོས་མེད་ཡེ་ཤེས་ཀོ་འཕང་ཐོབ། །དག་པའི་བཞི་མཉམ་སྣང་བྱ་སྟེ། །སླ་བ་ཡིས་ནི་དུག་མེད་འགྱུར། །གན་ཇི་དང་ནི་བ་ཙ་ར། །ཤ་སྐྱ་དང་ནི་ལྷན་ཅིག་བྱས། །བུ་རམ་མར་དང་སྦྲང་རྩིར་བཅས། །གསང་སྔགས་བཟླས་ཤིང་ཞག་བདུན་བསྒྲུབ། །དམ་ཚིག་བརྟན་ལྡན་རྣལ་འབྱོར་པས། །ནངས་པར་དུས་སུ་བསྟེན་པར་བྱ། །སྒྲ་དཀར་གཉེར་མ་ལ་སོགས་སྤོང་། །དབང་པོ་རྣམས་ནི་མཆོག་ཏུ་གསལ།། ལུས་ཀྱི་མདོག་རྒྱས་ཟྭ་མདོག་བདེ། །མཁའ་འགྲོ་རྣམས་ཀྱིས་བྱིན་གྱིས་བརླབ། །བདེ་བ་ཆེན་པོའི་ཏིང་འཛིན་དང་། །སྤྲོས་མེད་ཡེ་ཤེས་ཀོ་འཕང་ཐོབ། །རྡོ་རྗེ་འཛིག་བྱེད་སྦྱོར་བ་ཡིས། །རྒྱལ་བའི་ཚོགས་སུ་མཉེས་བྱས་ཏེ། །སྙིང་གི་ཀུན་རྫོབ་སྣ་རྩེ་ནས། །སོར་བཞི་བཅལ་ནས་དབུ་མར་གཞུག །ནོར་བུའི་བར་དུ་སྲིད་འཛིན་པ། །སྙིང་གི་དག་པས་ཟིན་པ་ཡིན། །ཕྱག་ན་རྡོ་རྗེ་གཟུང་བྱ་སྟེ། །གཡས་པའི་མཐིལ་གྱིས་བུམ་

པར་སྦྱོར། །ཙཎྜཱཿགྱེན་དུ་བཞུ་བར་བྱ། །ཅིག་ཤོས་གཡོ་བར་མི་བྱེད་དེ། །
བ་ཐག་ཙམ་ཡང་མི་འབྱུང་ངོ་། །གལ་ཏེ་ཁྱི་རོལ་བྱུང་བ་ན། །མཁའ་
འགྲོ་རྣམས་ཀྱིས་ཆར་གཅད་དོ། །འོག་རླུང་བསྐུམས་པས་དགྲ་ཚོགས་
ཞི། །སྙིང་རླུང་མནན་པས་བདུད་རྣམས་འཇོམས། །དབུས་རླུང་
དཀྲུགས་པས་བར་ཆོད་སེལ། །རྣལ་འབྱོར་འདི་ལ་སྒྲུབ་པ་པོས། །དུ་བ་
ལ་སོགས་མཐོང་ཤེས་སོ། །རྣམ་རྟོག་རླ་བ་མ་ལུས་གཅོད། །ཤིན་ཏུ་གྲོལ་
མེད་གོ་འཕང་ཐོབ། །སྒྲུབ་པོའི་ལམ་གྱི་གེགས་བྱེད་པ། །བར་དུ་གཅོད་
པ་དེ་སེལ་བ། །ཁྱི་རོལ་བདུད་ཀྱིས་དཀྲུགས་པ་དང་། །ལུས་ལ་སེམས་
དང་རང་རིག་དང་། །ནད་དང་སྡུག་བསྔལ་རེངས་པ་ཡིས། །བར་དུ་
གཅོད་པ་ཕལ་ཆེར་ལ། །སྔར་གྱི་མན་ངག་བསྒོམས་པ་ཡིས། །མཁའ་ལ་
སྤྲིན་ཚོགས་འཁྲིགས་པ་ལ། །མི་བཟད་རླུང་གིས་བསྐྱོད་པ་བཞིན།
གཞན་ཡང་བདུད་ཀྱི་བར་ཆད་གང་། །གྲོལ་མེད་དེ་ཉིད་དབྱིངས་སུ་
བསྟིམ། །རྟེན་དང་བརྟེན་པ་སོ་སོ་བྱ། །འཛིན་པ་ཉིད་ལ་གཏད་པར་
བྱ། །དེ་ལྟར་གོམས་པས་གྲོལ་མེད་འགྱུར། །དགའ་དང་བདེ་བ་དང་བ་
ཡིས། །ཁྱི་དང་གསང་བ་མཆོན་པར་བྱ། །བློ་ཡི་རྟོག་པ་མ་ཞི་ན། །སེམས་
བསྐྱེད་ལམ་གྱི་དཔའ་བསྐྱེད་ལ། །ཏིལ་མར་ངར་བཏགས་རལ་གྲི་
བཞིན། །ཐོགས་པ་མེད་པར་གཞོམ་པར་བྱ། །ཤིན་ཏུ་གྲོལ་མེད་བླ་མའི་
གསུང་། །བློ་ཡི་ཡུལ་དུ་གོམས་ན་ཡང་། །གྲོལ་པ་རྒྱུབ་སོས་སྤྱོད་པའི་ཚེ། །
བློ་ལ་གྲོལ་མེད་ཀྱིས་མ་རེག །བློ་ནི་ཕལ་པར་བརྟན་པར་གནས། །དེ་ཚེ་

此为试读,需要完整PDF请访问: www.ertongbook.com