བོད་ལྗོངས་གནའ་ཤུལ་གནས་མཆོག

དིང་རི། [illegible] ཤེལ་དཀར།

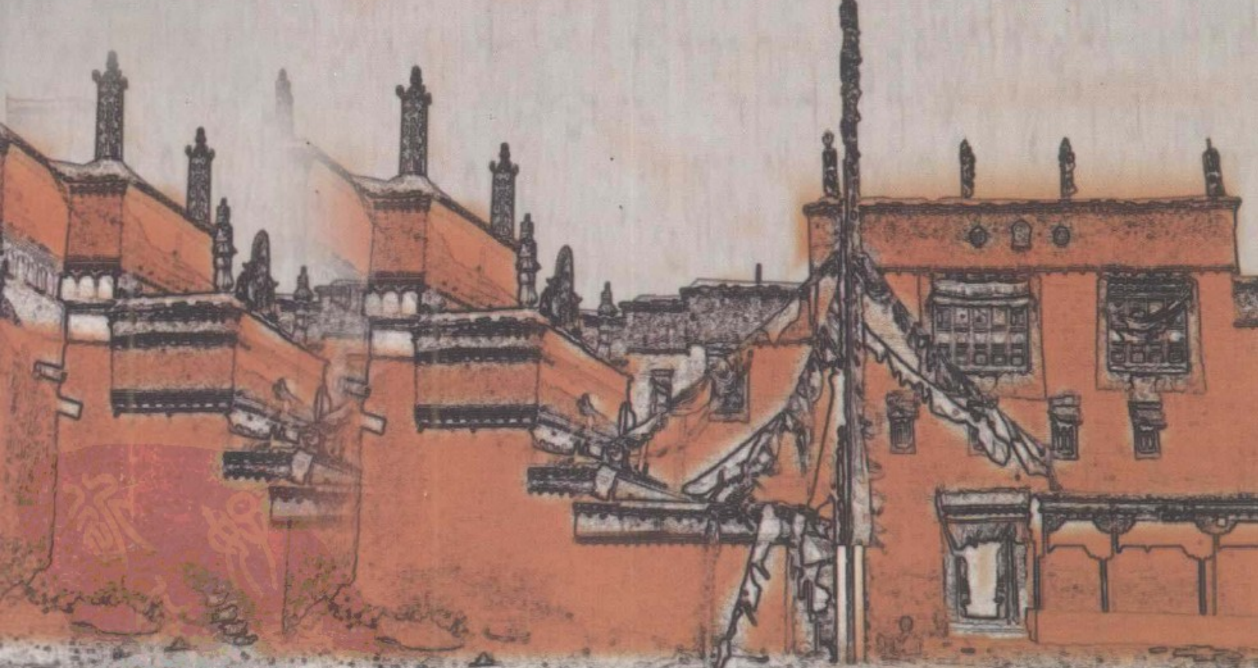

བོད་ལྗོངས་མི་དམངས་དཔེ་སྐྲུན་ཁང་།

༄༅། །དཔལ་གྱི་ཆོས་སྡེ་ཆེན་པོ་མངའ་རིས་སྤུ་ཧྲེང་
འཁོར་ཆགས་དགོན་གྱི་ལོ་རྒྱུས་གླེང་བའི་གཏམ་
བདེན་དོན་གསལ་བའི་མེ་ལོང་ཞེས་
བྱ་བ་བཞུགས་སོ། །

མངའ་རིས་སྤུ་ཧྲེང་འཁོར་ཆགས་དགོན་གྱི་གནས་ཡིག

ཇུས་འགོད་པ།	འཇམ་དབྱངས་བློ་བཟང་།
རྩོམ་སྒྲིག་པ།	ངག་དབང་ཐུབ་བསྟན།
རྩོམ་སྒྲིག་འགན་འཁུར་བ།	ལྷག་སྒྲོན།
མདུན་ཤོག་འཆར་འགོད་པ།	ཡི་རྫུང་།
དཔེ་སྐྲུན་འགྲེམས་སྤེལ་ཚན་པ།	བོད་ལྗོངས་མི་དམངས་དཔེ་སྐྲུན་ཁང་། (ལྷ་ས་གླིང་སྐོར་བྱང་ལམ་སྒོ་ཨང་20པ་)
པར་འདེབས་ཚན་པ།	བོད་ལྗོངས་རི་ཆུ་དཔར་ལས་ལག་རྩལ་ཚད་ཡོད་ཀུང་སི།
དེབ་ཚད།	850×1168　1/32
པར་ཤོག	4.875
ཡིག་གྲངས།	ཁྲི་7
བར་བརྒྱུག་ཤོག་གྲངས།	4
པར་གཞི།	2009ལོའི་ཟླ་7པར་པར་གཞི་1བསྒྲིགས།
པར་ཐེངས།	2009ལོའི་ཟླ་7པར་པར་ཐེངས་1བཏབ།
པར་གྲངས།	01－5,000
དཔེ་དེབ་ཨང་རྟགས།	ISBN978－7－223－02641－3
རིན་གོང་སྒོར།	15.00

པར་གཞི་སྔར་བདག་ཡིན་པས་འདྲ་བཅོས་པར་འདེབས་མི་ཆོག

图书在版编目（CIP）数据

阿里普兰科加寺简介：藏文/阿旺土登编. —拉萨：西藏人民出版社，2009.7

ISBN 978-7-223-02641-3

Ⅰ. 阿… Ⅱ. 阿…Ⅲ. 寺庙—简介—西藏—藏语 Ⅳ. K928.75

中国版本图书馆 CIP 数据核字（2009）第 052287 号

阿里普兰科加寺简介

策　　划	江央洛桑
编　　著	阿旺土登
责任编辑	拉　　珍
封面设计	李　　峰
出版发行	西藏人民出版社（拉萨市林廓北路 20 号）
印　　刷	西藏山水印务技术有限公司
开　　本	850×1168　1/32
印　　张	4.875
字　　数	70 千
插　　页	4
版　　次	2009 年 7 月第 1 版
印　　次	2009 年 7 月第 1 次印刷
印　　数	01-5,000
书　　号	ISBN978-7-223-02641-3
定　　价	15.00 元

版权所有 翻印必究

（如有印装质量问题，请与出版社发行部联系调换）

发行部联系电话（传真）：0891-6826115

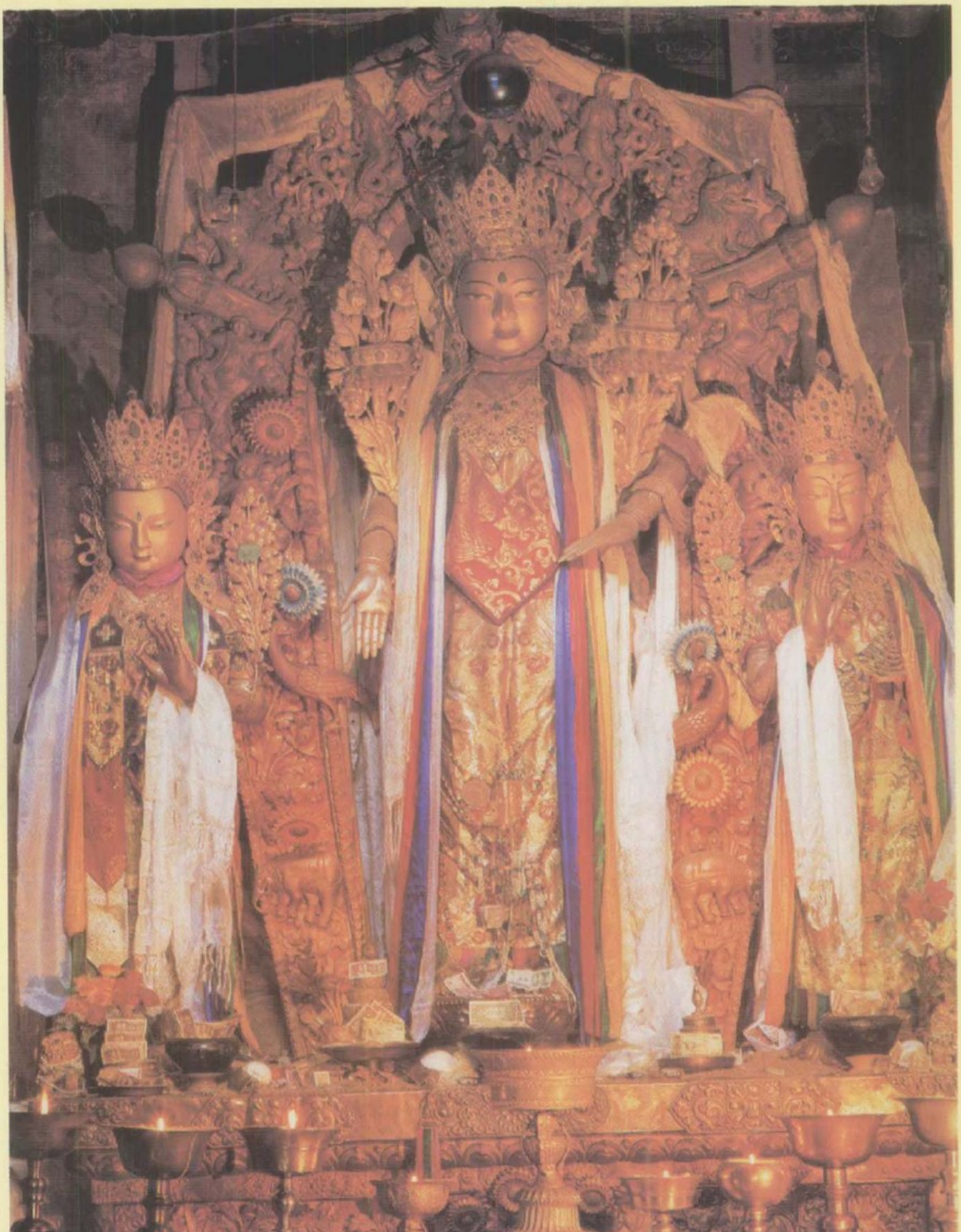

འཁོར་ཆགས་དགོན་པའི་རྟེན་གཙོ་དངུལ་སྐུ་རིགས་གསུམ་མགོན་པོ་སྟེ།
འཁོར་ཆགས་ཇོ་བོ་ལ་ན་མོ།

此为试读,需要完整PDF请访问: www.ertongbook.com

མཆོད་ཁང་གི་སྒོའི་ཙ་བཞིའི་ཤིང་བརྐོས་མཛེས་རིས། (༡)

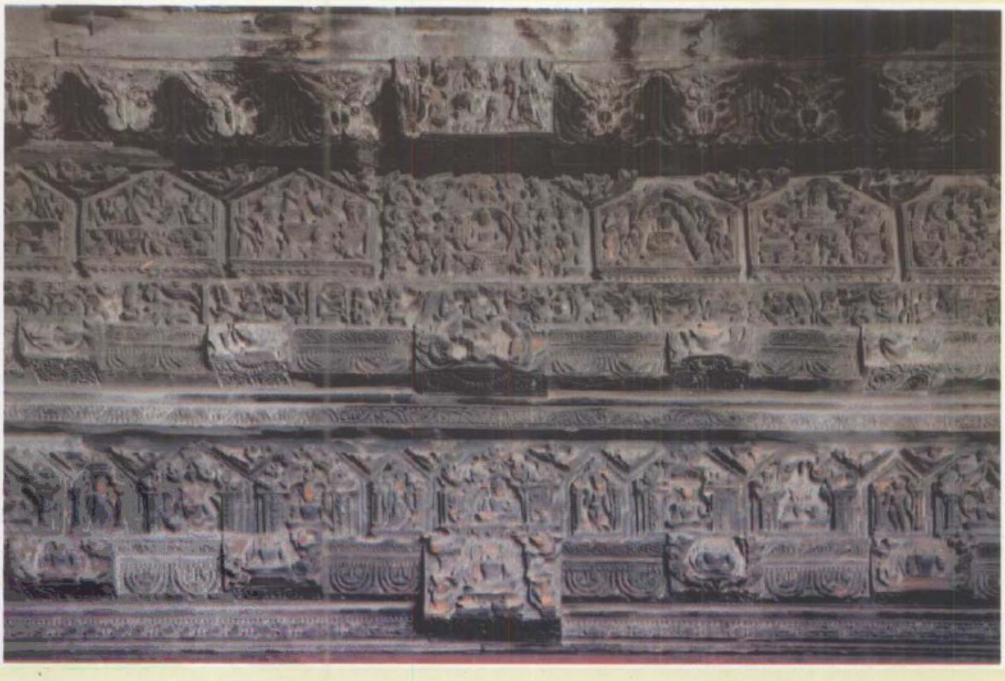

མཆོད་ཁང་གི་སྒོའི་ཙ་བཞིའི་ཤིང་བརྐོས་མཛེས་རིས། (༢)

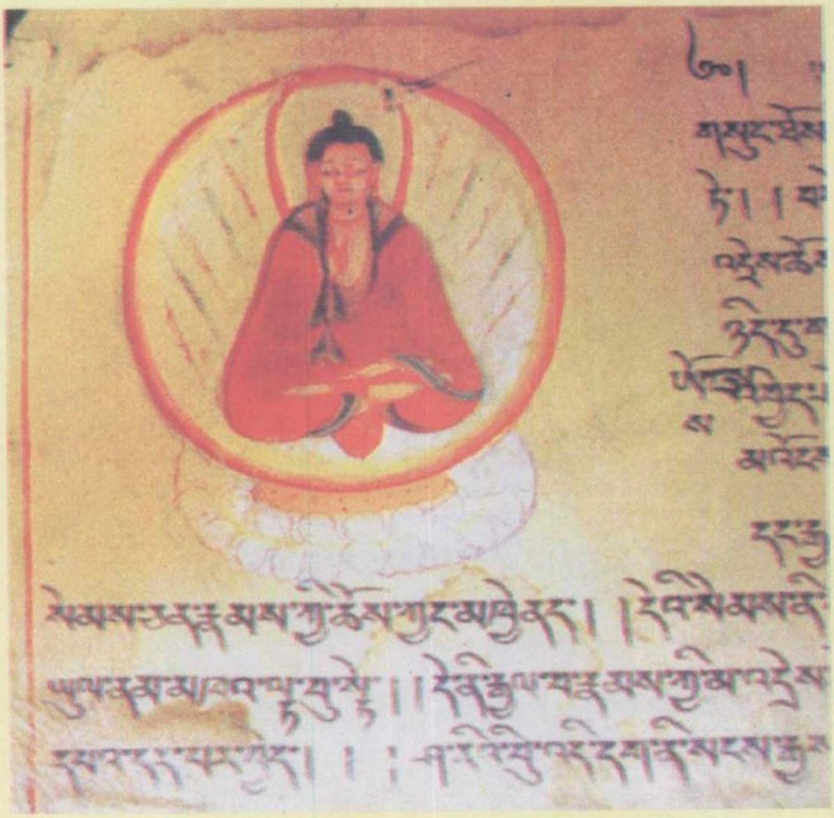

འཁོར་ཆགས་དགོན་པའི་ཕྱག་དཔེ་རྙིང་པའི་
ཤོགས་ཀྱི་ལྷ་སྐུ།

འཁོར་ཆགས་དགོན་པའི་ནང་མཆིས་པའི་ཕྱག་
དཔེ་བྲིས་མ་སྣ་ཚོགས།

འཁོར་ཆགས་དགོན་པའི་ལྡེབས་རིས་ལས། འཕགས་ཡུལ་གྱི་གྲུབ་ཆེན་ཁག་གཅིག

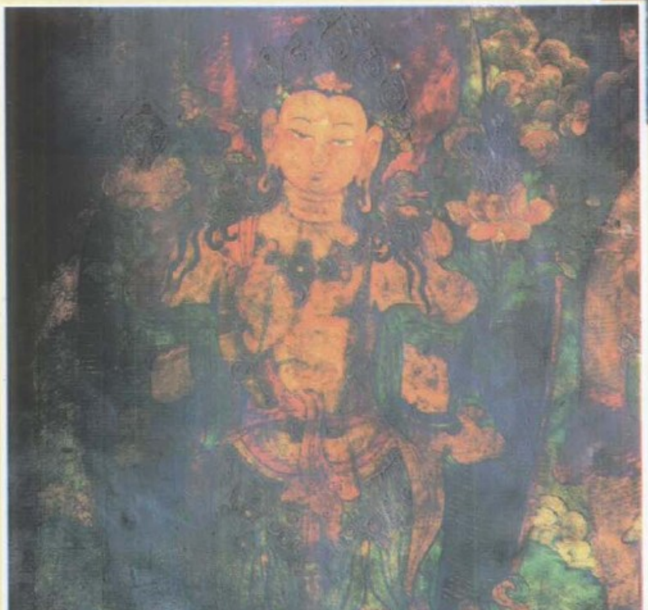

འཁོར་ཆགས་དགོན་པའི་ལྡེབས་རིས་ལས། ཉེ་སྲས་བརྒྱད་ཀྱི་ཡ་གྱལ་དུ་གྱུར་པ་བྱམས་པ་ལ་ན་མོ།

འཁོར་ཆགས་ཀྱི་རྟེན་གཙོ་ལི་སྐུ།

འཁོར་ཆགས་དགོན་པའི་ལྡེབས་རིས་ལས། དེ་
བཞིན་གཤེགས་པའི་སྐུ་བརྙན།

འཁོར་ཆགས་དགོན་པའི་འདུ་ཁང་གཡབ་སྟེང་
ལྡེབས་རིས་བྱིན་ཅན།

འཁོར་ཆགས་དགོན་པ།

དཀར་ཆག

མཆོད་བརྗོད། ………………………… (1)

དང་པོ། དགོན་གནས་འདི་ཉིད་ཕྱག་ཇི་ལྟར་བཏབ་ཚུལ། ……… (4)

གཉིས་པ། དགོན་པའི་རྟེན་དང་བརྟེན་པ་བཞེངས་བསྐྲུན་དང་འབྲེལ་བའི་སྒོ་ནས་འཕེལ་འགྲིབ་ཇི་ལྟར་བྱུང་ཚུལ། … (34)

གསུམ་པ། དགོན་འདིར་མཛད་རྗེས་བླ་ན་མ་མཆིས་པའི་སྐྱེས་ཆེན་དམ་པ་ཇི་ཙམ་བྱོན་ཚུལ། ………………………… (71)

བཞི་པ། དགོན་པར་བཞུགས་སུ་གསོལ་བའི་སྐུ་གསུང་ཐུགས་རྟེན་ཇི་ཡོད་སྐོར། ………………………… (101)

ལྔ་པ། རྒྱུན་སྲོལ་གྱི་ཆོས་ལུགས་ཚོ་ག་ཉམས་བཞེས་མཛད་པའི་དུས་ཆེན་གྱི་སྐོར། ………………………… (111)

དྲུག་པ། ཆོས་ལུགས་གྲུབ་མཐའ་གང་ཡིན་དང་དགེ་འདུན་ཇི་ཙམ་བྱུང་བའི་སྐོར། ………………………… (120)

བདུན་པ། རིག་གསར་རྗེས་ཀྱི་དགོན་པ་བསྐྱར་བཞེངས་དང་འབྲེལ་ད་ལྟའི་གནས་ཚུལ། ………………………… (128)

此为试读，需要完整PDF请访问：www.ertongbook.com

མཆོད་བརྗོད།

ཨོཾ་བདེ་ལེགས་སུ་གྱུར་ཅིག །བསྒྲོད་དཀའི་ལམ་ལ་གཅིག་ཏུ་གཞོལ་བས་སྲིད་ཞིའི་མཐའ་ལས་རིང་བརྒལ་ཡང་། །མགོན་མེད་ཚོགས་ལ་བརྩེ་བས་དགོངས་ནས་ཞི་བསིལ་དམ་ཆོས་བདུད་རྩི་ཡིས། །སྐྱེ་རྒུའི་རེ་འདོད་ཡོངས་སུ་སྐོང་ཞིང་སྣང་དོར་འབྱེད་པའི་ཤེས་རབ་མིག །ཅི་དགར་སྐྱོལ་མཛད་འགྲོ་བའི་སྒྲོན་མེ་སྟོན་པ་ཟས་གཙང་སྲས་པོ་རྒྱལ། །ཡེ་ཤེས་རལ་གྲིས་རྨོངས་པའི་འཁྲི་ཤིང་ཡོངས་སུ་གཅོད་མཛད་ངག་གི་ལྷ། །སྙིང་རྗེའི་ཐབས་ཁྲིད་འགྲོ་ལ་འགྱེད་པའི་གྲུ་འཛིན་བདག་པོ་པད་དཀར་འཛིན། །མི་ཤིགས་རྡོ་རྗེས་བརླང་པོའི་སྐྱེ་བོ་ཕྱི་མར་འཐག་མཛད་གསང་བའི་བདག །རྒྱལ་ཀུན་མཁྱེན་བརྩེ་གཅིག་ཏུ་བསྡུས་པའི་རིགས་གསུམ་མགོན་པོ་གཙུག་ན་མཆོད། །གཞན་ཕན་ཐུགས་བརྩེས་འབངས་རྣམས་བདེ་ལ་འགོད། །ཐབས་ཤེས་ཟུང་གིས་ལུགས་གཉིས་མངའ་དབང་བསྒྱུར། །སྲིད་པའི་ཕུན་ཚོགས་སྡེ་བཞིའི་དཔལ་ལྡན་པའི། །ཆོས་རྒྱལ་འཁོར་རེ་ཡབ་སྲས་སྤྱི་བོས་མཆོད། །འཕགས་ཡུལ་པཎ་གྲུབ་མཁྱེན་པའི་འོ་མཚོ་ལས། །ཟབ་རྒྱས་དམ་ཆོས་ཉིང་ཁུ་ལེགས་བླངས་ཏེ། །བསིལ་ལྗོངས་སྐྱེ་རྒུའི་ཡིད་རབ་འགེངས་མཛད་པའི། །འཇིག་རྟེན་མིག་གྱུར་ལོ་ཆེན་སྙིང་དབུས་རོལ། །འཇམ་གཉེན་མཚན་དཔེ་རབ་རྫོགས་འགྲོ་བའི་མགོན། །ཐབས་ཆེན་མཐུ་སྟོབས་ཐོགས་པ་མེད་པའི་གཏེར། །ཟབ་རྒྱས

ཆོས་ཀྱི་ཛ་བོ་ཆེར་སྒྲོག་པའི། །ལུང་རིགས་སྨྲ་བའི་ཉི་མར་བདག་ཡི་རང་། །
དྲི་མེད་གཙུག་ལག་དགེ་ལེགས་འབུམ་གྱི་གཏེར། །ངོ་མཚར་དབེན་གནས་
འཁོར་ཆགས་ཆོས་སྡེ་ཆེའི། །སྔོན་བྱུང་ལོ་རྒྱུས་དྭངས་གསལ་མེ་ལོང་དུ། །
འཆར་བའི་གཟུགས་བརྙན་སྐྱེ་བོའི་སྣང་ངོར་སྟོན། །ཞེས་མཆོད་བརྗོད་ཀྱི་མེ་
ཏོག་སིལ་མ་འཐོར་བ་སྔོན་དུ་བཏང་ནས་གང་ཞིག་གླེང་བར་བྱ་བ་ནི་གླིང་ཞུས་
རིལ་པོར་བསྐོར་བའི་གོ་ལའི་ཏོག་ལྟར་འཕགས་པ་ས་འཛིན་དཀར་པོའི་ཕྲེང་
བས་ཀླུམ་པོར་བསྐོར་བ། ཡན་ལག་བརྒྱད་ཀྱི་གཙང་ཆབ་དལ་གྱིས་རྒྱུ་བ།
རང་བྱུང་ཐོན་ཁུངས་ཤུན་སུམ་ཚོགས་ཏེ་ཟངས་གཏེར་དང་། ལྕགས་གཏེར།
ཞ་ཉེ་དང་གསེར་སོགས་རིན་པོ་ཆེས་སྦྲམ་པའི་རི་ཕྲན་དུ་མ་གྲལ་དུ་བསྟར་བ།
ལྷ་ཟུང་རིག་པའི་གནས་ཀྱིས་སྤུག་པའི་དཔྱོད་ལྡན་སྐར་ཚོགས་ལྟར་བཀྲ་བ། ཡ་
རབས་སྤྱོལ་བཟང་དུ་མའི་སྒྲ་ནས་མི་རྣམས་ཁྲིལ་དང་ངོ་ཚའི་གོས་ཀྱིས་བརླུབས་
པ། སྟོང་ལོ་གཉིས་ཙམ་འདས་པའི་རིག་དངོས་ཀྱི་མཛོད་ཆེན་པོར་གྱུར་པ།
སྙིང་རྗེས་ཁྱད་པར་དུ་བྱས་པའི་ལུགས་བཟང་སྟོན་མཆོག་བྲུ་རམ་ཤིང་པའི་
བསྟན་པ་རིན་པོ་ཆེ་ས་ཁྱབ་རྡོ་ཁྱབ་ཏུ་དར་བའི་གནས་མཆོག་གངས་ལྗོངས་ཆོས་
ལྡན་ཆེན་པོ་ཞེས་གྲགས་པ། དེ་ཡང་དམ་པའི་ཆོས་འདུལ་བ་ལས་དེ་ལ་ཁྱིམ་
གཅིག་དང་ལྡན་པའི་གྲོང་གང་ཞེ་ན། འདི་ལྟ་སྟེ། རི་ཁྲོད་པ་རྣམས་དང་།
བོད་རྣམས་དང་། སླ་སློ་རྣམས་ཀྱི་གྲོང་ངོ་ཞེས་དང་། དཔལ་དུས་ཀྱི་འཁོར་ལོ་
ལས་འཕགས་པ་བོད་ལ་སོགས་རྣམས་ལས། ཞེས་ལུང་གིས་བསྟན་པའི་བོད་
ཡུལ་འདིར་སྔོན་གྱི་དུས་སུ་བོད་རྒྱལ་གདུང་རབས་སོ་གསུམ་པའམ་བོད་ཆེན་
པོའི་ཆོས་རྒྱལ་ཐོག་མ་སྲོང་བཙན་སྒམ་པོའི་སྐབས་རྒྱ་གར་འཕགས་པའི་ཡུལ་

ནས་ནང་པའི་ཆོས་ལུགས་འདི་བཞིན་དངོས་སུ་དར་འགོ་ཚུགས་པ་ནས་བཟུང་རིམ་པར་ཆོས་ཀྱི་གཙུག་ལག་འཛིན་སྐྱོང་སྤེལ་གསུམ་མཛད་པའི་གནས་དགོན་པའམ་གཙུག་ལག་ཁང་དུ་མ་བོད་ཀྱི་ཡུལ་ལུང་སྒྲི་བྱེ་བྲག་ཀུན་ལ་དར་རྒྱས་ཆེན་པོ་བྱུང་བའི་རྨང་གཞིའི་འོག་གྲུབ་མཐའ་རིས་མེད་ཀྱི་སྐྱེས་ཆེན་དམ་པ་མང་པོས་རང་རང་གི་ལྷ་གྲུབ་དྲི་མ་མེད་པ་གདུལ་བྱ་སོ་སོའི་ཁམས་དབང་མོས་པ་དང་འཚམས་པར་བསྟན་པར་མཛད་དེ་བསིལ་ལྡན་སྣ་ལའི་ལྗོངས་འདི་བཞིན་འཚོ་མེད་ཞི་བའི་ལམ་བཟང་རྒྱལ་བསྟན་རིན་པོ་ཆེར་ཐོས་བསམ་སྒོམ་གསུམ་བྱེད་པའི་འདུས་སྡེ་ཚར་དུ་དངར་བས་ཡོངས་སུ་གང་བའི་གནས་བཟང་དུ་མ་བསྒྲུབ་པར་མཛད་པ་རྣམས་ཀྱི་ནང་ནས་འདིར་སྐབས་སུ་བབས་པ་རྗེ་བཙུན་ས་སྐྱ་ཡབ་སྲས་ཀྱི་ཕ་ཆོས་ཟབ་མོར་གསན་བསམ་རྒྱ་ཆེར་མཛད་སའི་དགོན་གནས་དཔལ་གྱི་ཆོས་སྡེ་ཆེན་པོ་མངའ་རིས་སྨུ་རྫིང་འཁོར་ཆགས་དགོན་གྱི་བྱུང་བ་བརྗོད་པ་བདེན་ དོན་ གསལ་ བའི་ མེ་ལོང་ འདི་ ཉིད་ འཆད་ པ་ ལ་ དོན་ ཁག་ བདུན་ ཏེ། དགོན་གནས་འདི་ཉིད་ཕྱག་ཇི་ལྟར་བཏབ་ཚུལ། དགོན་པའི་རྟེན་དང་བརྟེན་པ་བཞེངས་ བསྐྲུན་ དང་ འབྲེལ་ བའི་ སྒོ་ ནས་ འཕེལ་ འགྲིབ་ ཇི་ ལྟར་ བྱུང་ ཚུལ། དགོན་འདིར་མཛད་རྗེས་བླ་ན་མ་མཆིས་པའི་སྐྱེས་ཆེན་དམ་པ་ཇི་ཙམ་བྱོན་ཚུལ། དགོན་པར་བཞུགས་སུ་གསོལ་བའི་སྐུ་གསུང་ཐུགས་རྟེན་ཇི་ཡོད་སྐོར། རྒྱུན་སྒྲོལ་གྱི་ ཆོས་ ལུགས་ ཆོ་ ག་ ཉམས་ བཞེས་ མཛད་ པའི་ དུས་ ཆེན་ གྱི་ སྐོར། ཆོས་ལུགས་གྲུབ་ མཐའ་ གང་ ཡིན་ དང་ དགེ་ འདུན་ ཇི་ ཙམ་ བྱུང་ བའི་ སྐོར། རིག་གསར་རྗེས་ཀྱི་དགོན་པ་བསྐྱར་བཞེངས་དང་འབྲེལ་ད་ལྟའི་གནས་ཚུལ་བཅས་དོན་ཁག་བདུན་ལ་དབྱེ་ཡོད་པའོ། །

དང་པོ། དགོན་གནས་འདི་ཉིད་ཕུག་རི་ལྷར་བཏབ་ཚུལ།

དེ་ཡང་དང་པོ་དགོན་གནས་འདི་ཉིད་ཕུག་རི་ལྷར་བཏབ་པའི་ཚུལ་ལ་གཉིས་ཏེ། གནས་ཀྱི་ཆེ་བ་བརྗོད་པའི་སྒོ་ནས་སྔོན་འགྲོའི་གཏམ་དང་། ཕུག་བཏབ་ཚུལ་དངོས་བཤད་པ་གཉིས་ལས།

དང་པོ་ནི། དེ་ཡང་སློབ་དཔོན་པདྨ་འབྱུང་གནས་ཀྱིས། སྟོད་ཀྱི་ཕྱོགས་ལ་རྒྱལ་ཕྲན་ཞ་ཟམ་ཆགས། ཞེས་ལུང་བསྟན་པའི་མངའ་རིས་ཡུལ་འདིར་སྔོན་དུས་ཞང་ཞུང་སྐབས་ཡུལ་ཁམས་དྲུག་ཅུ་དང་ཁྲི་སྡེ་བརྒྱད་ཅུར་མངའ་དབང་སྒྱུར་བའི་རྒྱལ་རབས་བཞི་བཅུའི་རྒྱལ་པོ་རྣམས་ཀྱི་ཆབ་འབངས་སུ་གཏོགས་པ་དབུས་ཀྱི་མཁར་ལྷ་དང་། ཕྱོགས་ཀྱི་རྫོང་བཞི་སོགས་ཕུན་ཚོགས་སྡེ་བཞིའི་དཔལ་གྱིས་ཕྱུག་པའི་ཡུལ་ལུང་ཞིག་ཡིན་པ་ལས་རིམ་བཞིན་འགལ་རྐྱེན་ཅི་རིགས་པའི་སྒོ་ནས་ཉམས་རྒྱུད་བྱུང་རྗེས་མཐར་བོད་བཙན་པོས་མངའ་དབང་སྒྱུར་བའི་ཆ་ཤས་སུ་གཏོགས་པ་ནི་འདས་པའི་རྒྱལ་རབས་དག་ལས་གསལ་པོར་ཤེས། དེ་ནས་བོད་བཙན་པོའི་གདུང་རབས་རིམ་པར་ཉམས་པའི་སྐབས་བོད་ཡུལ་འདི་ཉིད་ལ་སྟོད་མངའ་རིས་སྐོར་གསུམ་ཞིང་བུ་ལྟ་བུ། བར་དབུས་གཙང་རུ་བཞི་ཡུར་བ་ལྟ་བུ། སྨད་མདོ་ཁམས་སྒང་དྲུག་ཞིང་ས་ལྟ་བུ་སྟེ་ས་དུམ་བུ་གསུམ་དུ་ཕྱེ་བའི་ཡུལ་འདིར་སྤྲ་འདོད་རྒྱལ་གྱི་དབང་གིས་བོད་ཅེས་བཏགས་

པའི་ཐ་སྙད་སྤར་རྒྱུན་བཞིན་གནས། དེ་རྗེས་གཅིག་གྱུར་བོད་ཀྱི་རྒྱལ་རབས་ཉམས་ནས་སིལ་བུའི་དུས་རབས་སྐབས་བོད་རྗེ་གདུང་རབས་ཞེ་གཉིས་པ་འུ་དུམ་བཙན་ནམ་དེང་གི་ཐ་སྙད་ལྟར་ན་རྒྱལ་པོ་གླང་དར་མའི་བཙུན་མོ་ཆུང་བའི་སྲས་གནམ་སྡེ་འོད་སྲུང་གི་རིགས་བརྒྱུད་མངའ་བདག་སྐྱིད་ལྡེ་ཉི་མ་མགོན་འདི་ཉིད་མངའ་རིས་ཕྱོགས་སུ་ཆིབས་ཞལ་བསྒྱུར་བར་མཛད་དེ་རིམ་པར་མངའ་རིས་སྟོད་ཀྱི་ཡུལ་འདིར་རྗེ་བོའི་ཚུལ་དུ་བཞུགས་ནས་བོད་ཀྱི་ཡུལ་ལྗུང་ཕྱེ་བྲག་ཞིག་ལ་མངའ་དབང་བསྒྱུར་ཏེ་བྱམས་དང་སྙིང་རྗེ་སོགས་ཐབས་ལ་མཁས་པའི་སྒོ་ནས་འབངས་རྣམས་བདེ་ལ་འགོད་པར་མཛད་པ་ནི་སྟོད་ཀྱི་ཕྱོགས་སུ་རྒྱལ་ཕྲན་ཞ་ཙམ་ཆགས་པའི་དོན་ལགས། དེ་ནས་མངའ་བདག་སྐྱིད་ལྡེ་ཉི་མ་མགོན་གྱིས་གང་གི་རིགས་སྲས་གསུམ་ལ་མངའ་རིས་ཡུལ་ལྗུང་འདི་ཉིད་དུམ་བུ་གསུམ་དུ་བགོ་བར་མཛད་དེ། སྲས་ཆེ་བ་ལྷ་ཆེན་དཔལ་མགོན་ལ་མར་ཡུལ་དང་ལ་དྭགས། སྲས་འབྲིང་བ་བཀྲ་ཤིས་མགོན་ལ་གུ་གེ་དང་སྤུ་ཧྲེང་ཡ་རྩེ་གསུམ། སྲས་ཆུང་བ་ལྡེ་གཙུག་མགོན་ལ་ཟངས་དཀར་སྒོ་གསུམ་བཅས་སོ་སོར་མངའ་དབང་སྒྱུར་བའི་བཀའ་ཡི་གནང་བ་བསྩལ་རྗེན་རིགས་ཀྱི་སྲས་གསུམ་པོས་ཀྱང་རང་རང་གི་མངའ་རིས་འབངས་མི་རྣམས་ཆབ་དཔལ་གཉིས་ཀྱི་སྒོ་ནས་བསྐྱངས་ཏེ་འབངས་རྣམས་བདེ་ལ་བཀོད། དེའི་ནང་ནས་ད་ལྟ་སྐབས་སུ་བབས་པ་སྲས་བར་པ་བཀྲ་ཤིས་མགོན་གྱིས་སྲིད་ཀྱི་ཁ་ལོ་ལེགས་པར་སྒྱུར་བའི་ཡུལ་མཆོག་པུ་ཧྲང་ངམ་སྤུ་ཧྲེང་ཞེས་བྱ་བར་ནམ་མཁའི་གླང་པོ་ཆེ་ཉོར་འཛིན་དགའ་མར་འཕྱོས་པ་ལྟ་བུའི་བརྗིད་ཆགས་ཡོད་དུ་འོང་བའི་གནས་ཆེན་གངས་དཀར་ཏི་སེ། བྱང་ཆུབ་སེམས་དཔའ་ཀུན་ཏུ་བཟང་པོས་ཞབས་དངོས་སུ་

བཅགས་ཏེ་བྱིན་གྱིས་བརླབས་པར་མཛད་པའི་རི་བོ་ཆེན་པོ་སྤོས་ངད་ལྡན། སྒྲ་དབྱངས་ཀྱི་རྒྱལ་མོ་ལྷ་མོ་དབྱངས་ཅན་མའི་བཞུགས་གནས་ཕོ་བྲང་རི་བོ་སྨན་མོ་ནག་སྐྱིལ། རྣལ་འབྱོར་གྱི་དབང་ཕྱུག་རྗེ་བཙུན་མི་ལ་བཞད་པའི་རྡོ་རྗེ་མཆོག་གྲུབ་པའི་གོ་འཕང་མངོན་པོར་གཤེགས་པའི་སྒྲུབ་གནས་གངས་ཚེ་རིང་། དུས་གསུམ་གྱི་རྒྱལ་བ་ཀུན་གྱི་ཡུམ་གཅིག་ཕྱུར་ཕྱུར་པ་རྗེ་བཙུན་འཕགས་མ་ཏཱ་རེ་མའི་བཞུགས་གནས་རི་ཡི་རྒྱལ་པོ་རྩེ་བརྒྱད། གོ་ལའི་ཀྲིན་གྱི་རྒྱ་མཚོ་ཆེན་པོ་བཞི་ཡི་འབྱུང་གནས་ཡན་ལག་བརྒྱད་དང་ལྡན་པའི་མ་ཕམ་གཡུ་ཡི་མཚོ་མོ། གཞན་ཡང་ཆུ་མིག་མཐོང་བ་རང་གྲོལ། གད་པ་གསེར་གྱི་བྱ་སྐྱིབས། གུང་བརྒྱུད་དངུལ་གྱི་མཚོ་མོ། ཁྱི་སྟོར་ཕུག་སོགས་གནས་རི་དང་བྱིན་ཅན་གྱི་ཕུག་པ་བགྲང་ལས་འདས་པ། ད་དུང་ཡུལ་འདིར་གནའ་བ་དང་དགོ་བ་སོགས་རི་དྭགས་སྣ་ཚོགས་འཚེ་མེད་ཞི་བའི་ངང་ནས་བག་ཕེབས་པར་གནས་ཏེ་རང་རང་གི་འཚོ་བར་ཅི་དགར་རོལ་བ། མཐའ་ཡས་སྤང་ཐང་ཡངས་པོར་སྨན་སྣ་འཛོམས་ཤིང་སྣ་ཚོགས་རི་ཁྲན་མང་པོར་གཏེར་རིགས་ཕུན་སུམ་ཚོགས་པ། ཇོ་བོ་རྗེ་དཔལ་ལྡན་ཨ་ཏི་ཤ་དང་། ལོ་ཆེན་རིན་ཆེན་བཟང་པོ། སྐྱེས་མཆོག་མི་ལ་རས་པ་སོགས་མཁས་གྲུབ་དུ་མས་ཞབས་བཅགས་ཏེ་བྱིན་གྱིས་བརླབས་པའི་གནས་མཆོག་འདིར་རྫུ་འཕྲུལ་ཕུག་དང་། བཤད་སྒྲིང་། འཁོར་ཆགས་དགོན་སོགས་དེ་བཞིན་གཤེགས་པའི་སྐུ་གསུང་ཐུགས་རྟེན་བཞུགས་སུ་གསོལ་བའི་གཙུག་ལག་ཁང་དུ་མ་བཞེངས་བསྐྲུན་མཛད་པ་རྣམས་ཀྱི་ནང་ནས། འདིར་ཇོ་བོ་དངུལ་སྐུ་མཆེད་གསུམ་གྱི་བཞུགས་གནས། སྤུ་ཧྲེང་ཡུལ་གྱི་གཙུག་ལག་ཁང་གི་ཐོག་མ། འཕགས་པ་སྤྱང་སྐུ་ལ་སོགས་པ་ལས་ལུང་བསྟན་པའི་རྟེན་ཁྱད་

此为试读，需要完整PDF请访问：www.ertongbook.com