ᠰ · ᠡᠷᠳᠡᠨᠢ ᠶᠢᠨ ᠪᠦᠲᠦᠭᠡᠯ ᠦᠨ ᠴᠣᠭᠴᠠ

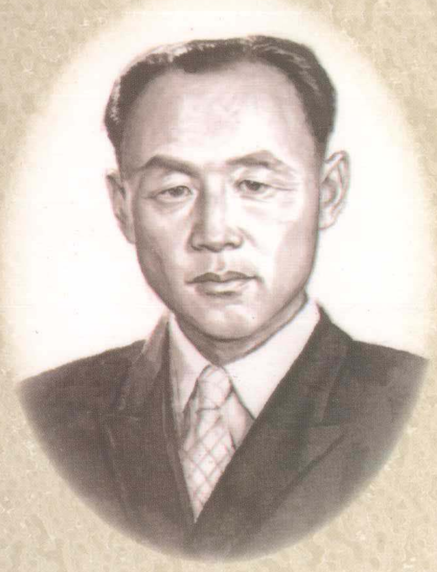

4

ᠦᠪᠦᠷ ᠮᠣᠩᠭᠣᠯ ᠤᠨ ᠠᠷᠠᠳ ᠤᠨ ᠬᠡᠪᠯᠡᠯ ᠦᠨ ᠬᠣᠷᠢᠶ᠎ᠠ

ᠨᠠ · ᠰᠠᠶᠢᠨᠴᠣᠭᠲᠤ ᠶᠢᠨ ᠪᠦᠲᠦᠭᠡᠯ ᠦᠨ ᠴᠣᠭᠴᠠ 4

图书在版编目(CIP)数据

纳·赛音朝克图全集:蒙古文/纳·赛音朝克图著.呼和浩特:内蒙古人民出版社,1999.9

ISBN 7-204-04652-8

Ⅰ.纳… Ⅱ.纳… Ⅲ.少数民族文学-作品综合集-中国-蒙古族-蒙古语(中国少数民族语言) Ⅳ.I29

中国版本图书馆 CIP 数据核字(1999)第 30686 号

纳·赛音朝克图全集(1-8 卷)

纳·赛音朝克图　著

内蒙古人民出版社出版发行

(呼和浩特市新城西街 20 号)

内蒙古新华书店经销　　赤峰印刷集团公司印刷

开本:850×1168 1/32 印张:119.75 字数:3500 千 插页:82

1999 年 8 月第一版　1999 年 8 月第一次印刷

印数:1-2000 套

ISBN 7-204-04652-8/I·242(民文)　全八卷:精装 280.00

平装 240.00

ᠮᠣ᠂ ᠰᠠᠶᠢᠨᠴᠣᠭᠲᠤ ᠶᠢᠨ ᠪᠦᠲᠦᠭᠡᠯ ᠵᠣᠬᠢᠶᠠᠯ (1—8 ᠪᠣᠳᠢ)

ᠮᠣ᠂ ᠰᠠᠶᠢᠨᠴᠣᠭᠲᠤ ᠵᠣᠬᠢᠶᠠᠪᠠ

*

ᠥᠪᠦᠷ ᠮᠣᠩᠭᠣᠯ ᠤᠨ ᠠᠷᠠᠳ ᠤᠨ ᠬᠡᠪᠯᠡᠯ ᠦᠨ ᠬᠣᠷᠢᠶ᠎ᠠ ᠨᠡᠢᠲᠡᠯᠡᠪᠡ
ᠥᠪᠦᠷ ᠮᠣᠩᠭᠣᠯ ᠤᠨ ᠰᠢᠨᠬᠤᠸᠠ ᠨᠣᠮ ᠤᠨ ᠳᠡᠯᠭᠡᠭᠦᠷ ᠲᠠᠷᠬᠠᠭᠠᠪᠠ
ᠬᠥᠬᠡᠬᠣᠲᠠ ᠶᠢᠨ ᠬᠡᠪᠯᠡᠯ ᠦᠨ ᠦᠢᠯᠡᠳᠪᠦᠷᠢ ᠶᠢᠨ ᠬᠡᠪᠯᠡᠭᠦᠯᠪᠡ
1999 ᠣᠨ ᠤ 8 ᠰᠠᠷ᠎ᠠ ᠳᠤ ᠠᠩᠬᠠᠨ ᠤ ᠬᠡᠪᠯᠡᠯ ᠭᠠᠷᠪᠠ
1999 ᠣᠨ ᠤ 8 ᠰᠠᠷ᠎ᠠ ᠳᠤ ᠠᠩᠬᠠᠳᠤᠭᠠᠷ ᠤᠳᠠᠭ᠎ᠠ ᠬᠡᠪᠯᠡᠪᠡ
ᠦᠨ᠎ᠡ : ᠨᠢᠮᠭᠡᠨ ᠦ ᠬᠠᠪᠲᠠᠰᠤᠲᠤ 240.00 ᠶᠤᠸᠠᠨ
ᠬᠠᠲᠠᠭᠤ ᠬᠠᠪᠲᠠᠰᠤᠲᠤ 280.00 ᠶᠤᠸᠠᠨ

[illegible]

[illegible] ……………………………… (84)
[illegible] ……………………………… (77)
[illegible] ……………………………… (69)
[illegible] ……………………………… (63)
[illegible] ……………………………… (52)
[illegible]
[illegible] ……………………………… (45)
[illegible] ……………………………… (36)
[illegible] ……………………………… (31)
[illegible] ……………………………… (24)
[illegible] ……………………………… (17)
[illegible] ……………………………… (1)

此为试读，需要完整PDF请访问：www.ertongbook.com

ᠮᠣᠩᠭᠣᠯ ᠬᠡᠪᠯᠡᠯ ᠦᠨ ᠪᠣᠳᠣᠯᠭ᠎ᠠ ᠶᠢᠨ ᠬᠥᠭᠵᠢᠯ ᠳᠦ ᠮᠥᠷᠭᠥᠯ ᠪᠣᠯᠤᠨ ᠮᠣᠷᠢᠯᠠᠯᠲᠠ ᠪᠣᠯᠬᠤ ………………………… (89)
ᠰᠢᠨᠵᠢᠯᠡᠬᠦ ᠤᠬᠠᠭᠠᠨ ᠤ ᠰᠢᠨᠵᠢᠯᠡᠯ ᠦᠨ ᠠᠷᠭ᠎ᠠ ᠪᠠ ᠬᠡᠪ ᠮᠠᠶᠢᠭ ᠬᠣᠪᠢᠯᠠᠯ ᠳᠦ ………………………… (92)
ᠮᠣᠩᠭᠣᠯ ᠬᠡᠯᠡᠨ ᠦ ᠳᠣᠷᠣᠢ ᠮᠣᠩᠭᠣᠯᠴᠤᠳ ………………………… (96)
ᠬᠡᠯᠡᠯᠴᠡᠬᠦ ᠰᠤᠷᠭᠠᠯ ᠤᠨ ᠪᠣᠳᠣᠯᠭ᠎ᠠ ᠶᠢᠨ ᠬᠥᠭᠵᠢᠯ ………………………… (101)
ᠬᠡᠯᠡ ᠰᠤᠶᠤᠯ ᠤᠨ ᠮᠣᠩᠭᠣᠯᠴᠤᠳ ᠤᠨ ᠰᠤᠳᠤᠯᠤᠯᠳᠠ ᠶᠢᠨ ᠮᠣᠩᠭᠣᠯ ᠪᠢᠴᠢᠭ᠌ ᠦᠨ ᠮᠣᠩᠭᠣᠯᠴᠤᠳ ………………………… (108)
ᠴᠠᠭ ᠤᠨ ᠰᠢᠨ᠎ᠡ ᠂ ᠪᠣᠳᠣᠯᠭ᠎ᠠ ᠶᠢᠨ ᠪᠣᠯᠪᠠᠰᠤᠷᠠᠭᠤᠯ ………………………… (113)
ᠮᠣᠩᠭᠣᠯᠴᠤᠳ ᠦᠨᠳᠦᠰᠦᠨ ᠦ ᠮᠣᠩᠭᠣᠯ ᠤᠨ ᠪᠢᠴᠢᠭᠯᠡᠯ ᠪᠠ ᠰᠣᠶᠣᠯ ᠰᠤᠷᠭᠠᠯ ᠮᠣᠩᠭᠣᠯ ᠤᠨ ᠳᠦ ………………………… (118)
ᠮᠣᠩᠭᠣᠯᠴᠤᠳ ………………………… (118)
ᠬᠡᠯᠡ ᠪᠢᠴᠢᠭ᠌ ᠮᠣᠩᠭᠣᠯᠴᠤᠳ ………………………… (119)
ᠰᠤᠷᠭᠠᠬᠤ ᠮᠣᠩᠭᠣᠯ ᠤᠨ ᠰᠤᠷᠭᠠᠭᠤᠯᠢ ᠶᠢᠨ ᠦᠨᠳᠦᠰᠦᠯᠡᠯ ᠬᠡᠯᠡ ᠮᠣᠩᠭᠣᠯ ᠤᠨ ᠰᠢᠨᠵᠢᠯᠡᠬᠦ ᠤᠬᠠᠭᠠᠨ
ᠪᠣᠳᠣᠯᠭ᠎ᠠ ………………………… (124)
ᠰᠤᠷᠭᠠᠯ ᠪᠢᠴᠢᠭ᠌ ᠬᠡᠯᠡ ᠮᠣᠩᠭᠣᠯᠴᠤᠳ ᠳᠦ ………………………… (131)
ᠪᠣᠰᠤᠭᠠᠯ ᠮᠣᠩᠭᠣᠯ ᠤᠨ ᠪᠢᠴᠢᠭᠯᠡᠯ ᠰᠤᠷᠭᠠᠯ ᠪᠤᠶᠤ ᠪᠣᠯᠤᠨ ᠳᠦ ᠪᠣᠯᠪᠠᠰᠤᠷᠠᠯ ………………………… (137)
ᠪᠣᠳᠣ ᠪᠣᠳᠣᠯᠭ᠎ᠠ ᠶᠢᠨ ᠬᠡᠯᠡ ᠶᠢ ᠪᠢᠴᠢᠭ᠌ ᠦᠨ ᠮᠣᠩᠭᠣᠯ ………………………… (143)
ᠰᠤᠳᠤᠯᠤᠯ ᠳᠤ ᠮᠣᠩᠭᠣᠯᠴᠤᠳ ᠤᠨ ᠮᠣᠩᠭᠣᠯ ᠪᠢᠴᠢᠭ᠌ ᠳᠦ ………………………… (149)

[illegible]

ᠺᠠ ᠬᠦ ᠵᠢ ᠶᠢᠨ ᠲᠦᠬᠦᠪ …………………………………………… (340)

ᠰᠠᠩᠭᠤ ᠪᠢᠴᠢᠭ …………………………………………… (346)

ᠪᠢᠲᠡᠭᠦᠮᠡᠯ᠂ …………………………………………… (350)

ᠭᠤᠤᠯ ᠲᠣᠭᠠᠨ ᠤ ᠰᠤᠳᠤᠯᠭᠠᠨ ᠪᠠᠶᠢᠭᠤᠯᠤᠯ …………………………………………… (358)

ᠨᠠᠨᠭᠢᠶᠠᠳ ᠤᠨ ᠪᠠᠶᠢᠳᠠᠯ …………………………………………… (365)

ᠭᠠᠵᠠᠷ ᠬᠦ ᠵᠢ ᠶᠢᠨ …………………………………………… (369)

ᠰᠢᠨᠵᠠ ᠬᠦ ᠵᠢ ᠶᠢᠨ ᠰᠢᠨᠵᠢᠯᠡᠯ ᠵᠢᠷᠤᠭ …………………………………………… (385)

[illegible]

[illegible]

[illegible]

[illegible]

[illegible]

[illegible]

[illegible]

[illegible] ::

—— [illegible]
[illegible] :

[illegible]
[illegible] ::
[illegible]
[illegible] ::
[illegible] ::
[illegible] ::
[illegible] ::
[illegible]

[illegible]

—— [illegible] ::

[illegible] :

—— [illegible] ::

此为试读，需要完整PDF请访问：www.ertongbook.com