新疆

中国共产党乌鲁木齐市历史资料丛书

战斗社

中共乌鲁木齐市委党史工作委员会

责任编辑 ■ 姚宗灿

《新疆战斗社》

编辑领导小组：陈水琴　陈统渭　姚宗灿

主　　编：姚宗灿　李大恒

副　主　编：张倩晞　刘　杰

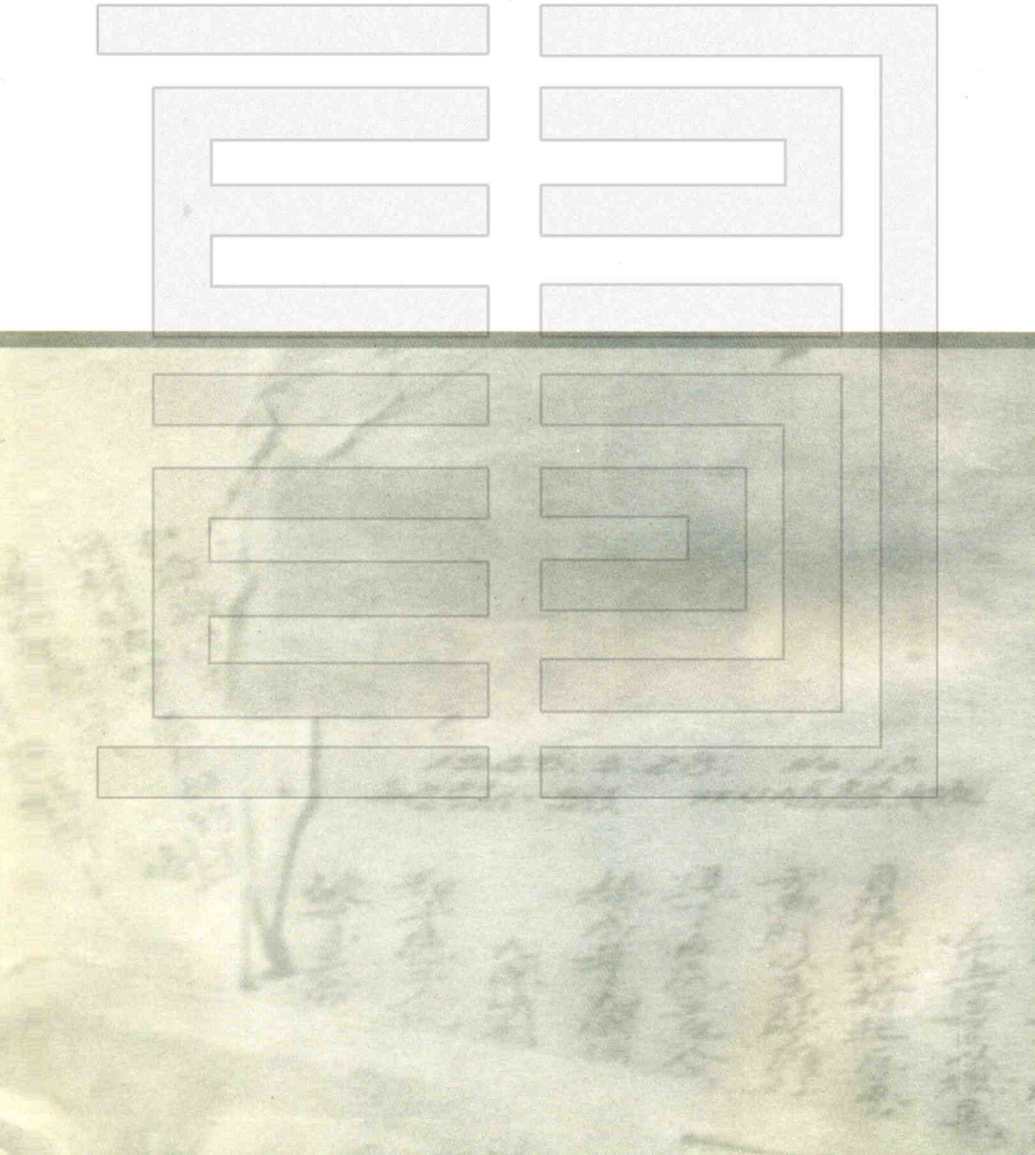

中国共产党乌鲁木齐市历史资料丛书

中共乌鲁木齐市委党史工作委员会

新疆战斗社

新疆战斗社发起人和领导人

张志远

韩世翼

赵普琳

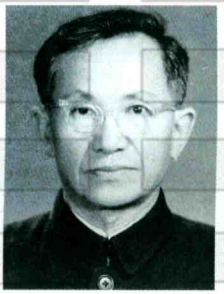

王笃从

王适纯

张玉珍

姚品兰

李玉祥

此为试读，需要完整PDF请访问：www.ertongbook.com

李泰玉

赵新亚

陈锡华

于江志

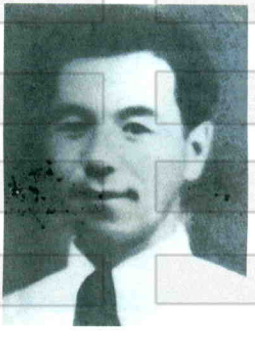

罗　志

涂　治

禹占林

李维新

陈宝山

戰斗

1948. 11. 29. NO. 1

馬克斯

發刊

《战斗》报封面照片

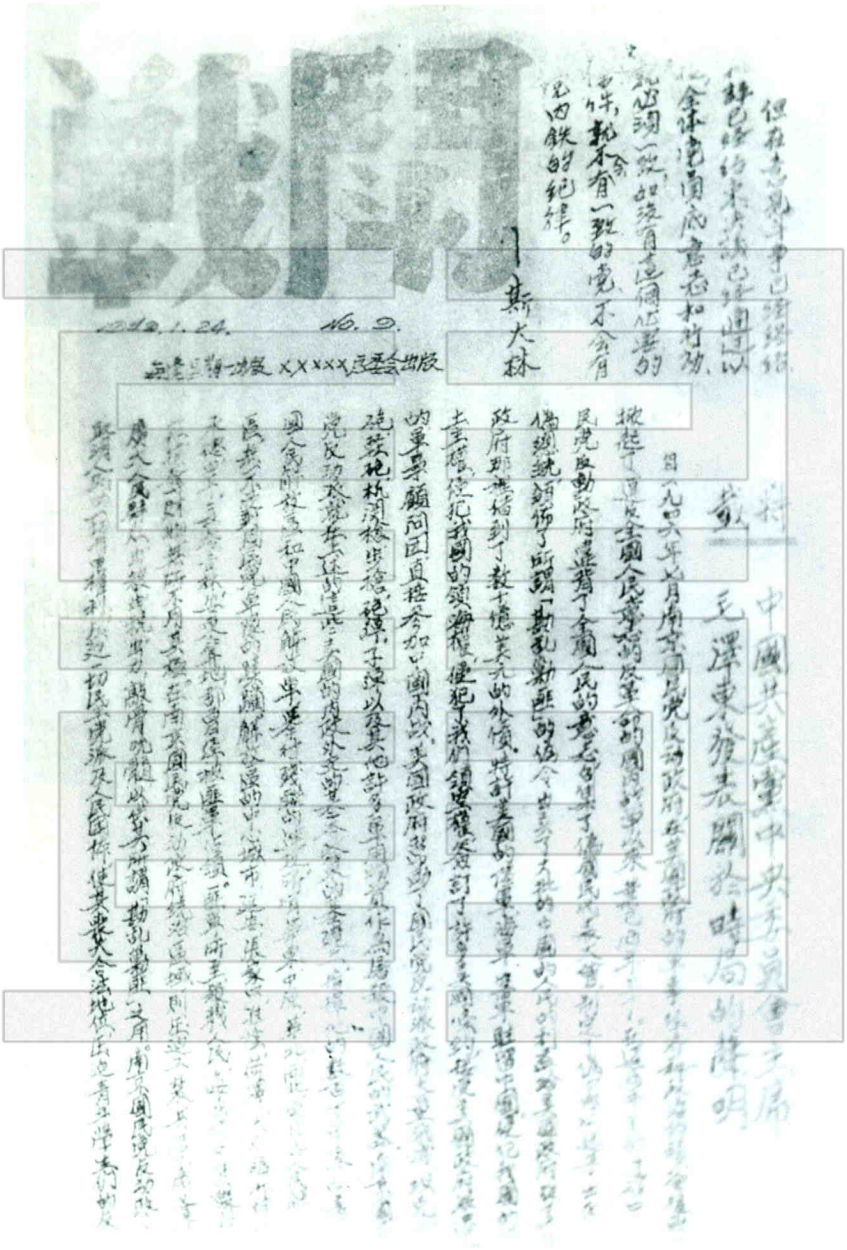

战斗

1949.1.24. No. 9.

斯大林

毛澤東發表關於時局的聲明

《战斗》报封面照片

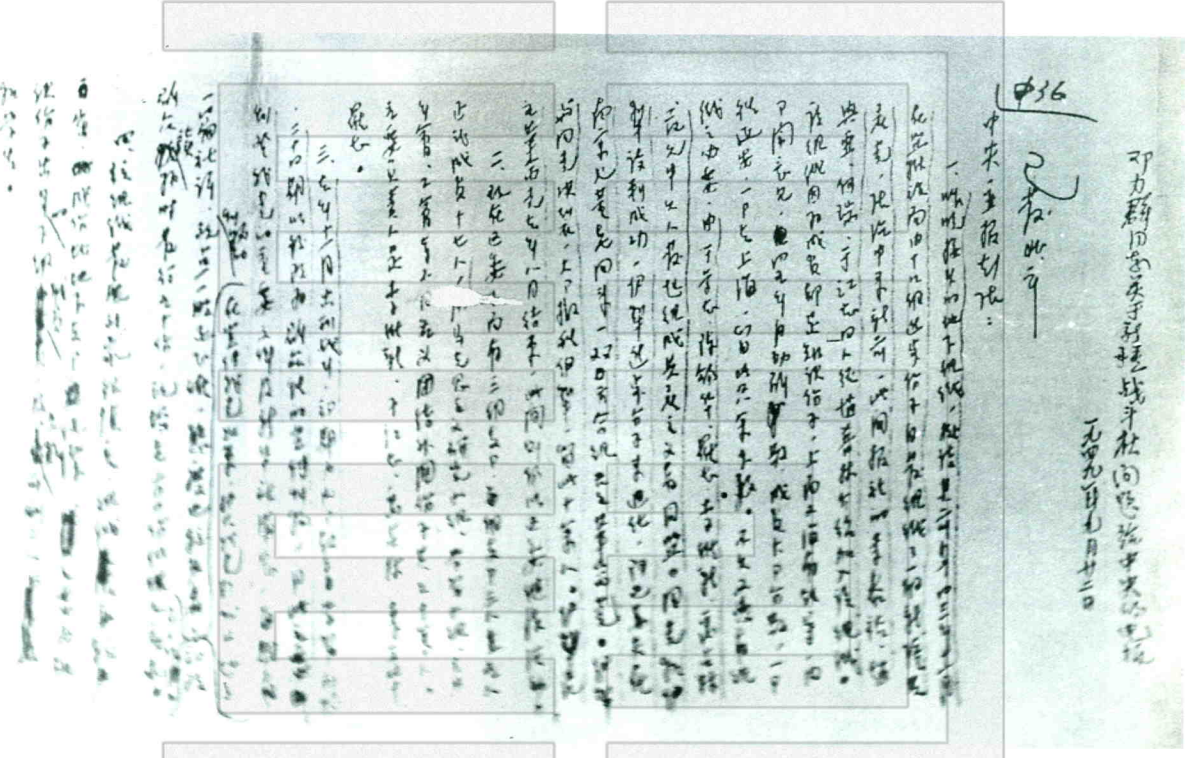

这是邓力群同志接见战斗社员负责人后给中央发的电报手稿

这是战斗社印的传单

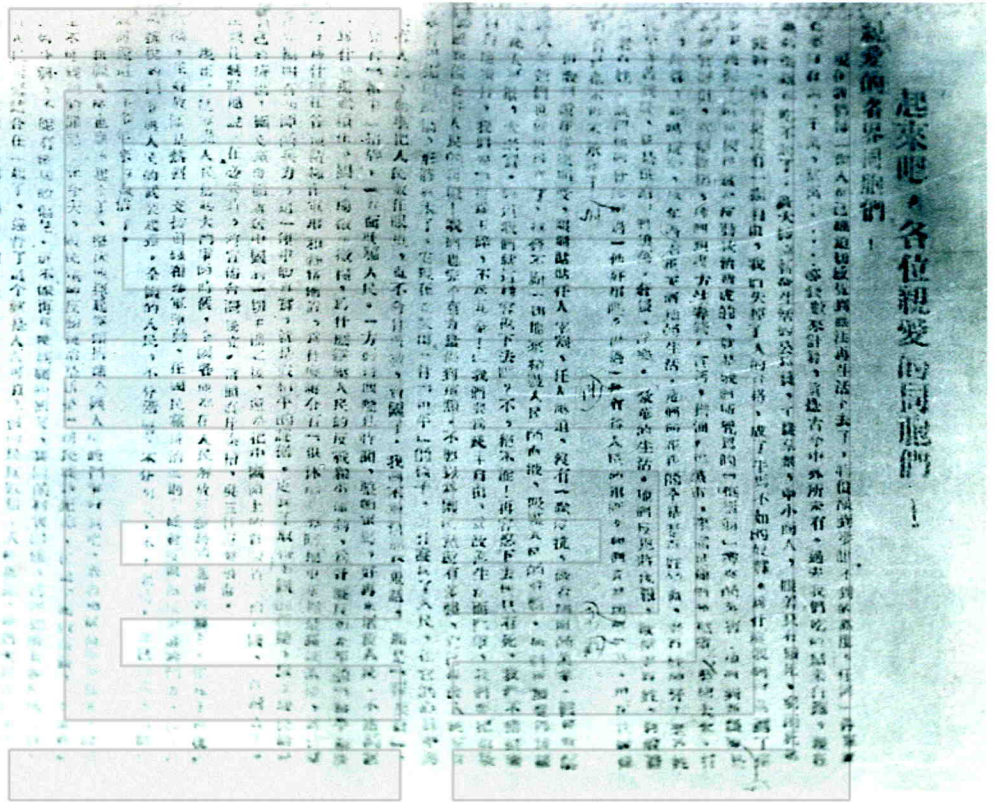

起來吧，各位親愛的同胞們！

這是战斗社印的传单

此为试读，需要完整PDF请访问：www.ertongbook.com

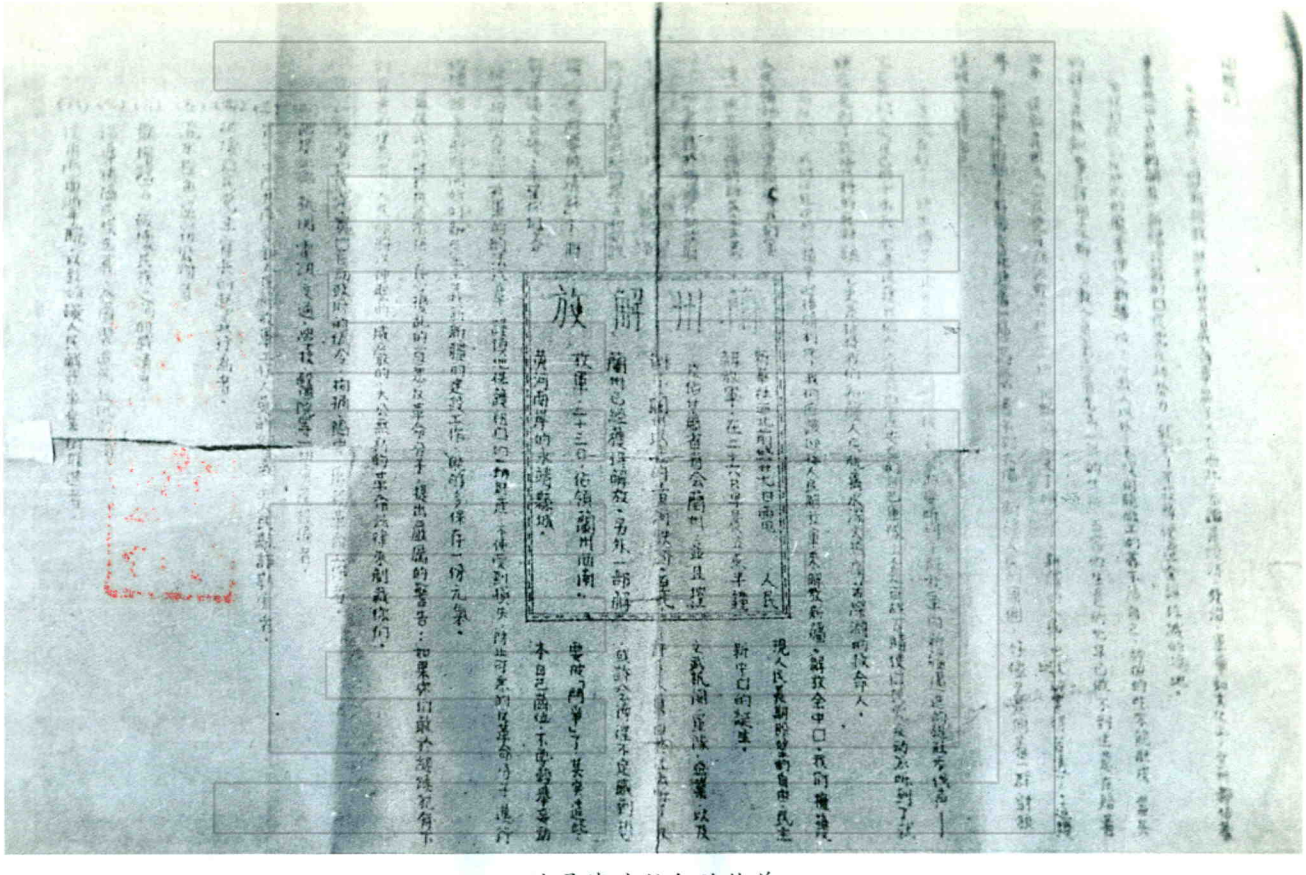

这是战斗社印的传单

D235.453
(W)4
0086412

中国共产党乌鲁木齐市历史资料丛书

新疆“战斗社”

赠阅

中共乌鲁木齐市委党史工作委员会

新疆维吾尔自治区图书馆 XT0-0086412

《新疆战斗社》

编辑领导小组：陈水琴　陈统渭　姚宗灿
主　　编：姚宗灿　李大恒
副　主　编：张倩晞　刘　杰

前　言

《新疆战斗社》是记述新疆解放前进步青年群众组织“战斗社”在迪化坚持地下革命斗争的史料丛书。内容包括:“战斗社”坚持地下革命斗争的综述、文献资料、回忆录、大事记、附录等部分。

“战斗社”名称的由来是有一个发展变化过程的。它在1944年成立时称“新疆共产主义者同盟社”;1945年组织发展壮大后称“新疆共产主义者同盟”;1947年与三区共同成立民主革命党后称“新疆民主革命党迪化区委会”;解放前夕因出版《战斗》周报,在群众中影响较大,故被称之为“战斗社”,解放后就沿用了这一名称。

“战斗社”是由中国共产党人培育下成长起来的进步青年自发组织起来的一个地下革命组织,也是一个热爱党、信仰马列主义、愿为共产主义事业牺牲奋斗的先进青年组织。

“战斗社”历史是光辉灿烂的,“战斗社”的功绩是不可磨灭的,《新疆战斗社》的出版将把“战斗社”的光辉业绩留传后世;将激励和教育广大青年学习“战斗社”的革命精神,为加强祖国社会主义精神文明建设、为促进“四化”建设大业、为建设社会主义的新疆而努力奋斗。

编　者

目　录

前　言 …… (1)
综　述 …… (1)
文献资料
董必武关于新疆共产主义者同盟的问题给中央的电报 …… (19)
中央关于新疆共产主义者同盟的问题给董必武的复电 …… (21)
“战斗社”的情况 …… (22)
报罗志所谈迪化军事政治情况 …… (24)
地下进步组织“战斗社”负责人所谈迪化情况 …… (30)
报涂治所写材料 …… (32)
报去涂治所写迪化方面财政经济情况 …… (36)
特区报刊的情况 …… (39)
报新疆出席政协代表简历 …… (45)
关于罗志简历给中央电 …… (48)
毛泽东为阿合买提江·哈斯木诸烈士写的唁电 …… (50)

毛泽东为阿合买提江·哈斯木等五位烈士写的
碑文 …… (51)
新疆出席人民政协代表在苏境遇难，拟另派
代表出席 …… (52)
报新疆出席人民政协代表简历 …… (54)
饶正锡同志在“战斗社”社员大会上的讲话 …… (56)
中共中央新疆分局《关于建党中几个问题的
规定》 …… (60)
中共新疆维吾尔自治区委员会组织部《关于
确定新疆和平解放前“新疆战斗社”、“新疆先
锋社”正式成员参加革命工作时间问题的通知》
…… (63)
中共新疆维吾尔自治区委员会组织部《关于给
“战斗社”、“先锋社”组织恢复名誉及处理原
“先锋社”人员党籍问题的通知》 …… (65)

回忆录

新疆共产主义者同盟社的战斗历程 …… 张伯中(71)
回忆“新疆共产主义者同盟社”创立经过和
前期活动 …… 赵　明(79)
组织起来　进行斗争
——忆“新疆共产主义者同盟社”的酝酿
建立情况 …… 李玉祥(89)
新疆共产主义者同盟社的产生及革命活动

此为试读，需要完整PDF请访问：www.ertongbook.com