澳門大學學術研討會論文集系列之一

澳門發展的人口條件與人口政策

研討會論文集

一九九四年九月三日

CONDIÇÕES E A POLÍTICA DE POPULAÇÃO PARA O DESENVOLVIMENTO DE MACAU

COMUNICAÇÕES DO SIMPÓSIO
REALIZADO NA UNIVERSIDADE DE MACAU
3 DE SETEMBRO DE 1994

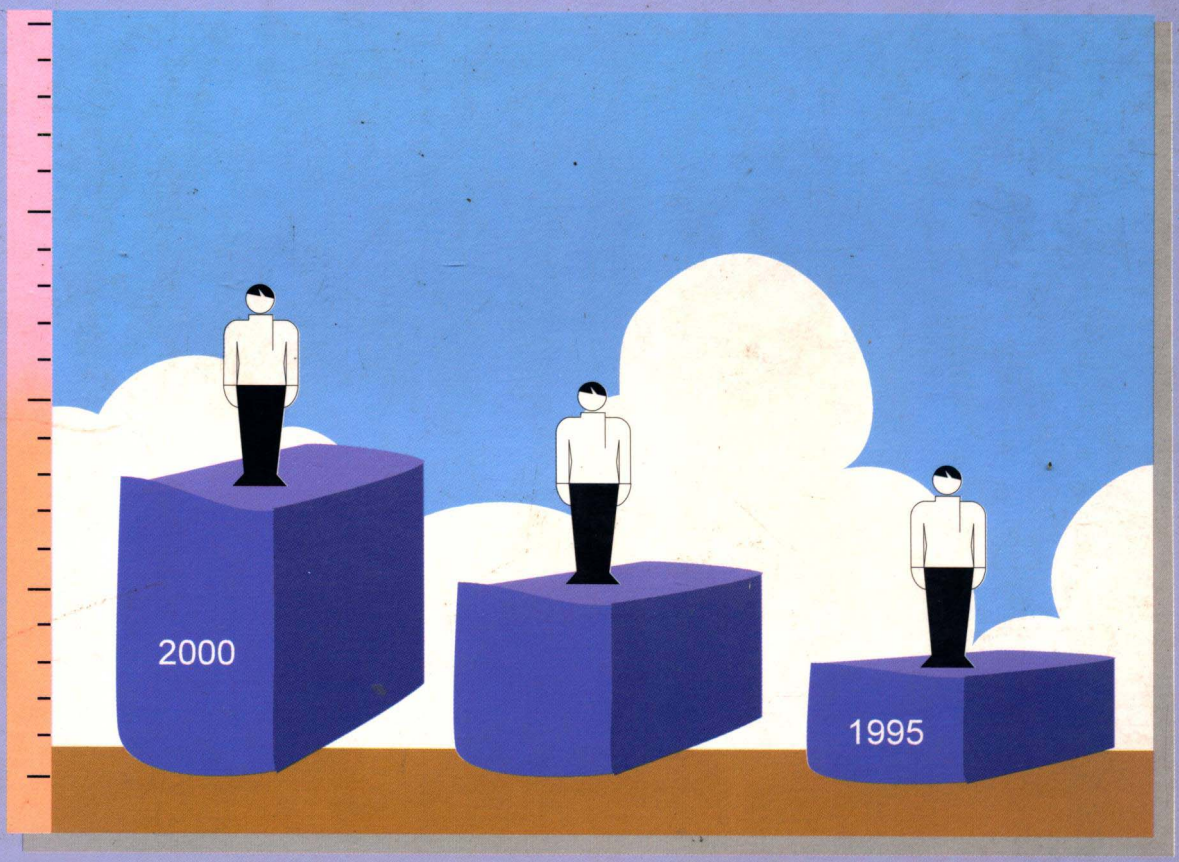

澳門大學
UNIVERSIDADE DE MACAU
1996

澳門大學學術研討會論文集系列之一

澳門發展的人口條件與人口政策

研討會論文集

一九九四年九月三日

AS CONDIÇÕES E A POLÍTICA DE POPULAÇÃO PARA O DESENVOLVIMENTO DE MACAU

COMUNICAÇÕES DO SIMPÓSIO
REALIZADO NA UNIVERSIDADE DE MACAU
3 DE SETEMBRO DE 1994

澳門大學
UNIVERSIDADE DE MACAU
1996

書名/ Título
澳門發展的人口條件與人口政策研討會論文集
As condições e a política de população para o desenvolvimento de Macau : comunicações do simpósio realizado na Universidade de Macau

編輯/Editor
澳門大學出版中心
Universidade de Macau, Centro de Publicações
澳門大學澳門研究中心
Universidade de Macau, Centro de Estudos de Macau

出版/ Edição
澳門大學出版中心
Universidade de Macau, Centro de Publicações

葡文翻譯/ Tradução para Língua Portuguesa
Mimi Chiu

封面/Capa
李仲明 Stephen Lei

排版/Composição
鄧思敏 Samantha Tang

印刷 /Encadernação e Impressão
華輝印刷公司 Tipografia Welfare Limitada

數量/Tiragem
500本 500 Exemplares

國際標準書號/ ISBN
972-96005-7-0

出版年份/ Ano de Publicações
1996

澳門大學圖書館在版編目 /CIP

澳門發展的人口條件與人口政策：學術研討會論文集(1994:澳門大學) = As condições e a política de população para o desenvolvimento de Macau : comunicações do simpósio realizado na Universidade de Macau / 澳門大學出版中心;澳門大學澳門研究中心編 --- 澳門：澳門大學 1996
[2]，152面：表；29公分. -- (澳門大學學術研討會論文集系列；1)
附錄：澳門報刊文章摘要
ISBN 972-96005-7-0 (平裝)

1. Macau - Population policy - Congresses
2. Macau - Population - Congresses
3. Population research - Macau - Congresses

HB3655.A3 Ao 1996

目錄

開幕典禮暨閉幕式主賓演講詞

Palavras de abertura 3
Prof. M. Nascimento Ferreira

研討會開幕致詞 5
Prof. M. Nascimento Ferreira

Dicurso de encerramento 7
Prof. Zhou Li Gao

研討會閉幕致詞 9
澳門大學副校長周禮杲教授

《澳門發展的人口條件與人口政策》研討會論文

澳門成為百萬人口的國際都市 13
中山大學鄭天祥教授

澳門人口發展規模探討 17
中山大學朱雲成教授

從城市用地規模看澳門人口規模 25
中山大學張桂霞副教授

澳門人口規模初探 31
澳門社會科學會林青楓先生

從統計數據看百萬人口 43
澳門統計暨普查司高展鵬先生

增加人口要有一套人口政策 51
澳門地產商會鍾送璣先生

澳門人口淺析 55
澳門立法會議員唐志堅先生

經濟發展與人口優化 63
澳門經濟學會楊允中先生

澳門過渡後期的人口發展政策 69
澳門立法會議員吳國昌先生

澳門人口政策要確保新、舊居民生活水平的提高 75
澳門中華教育會劉美冰女士

從澳門人口增長趨勢談人口政策 81
澳門社會科學會何啓海先生

澳門提升人口與安定繁榮論 85
蕭卓芬牧師

有計劃地增加人口，利於澳門發展 89
澳門綠色力量汪長南先生

澳門人口發長與市政設施 93
澳門市政議員姚汝祥先生

澳門人口的增長與體育設施的發展策略 99
澳門大學教育學院黃樹誠先生

特殊的人口問題與特殊的人口政策 109
澳門大學澳門研究中心黃漢強先生

研討會總結報告

總結報告(中文) 117

Conclusões 125

附錄：報刊文章摘要

全國政協澳門小組討論放寬移民來澳 139

全國人大常委何厚鏵認為需要有計劃逐步增加人口 140

新華社澳門分社社長郭東坡表示，中方對放寬移民
持謹慎態度 141

本澳勞工教育商界知名人仕談澳門增加人口問題 142

今天的熱門話題 132

也談澳門人口增加的構想 134

澳門人口增至百萬的討論 136

經濟委員會建議修改居留法，允來澳投資商購樓及居留 137

新澳門學社探討百萬人口問題 138

此为试读，需要完整PDF请访问：www.ertongbook.com

開幕典禮暨閉幕式主賓演講詞

PALAVRAS DE ABERTURA

Palavras de Abertura

Prof. M. Nascimento Ferreira
Reitor, Universidade de Macau

Senhor Director do Centro de Estudos de Macau
Senhores Professores
Senhoras e Senhores:

O Centro de Estudos de Macau foi criado para desenvolver estudos, organizar conferências e promover os valores culturais de Macau e da Sociedade Macaense. A investigação na área das ciências sociais, nomeadamente na análise de problemas relacionados com o aumento da população de Macau, tema principal desta Conferência, reveste-se de grande importância neste momento. Estudar Macau, analisar a sociedade de Macau é um passo indispensável neste período de transição, de modo a podermos, todos, assumir as responsabilidades do futuro.

Todos sabemos que Macau está a transformar-se muito rapidamente. Vejamos, por exemplo, a nossa Universidade. Em seis anos, o número de cursos quadruplicou e o número de alunos triplicou. Esta mudança deveu-se ao aumento da procura por parte da população jovem de Macau que, nesse período de tempo, duplicou! Este crescimento populacional terá que ser objecto de análise cuidada, para sabermos antecipadamente as medidas que deverão ser tomadas nas diferentes áreas de actividade, desde o planeamento urbano até à criação de postos de trabalho, o que passa pela formação profissional e organização de novas indústrias e fontes de rendimento.

Também, não podemos esquecer os problemas do equilíbrio ecológico (nos seus diversos aspectos) e a prevenção das doenças - de modo a que a população de Macau esteja protegida contra os factores negativos que são bem conhecidos nas cidades de crescimento desordenado.

Do meu ponto de vista, seria bom para Macau manter o seu desenvolvimento económico, controlando o seu crescimento demográfico.

Minhas Senhoras e Meus Senhores:

Antes de terminar, desejo expressar a minha grande satisfação pelo excelente trabalho que o Centro de Estudos de Macau vem realizando. Felicito o Sr. Director e todos os seus colaboradores. Desejo também felicitar todos os participantes, pela sua importante contribuição para mais um êxito das instituições que representam e da Universidade de Macau.

Muito Obrigado.

Prof. M. Nascimento Ferreira
Reitor

開幕致詞

M. Nascimento Ferreira 教授
澳門大學校長

澳門研究中心主任先生
教授先生們
女士們、先生們：

澳門研究中心是為進行研究,召開會議及發展澳門和澳門居民的文化事業而創辦的。目前，研究社會學領域特別是分析與澳門人口增長有關的問題是非常重要的。這個問題是本次會議的中心議題，研究澳門，分析澳門社會是過渡期內不可缺少的步驟。我們能夠承擔未來的責任。

所有人都知道澳門經歷了很大的變化，例如：澳門大學。六年來，開設的課程數量增加了 4 倍，學生增加了 3 倍。這種變化是因為這一時期青年人增加了 2 倍！對這種人口增長的形勢必須仔細加以分析，以便在各個領域，例如，城市規劃和提供就業機會方面提前採取措施。為此需要進行專業培訓，發展工業及提供收入的來源。

我們也不能忘記生態平衡問題（各個方面）以及預防疾病的問題，以使澳門居民克服消極的因素進行自我保護。這些消極的因素在人口盲目增長的城市中是人人皆知的。

我認為澳門應該發展經濟，控制人口增長。

女士們，先生們：

在結束我的講話之前，我要對澳門研究中心出色的工作表示滿意。向主任先生及其所有的合作者表示祝賀。也向所有的與會者所在的機構及澳門大學為取得更大的成就所作的貢獻表示祝賀。

謝謝！

校　長
M. Nascimento Ferreira　教授

此为试读,需要完整PDF请访问: www.ertongbook.com

Discurso de encerramento

Prof. Zhou Li Gao
Vice-Reitor da Universidade de Macau

Minhas Senhoras e Meus Senhores:

Desde Março do corrente ano que os cidadãos de Macau têm dado especial relevo à discussão do problema: a necessidade do aumento da população para o desenvolvimento de Macau. Torna-se necessário alargar o direito de imigração autorizando a imigração estrangeira, especialmente a dos investidores, intelectuais e profissionais, para melhorar a qualidade da população de Macau, estimulando assim o desenvolvimento da economia. Hoje, o Centro de Estudos de Macau da Universidade organiza esta conferência sobre o tema "As condições e a política de população para o desenvolvimento de Macau", para seriamente estudar os problemas e as políticas de população que deverão ser escolhidas pelo Governo de Macau. Nesta conferência, todos os convidados contribuiram para uma discussão animada e séria que, para além do seu valor teórico, também proporcionará um contributo para o Governo e a sociedade de Macau.

Muitos conferencistas apresentaram as suas valiosas ideias e os seus conhecimentos. Aceitando que o valor internacional duma cidade não é decidido pela dimensão da sua população e atendendo às grandes construções de Macau, momeadamente às da Praia Grande, aereoporto, parque industrial e estação ferroviária, levaram a maioria dos conferencistas a aceitar o aumento natural da população, pela adopção de uma política de imigração, a qual deveria ser seguida com planeamento e controle.

Alguns, analisando a História de Macau, consideraram que o aumento da população promoveria o desenvolvimento da sociedade deste Território.

Em conclusão, o factor mais positivo para o desenvolvimento de Macau foi a imigração de qualidade. Alguém mencionou que devíamos executar um plano controlado da população de acordo com os factores da ocupação da terra, com as

instalações na cidade por pessoa, o tráfego, os cuidados de saúde, as instituições de educação, os jardins e parques, etc. Alguém observou que se devia avaliar a qualidade dos imigrantes para poder classificar a prioridade de políticas, sem diminuir a confiança dos nascidos em Macau na administração do Território, num sistema de dois regimes. Por outro lado, alguns conferencistas recordaram que era necessário aumentar a população para 600 mil habitantes, durante os próximos anos. Penso, todavia, que o planeamento demográfico para o Território deve ser considerado como um plano actual de desenvolvimento técnico de Macau.

Após esta conferência, publicaremos colectivamente as actas, elaborando um parecer que entregaremos ao Conselho de Economia do Governo, para referência nas suas decisões. Encontrando-se alguns deputados da Assembleia Legislativa a participar nesta conferência, convidamo-los, também, a exprimirem as suas ideias.

Esta conferência a que acabámos de assistir, pelo interesse que despertou, merece que todos nós nos congratulemos pela sua realização. Discutiram-se, entusiasticamente durante um dia, intenções que contribuirão para o desenvolvimento de Macau. Aproveito a oportunidade para agradecer, em nome da Universidade de Macau, a todos os convidados presentes nesta conferência, esperando que as políticas de população apresentadas para o Território de Macau tenham os melhores sucessos.

發展澳門的人口條件和政策
研討會閉幕詞

周禮杲教授
澳門大學副校長

先生們、女士們、尊敬的來賓們：

今年3月份以來，澳門人熱心地關注著一個問題的討論：就是為了發展澳門，是否需要大量增加人口，是否需要放寬移民法例，批准更多外地移民入境，特別是投資者、知識份子、專業人士，以提高本澳人口的質素，刺激經濟發展。今天澳門大學澳門研究中心組織了這個"發展澳門的人口條件和政策"研討會，來認真的研究澳門的人口問題，和澳門政府應採取的人口政策，這正是當前各界人士所關心的熱點，因此受到了大家的歡迎。今天來出席會議的各位嘉賓、學者，一起開展了熱烈的認真的討論，這些討論不僅具有理論上的意義，而且將直接對澳門政府和澳門社會作出貢獻。

在討論中，不少學者提出了很多寶貴的意見和精辟的分析，發人深省。大家同意一個城市在國際上的價值並不是由人口的數量決定的。但總起來說，根據澳門近期幾項大的建設工程，如新大橋、南灣整治工程、機場、工業村及火車站等的進行，以及澳門工業轉型的迫切性，大家贊成除人口的自然增長以外，需要採取適當的移民政策以增加澳門的人口，當然這必需有計劃有控制的進行。有人從澳門的歷史上作了分析，幾次澳門增加人口，是促進了澳門社會的發展的。但總結經驗可發現，主要是高質素的人口移入是澳門發展的積極因素，所以說要以"提高人口的質素為中心"。至於發展到多少人口為宜，有人提出要根據人均城市用地指標、城市公用設施、交通、衛生、教育、公園等各種因素來作出移民的控制計劃。有人提出可採用評分法對移民的質素進行優先權排列。還有注意不要影響澳人治澳、一國兩制的信心。一些人提出在預見的若干年內發展到60萬人口將是適當的。我建議，澳門城市人口的規劃應與最近正在進行的澳門高科技產業發展規劃相結合起來考慮。

這次會後我們將把論文匯集出版，並整理出一份意見書,提交給政府的經濟委員會，作為他們決策的參考。今天有多位立法會議員參加，請他們多多反映大家的看法。

我祝賀今天研討會取得成功。大家在短短的一天內進行了緊張熱烈的討論，為澳門社會的發展作出了貢獻，在此我謹代表澳門大學對所有出席會議的嘉賓表示誠摯的感謝，並預祝澳門社會的人口政策能取得成功。

《澳門發展的人口條件與人口政策》
研討會論文

此为试读,需要完整PDF请访问: www.ertongbook.com