

本大學原設自然科學院文學院社會科學院教育學院哲學院醫學院農學院工學院  
商學院共九院本年七月間呈准

中華民國大學院將自然科學院改稱理學院社會科學院改稱法學院哲學院併入文  
學院改爲哲學系又將社會科學院之社會學系與歷史地理系歸入文學院合教育醫  
農工商共計八院因本刊係在未改名稱以前付印故其內容稍有出入特此聲明

編者附誌

十七年九月

國立中央大學校歌

Maestoso (♩ = 116)

吳縣江東作歌  
新建程懋筠製譜

Voice

*mf* 雖 襟江而枕海兮，金陵定其中。

*f* 升 皇以臨觀兮，以實為天府之雄。

*P* 煥 煥 郁 郁 兮，文 所 鍾。

*f* 宏 裁 豐 含 兮，甲 於 南 東。

*a tempo*

*mf* 干 戈 永 戢 劫 禱 祈 崇 百 業 樹 人 醫 醫 萬 意

*mf a tempo*

廣 博 易 良 兮, 吳 之 風.

*f* *cresc.* *ff*

*f* *cresc.* *ff*

以 此 為 教 兮 四 方 未 同.

*f* *cresc.* *ff*

*f* *cresc.* *ff*

校長肖像

## 校長略歷

張乃燕字君謀浙江吳興人年三十五歲民國二年赴歐留學先後在英國伯明罕大學倫敦皇室理工大學瑞士日內瓦大學研習化學于肉桂醜化合物中發明六種新化合物得日內瓦大學理學博士學位旋漫游歐美日本攷察教育八年返國翌年任國立北京大學化學教授同時兼任國立北京高等師範學校及國立北京工業專門學校化學教課凡三載著有有機染科學藥用有機砒化物歐戰中之軍用化學三書十二年當選爲浙江省教育會會長同時並任浙江工業專門學校化學教授十三年任孫大元帥大本營參議十四年任上海光華大學科學史教授十五年任國立廣東大學工科學長同時國民政府特派爲國民政府教育行政委員會委員十六年任江蘇省政府委員兼教育廳廳長現任本校校長兼任江蘇省政府委員及大學委員會委員近年致力史學所著世界大戰全史已出版希臘史羅

馬史已脫藁云

館書圖校本

一之室教及處公辦部本

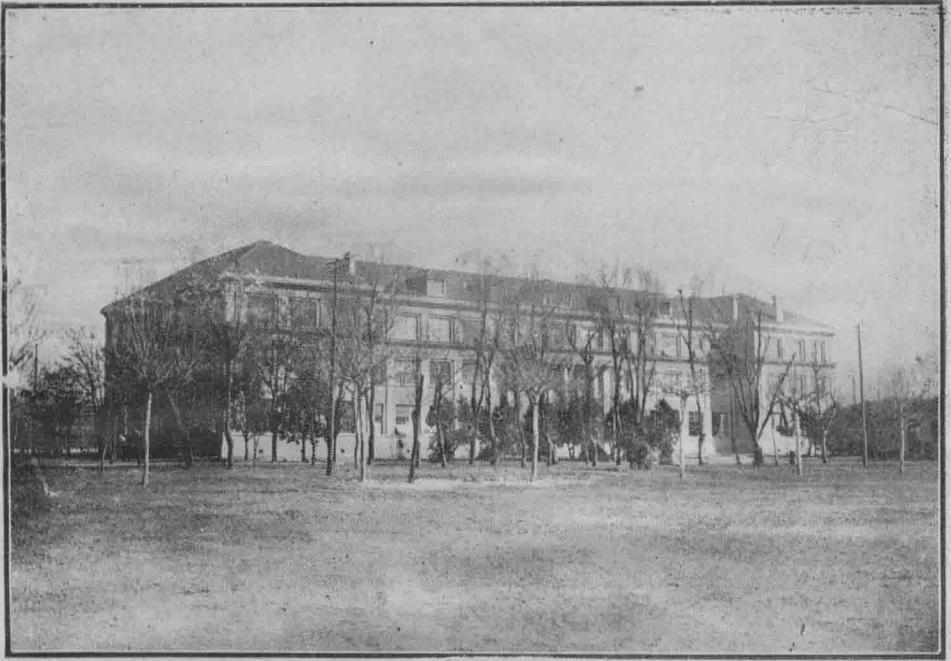

館學科校本

院政行校本

體育館

本校教職員宿舍之一

本校學生宿舍之一

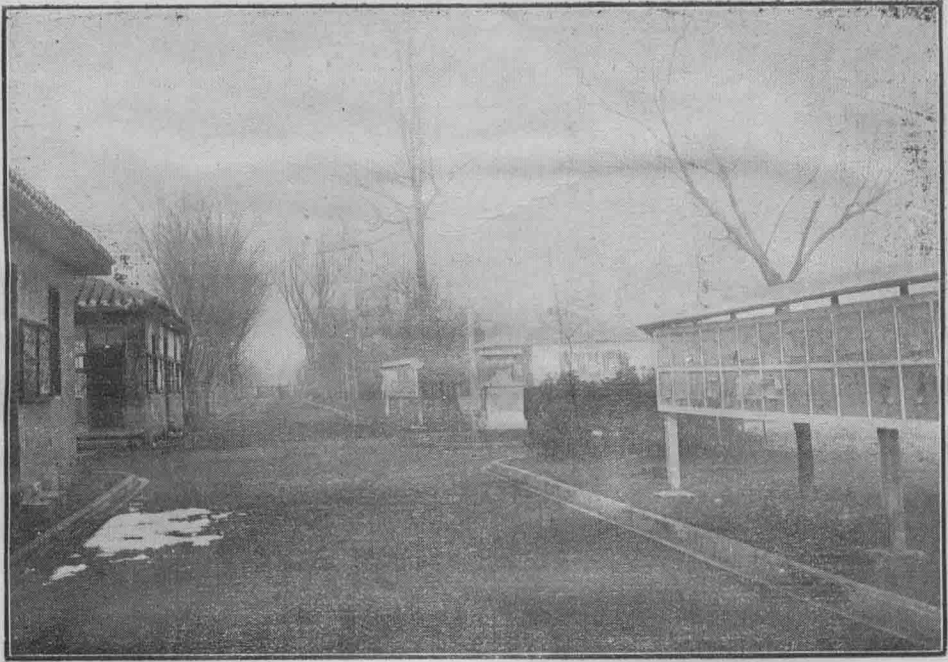

一之道校

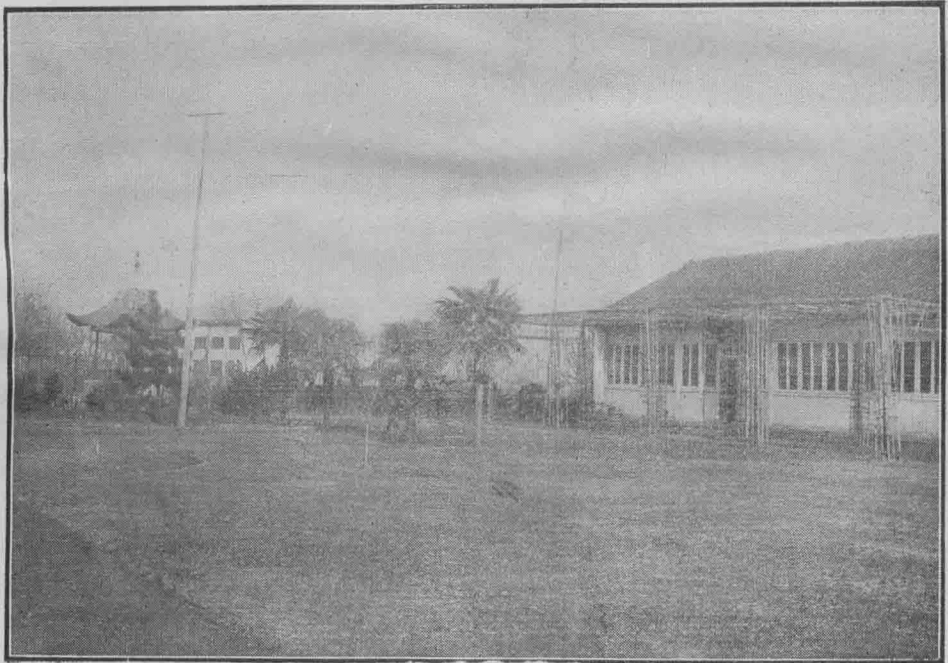

一之場農校本

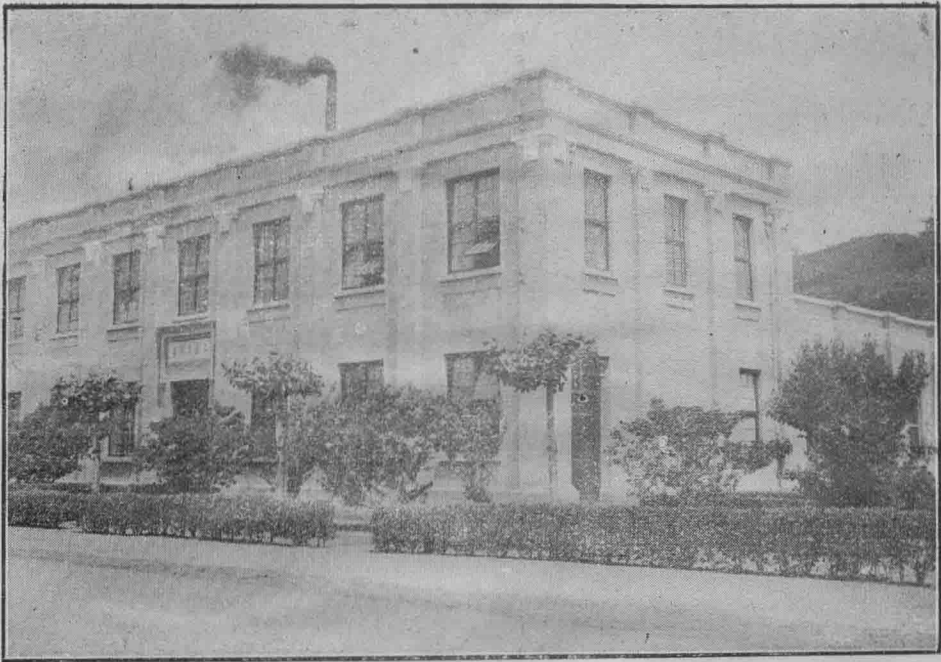

一 場 工 械 機 院 學 工

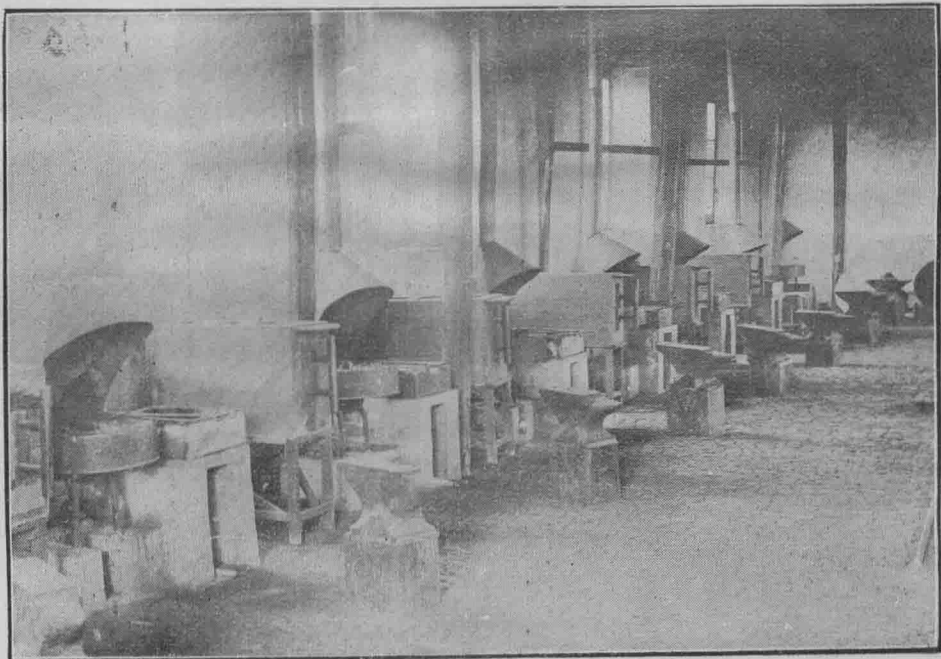

一 室 習 實 工 銀 院 學 工

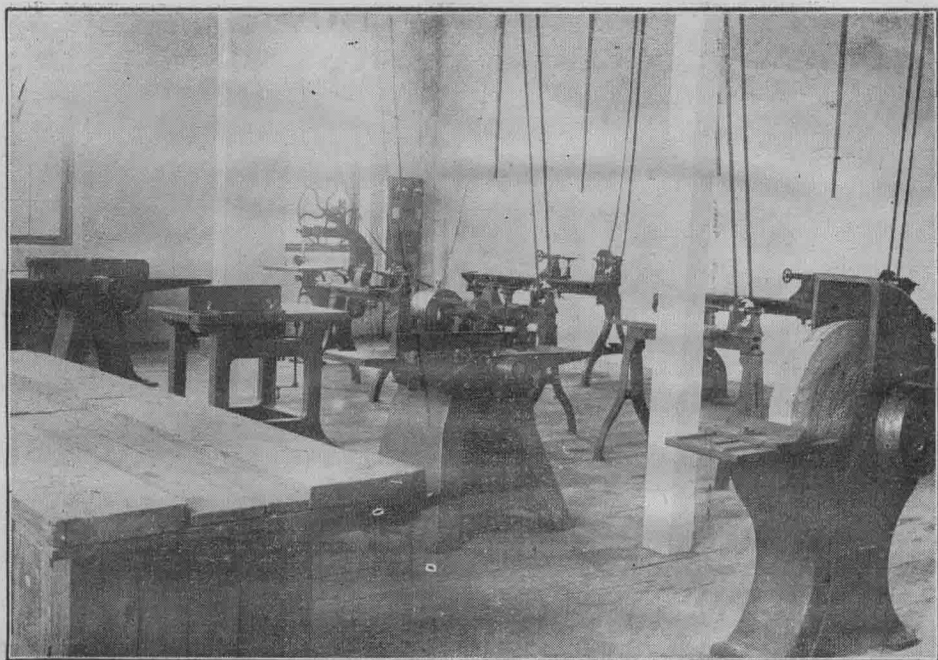

一室習實工木院學工

一室習實工鑄院學工

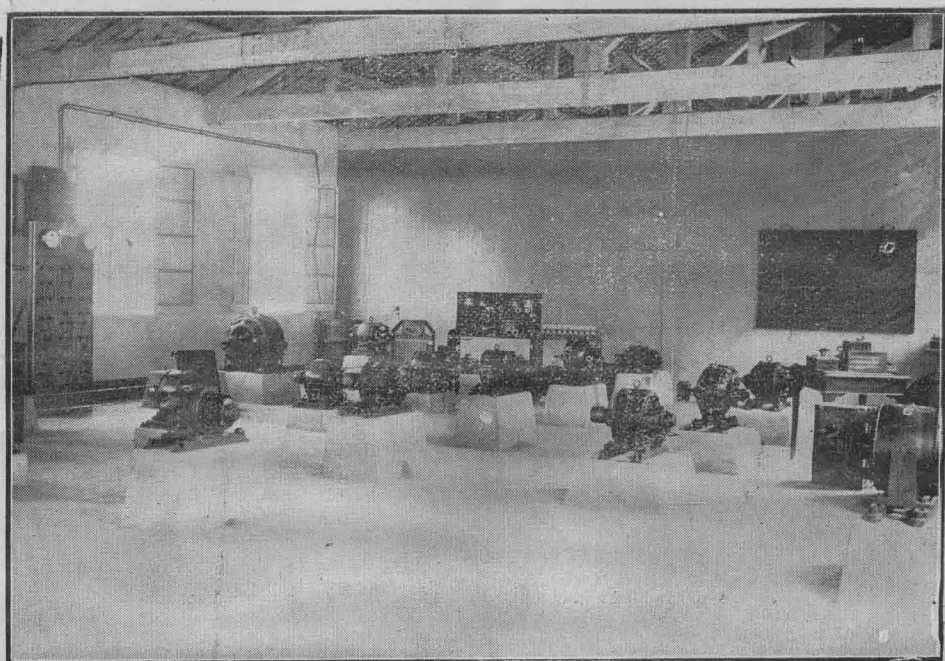

一室驗實機電院學工

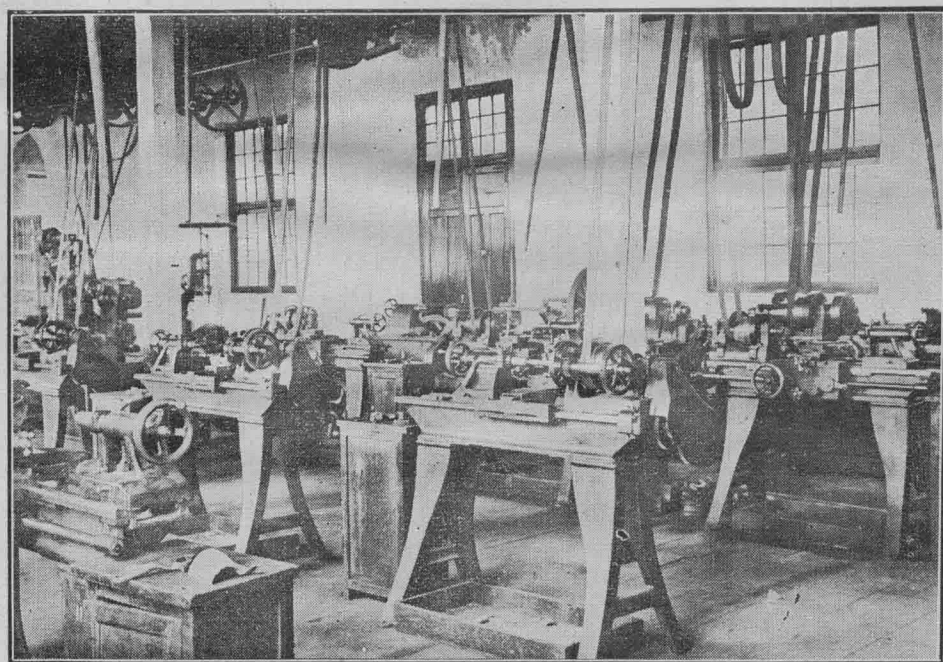

一室習實工金院學工

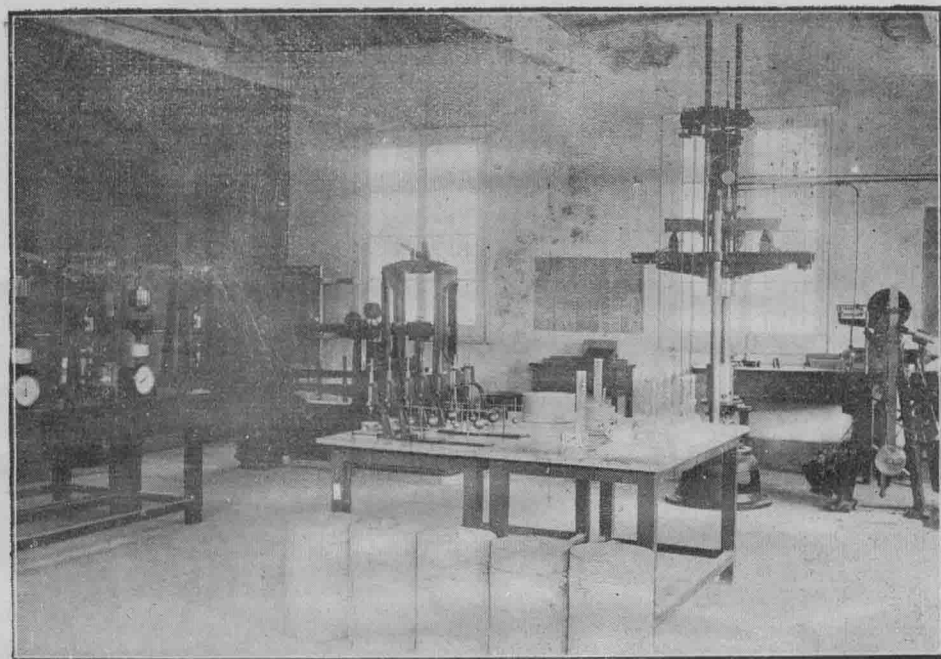

工學院材料試驗室一

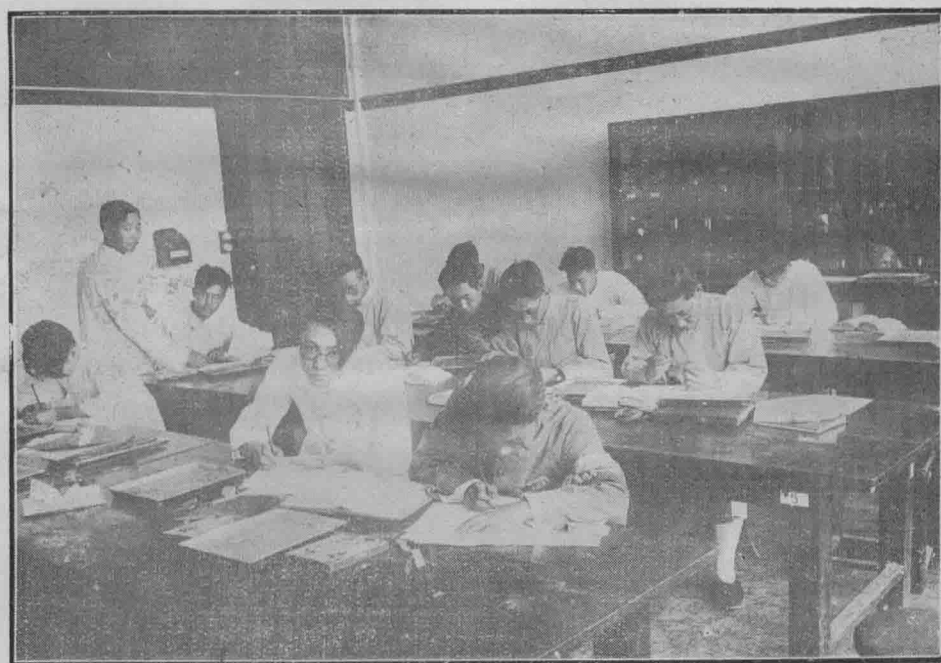

工學院繪圖室

一室器儀理物

室驗實話電線無

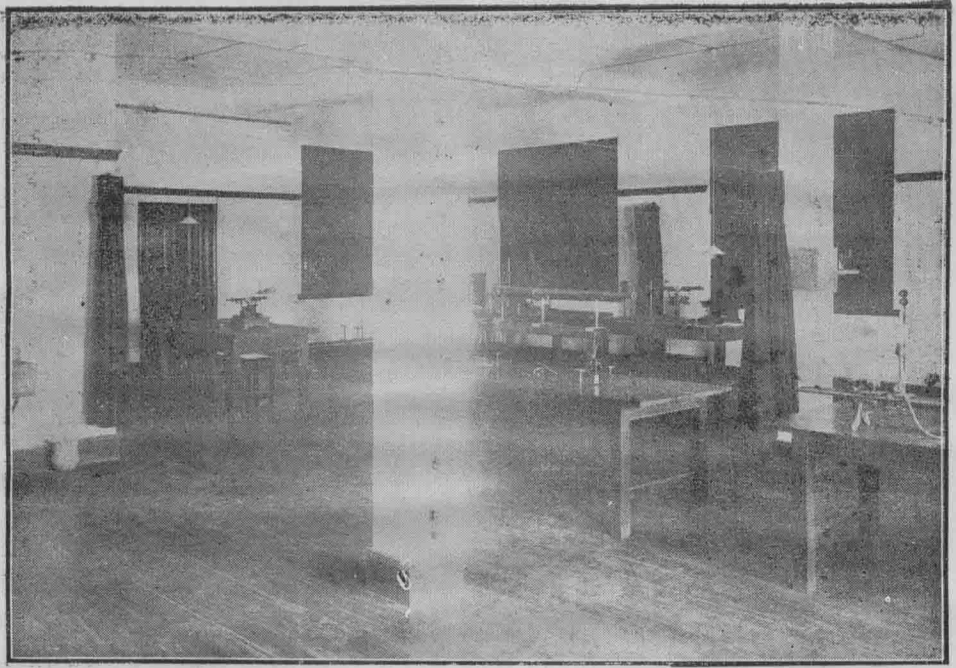

(部學光)室驗實理物

(部學電)室驗實理物