小林秀雄全集

第十一卷

近代繪畫

近代繪畫
マチス展を見る
セザンヌの自畫像
ほんもの・にせもの展
私の空想美術館

新潮社版

小林秀雄全集

第十一卷

近代繪畫

新潮社版

小林秀雄全集第十一卷

近代繪畫

昭和四十二年十月二十日　發行
昭和四十九年八月十五日　六刷

定價　二千五百圓

著者　小林秀雄
発行者　佐藤亮一
印刷者　塚田重
印刷所　塚田印刷株式會社
原色版印刷
寫眞版印刷　半七寫眞印刷工業株式會社
製本所　新宿・加藤製本所
發行所　株式會社　新潮社
東京都新宿區矢來町七一
電話　東京(266)五一一一(業務部)
東京(266)五四一一(編集部)
振替東京八〇八番　郵便番号一六二

(亂丁・落丁本は、御面倒ですが小社通信係宛御送付下さい。送料小社負擔にてお取替へいたします。)

© H. Kobayashi 1967 Printed in Japan

1　モネ《水蓮》（部分）　1919年

此为试读,需要完整PDF请访问: www.ertongbook.com

2　セザンヌ《カルタをする二人の男》　1890—92年

3　ゴッホ《壁のある野》　1889年11月

4　ゴーガン《自畫像（モーリスに贈られた）》　1891—93年

此为试读,需要完整PDF请访问: www.ertongbook.com

5　ルノアール《アルヂェリア風景》　1882年

6　ドガ《舞臺の上の二人の踊子》　1877年頃

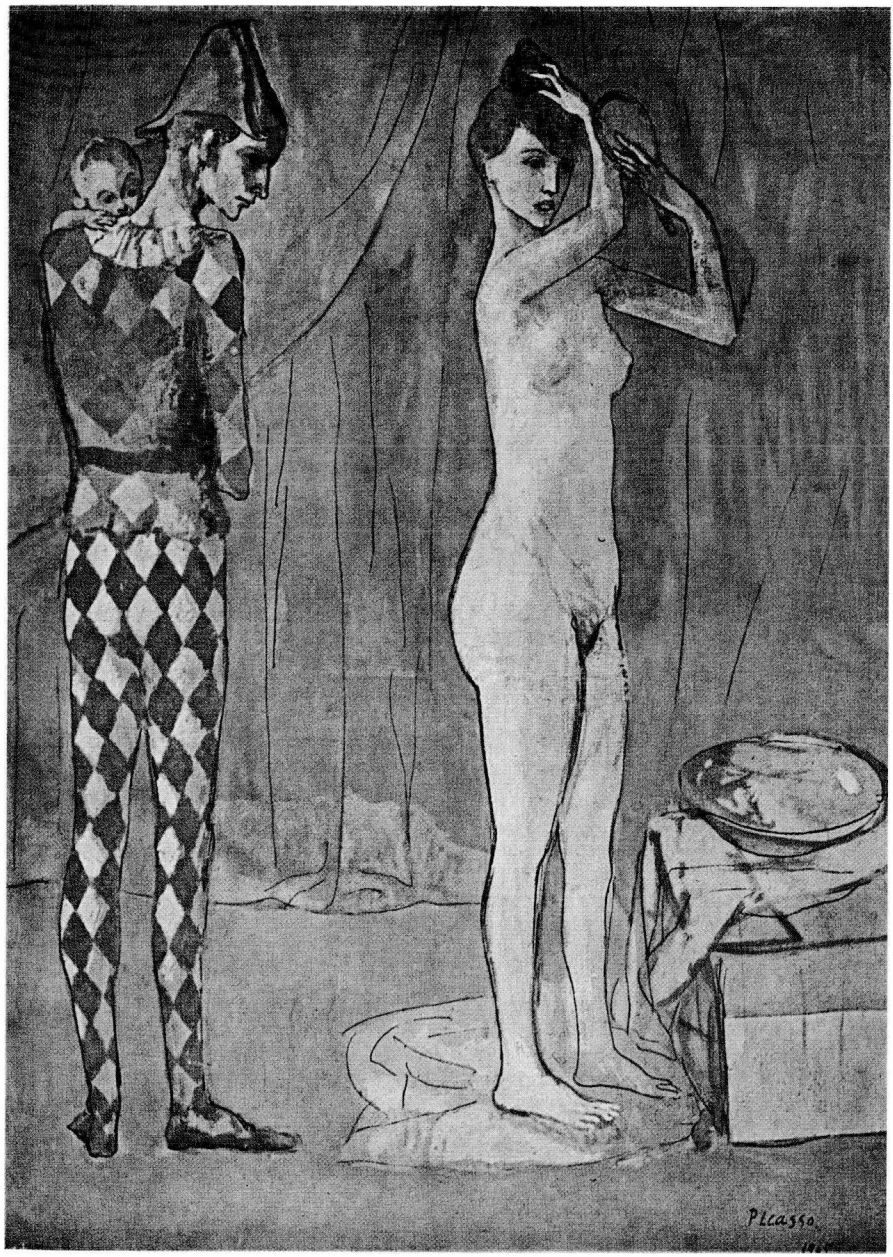

7　ピカソ《アルルカンの家族》　1905年

此为试读,需要完整PDF请访问: www.ertongbook.com