大公報

34

（一九一七年四——六 月）

大公報

34

（一九一七年四——六 月）

影印者说明

《大公报》由英敛之创办，一九〇二年六月在天津出版。一九一六年由安福系的王郅隆继续经营，至一九二五年十一月二十七日停刊。一九二六年九月一日起由吴鼎昌、胡政之、张季鸾等接办，在资产阶级、上层小资产阶级及其知识分子中有广泛影响。一九三七年八月，日军侵占天津，移至汉口出版，汉口沦陷后又移至重庆出版。日本投降后，一九四五年十二月一日在天津复刊。到一九四九年一月天津解放时停刊。

这次影印缩小为八开本，共一百六十四个分册。

大公报（天津版）第34分册

人民出版社出版、发行

陕西省印刷厂印刷

1982年影印　　本册定价45元

（限国内发行）

大公報

L'IMPARTIAL

TIENTSIN

大中華民國六年四月一日即丁巳年閏二月初十日

西曆一千九百十七年四月一號　星期日

第五千二百廿八號

本館開設天津日本租界旭街四面電話四百五十號

本報共出三張星期無休刊

價目表

均按大洋或日本外埠核算	一月	三月	半年	一年
	八角五	二元四	四元五	八元五
外國	一元二	三元五	六元五	十二元

閱報請開郵匯寄下若以郵票代價者按九五扣收報費均須先付否則概不寄發

外埠定閱本埠每月（舊歷算）小洋七角零售每份銅元三枚半

真正新式紅補丸

總發行所天津估衣街五洲大藥房

商務印書館

新體師範講義

民國財政史

全書二冊巨價大洋八元

預約四元

陽曆六月三月截止四月出書

在上海預約寄往各行省者每部郵費三角（詳樣本）在分館分售處預約者郵費由各館自行酌定

特色

本書搜採近年檔案支票法令章制以及各家著述凡有關於財政者無不網羅纂輯全書分六編（一）總論（二）歲入（三）歲出（四）國債（五）會計（六）泉幣各編按年詮次凡新舊預算之登虛消息財政行政之策畫因應莫不依類纂入立竿見影既可供學問上之研鑽又可資行政上之考證

（甲）職員必備　國會議員及財政會議議員預算及財政可為供給

（乙）官署必備　行政各級官署編訂預算及籌備財政可資參證

（丙）教員必備　法政學校財政各校之教員學生研究財政時可備

（丁）士紳必備　士紳之留心財政實況及籌備財政意見者可供

天津商務印書館謹啓（開設河北大胡同電話五百廿六號）

教育部檢定教員令各省於民國七年以前一律辦竣各小學及私塾教員請從速購閱

諸君欲應檢定試驗乎

（發起人）嚴修　張謇　蔡元培　梁啓超

等數十人

（編輯人）陳寶泉　黃炎培　賈豐臻　郭秉文

等數十人

詳章　載本年教育雜誌第二期

獎勵五千元

科目

修身學　學理學　法學　法理學　史學　典學　學理學　學業學　史學　理學　教育學理授理　文物

經學　教育心理　論教管教學　國教育　博物學　化學　農學　歷學　地學　體操

預定全年四元零售四角郵費三分

中法實業銀行廣告

種長期短期實業借款儲蓄各等定期活期有獎儲蓄換期票經駐中外各種票據交易各種債券證券買賣貨幣金銀及外國紙幣出發各地支票承辦信匯電匯無不格外公道並保零賣重物件特此廣告

中國未來之戰爭

歐洲戰爭倏及三年中乾坤終恐不能持久後各國經濟告急以為未來之抵制莫不知名譽商界一份子謀進步之者以為未來之抵制敝號忝為諸君信用堅固東西各邦諸君

謙盛祥綢莊

天津日租界旭街電話六百八十八

本莊能設有年蒙各界賜顧無不贊許今由杭省運到各種新出綢緞葛夏綾紡春綢以及洋貨補貨等名目繁盛不及細載敝莊貨美價廉定實無扣代客成衣定期無悞並售徐錫麟戒煙新藥奇效無比

天津造胰公司訂期分派紅利更換股票佈告

敬啟者本公司訂於本年陽曆五月一號即陰曆三月十一日起在天津東南城角本公司分派民國五年紅利並更換股票請諸位股東屆期持股票及息單或收據到本公司接洽為盼謹啟

▲天津長蘆鹽運使公署建築漢沽鹽坨內輕便鐵路招商投標廣告

本公署規擬於北塘河漢沽鹽坨內建築輕便鐵路長約九千零五，碼軌距二十四英寸所有應用道岔轉車盤道叉及枕木等件均包在內并承辦推車一百輛有願承辦及敷設此項工程者先向天津英租界中街第四號門牌樂利工程師處索領工程圖式及作法單望於三月二十五日起至四月十日止將所估價值以銀元計算開具估單用火漆蓋章封固封面註明漢沽鹽坨輕便鐵路及推車字樣送交本公署投標箱內定四月十一日由本公署會同長蘆稽核分所開標將來應准何家承辦并無擇取價格最低之必要特此佈告

▲天津長蘆鹽運使公署建築漢沽鹽坨分道旁裝鹽坨台堵墻招商投標廣告

本公署現擬於漢沽鹽坨分道旁建築裝鹽坨台石堵墻等項如有願包辦此項工程者務向天津英租界中街第四號樂利工程師處索領工程圖式及作法單於三月二十五日起至四月十日止按照工程圖式及作法單用銀元數估價詳開應用工料清單用火漆蓋章封固封面註明建築漢沽鹽坨裝鹽坨台石堵墻工程字樣送交本公署投標箱內定四月十一日由本公署會同長蘆稽核分所開標將來應准何家承辦并無擇取價格最低之必要特此佈告

▲河北地緯路滄石鐵路公司廣告▼

啟者本公司組織就緒現於三月八日開股東大會齊集選舉當經依法投票開視多數之同意舉定曹君桂芳為總理趙君毓華胡君景誠為協理張君汝封為總董趙君元禮卞君蔭昌姚君武功周君肇昌王君富仁王君家林等為董事曹君禎祥王君用熊為名譽董事李君龍翔為監察人除遵章呈報交通部暨直隸省長備案外茲特登報聲明本公司籌備處設於天津河北地緯路並無另設機關如有假借本公司名義或冒充本公司職員暗設機關招搖撞騙者一經察覺或蒙知情者函告本公司定即分別稟官究辦再本公司與各處往來事件悉以圖章書信條據為憑倘有個人私相來往糾葛等情本公司概不負責特此廣告

▲商辦直隸滄石鐵路有限公司招股廣告▼

本公司奉交通部批准給照開辦業經同人等公設籌辦處於天津地緯路組織股東大會開會舉定總協理籌畫一切進行所有原定股本總額銀幣一千萬元以四成為優先六成為普通每股一百元常年官利六釐先收十分之二為認股證金再定准期補交十分之三即為第一期普通股本預算此路將來紅利約有四分餘利凡代招實交二十股者加給紅利股一股除將章程呈報交通部立案外特此摘錄原章登明通告如願入股者請向左列各處取閱可也

◉收股處天津地緯路本公司股務課　◉代收股款處天津交通銀行　保商銀行　直隸省銀行　殖邊銀行　鹽業銀行　溢源銀號　天源義銀號　中孚銀行　中國銀行　張家口交通銀行　福生厚銀號　義聚永銀號

浙江興業銀行廣告

支行在一碼頭歐生街　天津支行在宮北大街　北京支行胡同又新設　奉天分莊在前門外施家樓北其餘設　總行在上海馬路英大保佑坊　漢口在省城鼓樓北京大連錦州安東鐵嶺吉林長春哈爾濱黑龍江等處均可以通匯兌取費亦極公道如荷各幫賜顧請認陳敝行面洽可也　再本行新設奉天分莊專做存款匯款不做放款亦不發行鈔票其東三省市面向來行使之與業鈔票係奉天與業銀行所發與本行分莊無涉特白

本銀行自光緒丁未年開辦迄今已十有一年專辦一切銀行應辦事宜　天津（電話二百五百廿九）

同壽和愼藥

物美料實精益求精代售上洋茂成洋行織秣機管保敎授不取分文寄售吉林世一堂　天津估衣街

敬者本號開創以來所出帽品不惜工本價目劃一久蒙惠顧諸君嘉許為時當孟春餘寒尤在敝號執事有鑒於此業由南京親自採辦頂上元青新花綺霞紗實地芝地庫紗成做應時被帽各種毛呢便帽軍學操帽各色合股線袜以上各貨純係自造無不敬者本號開創以來所出帽品不惜工本價目劃一久蒙惠顧諸君嘉許為時當孟春餘寒尤在敝號執事有鑒於此業由南京親自採辦頂上元青新花綺霞紗實地芝地庫紗成做應時被帽各種毛呢便帽軍學操帽各色合股線袜以上各貨純係自造無不

◉熊膽虎骨膏　◉壅胎丸　◉三黃寶蠟丸　開設天津估衣街　電話二百三十三號

天津交通銀行代售新華銀行第一期有獎儲蓄票

天津張家口交通銀行發行鈔票北京兌現處廣告

本號自民國十四年起天津張家口交通銀行一元五元十元五十元百元之鈔票向下開各號兌取現洋一律照付不取分文貼水特此廣告◎前門外新華銀行◎春華茂銀號◎西城西單牌樓益大銀號◎東城東四牌樓豫豐銀號◎後門外平易銀號

收買內國公債票廣告

現有人收買民國三四年內國公債票其票面額數必須千圓或萬圓之整票方為合用若有此項千圓或萬圓之整票出售請將債票年份種類票數售價及通信姓名住址詳細函示信面務明樂記收啓寄由天津大公報館轉交其票面額數如非千圓或萬元之整票恕不奉復

▲駐津大英工部局拍賣地畝廣告

啓者本局於西歷本年四月十一號即禮拜三上午十點鐘在本局拍賣本局地畝共五段一段計地八畝三分八釐一段計地二畝五分四釐一段計地二畝四分四釐一段計地二分九釐一段計地一畝零三釐上下該各段地畝坐落本牆子外再拓租界約有五百四十尺至四百五十尺且每畝價銀一千兩起碼均靠道距離騎河紅牆道之間有房屋園或空地亦可倘有新租界之登道及紅牆道之間有房屋園或空地亦可倘有欲買者請至本局洋公司商酌亦可倘有以上所拍賣之地畝均係本局地畝賣後必須於十日內將清託人代買或轉賣者將賣後必須於十日內將清數目把價銀交本局地租銀十五兩（Feu du ty）由售畝須另交本局地租銀十五兩（Feu）合同為據納與有本局出賣局地（Feu）合同為據特此廣告

▲財政部鍊銅廠廣告

本廠化鍊錢銅積存煤底煤末及罐皮等項計數甚多現定於四月十日起開標出賣特此廣告

▲北京清華學校建築大會堂與科學館工程招人投標

本校今為建築大會堂與科學館工程招人投標本校工程所擬招富有經驗之本校工人包工為此項工程者必須按照以前所定格式具投標書於本年五月二十一號以前送到本校聽候開標◎凡投標者須繳五圖二份與詳細說明書一份◎凡所有工程所需之全部材料及種類數目以備掛號現洋十元以致各國各種親辦法可於四月十號後取回如開標之前將各項說明交還本校工程處可以掛號拾元◎凡投標者須繳保證金一千元以上之保證金或銀行保證書方為合同內裝設之電氣工程不包括在內

論評

◎預算與國會（冷觀）

不出代議士不納租稅乃歐洲憲政史上一重要格言故國會監督政府實以監督財政為一大要職而欲盡斯職實以議決預算案為一大武器我國財政紊亂已達極點政府提出之預算案方在衆議院審查中聞審查委員等頗能細心鈎稽多所糾正不可謂非好現象惟記者有一言為議員諸君告者欲使政府能尊重議會之議決一如議會所裁削者改正則議員亦不可不為政府設身處地一諒其難宜力戒理論之空言而以事實為參考去泰去甚庶可不致與政府以困難而漸漸引財政於正軌也

命令專電（三月三十一日）

▲大總統令　外交次長劉式訓因病呈請辭職應照准此令任命高爾謙為外交次長　此令

駐紮庫倫辦事大員都護使陳文運呈請辭職陳文運准免本職此令特任李開侁為都護使充駐紮庫倫辦事大員此令

▲北京電話▼

今日（三十一日）英法日俄美義比七國公使在法使館開會議討論中國加入戰團時協商國允許中國之利益應至如何程度會議結果決定各電請本國政府訓示

今日（三十一日）有人謁段總理談及中國對德之第三步請政府宜格外慎重段總理言次無確定恢復地方自治案擬俟下半年再辦

北京特約通信

◎政府答復參議院質問之咨文

▲收買煙土價格　▲現正派員查辦

此次政府以公債票收買上海存土參議院迭次質問均不得要領而其間黑幕重重即如價格一層亦既經本報查得真相如昨報之揭載矣聞當事諸人以國會追究綦嚴現正竭力設法彌縫將來如何結束誠未可預測也日前參議員李自芳對於收買煙土價格一節亦曾向政府提出質問書昨國務院業經答復茲覓原咨一件照錄如下國務院為咨覆事准貴院咨開議員李自芳等提出質問國務員報告收買存土書一件請答復等因查原書解釋收買價格為詳晰究竟原訂價格經手人有無弊混之處現正派員赴滬查辦業將原書鈔交該員確切查明俟查覆後再行報告相應咨覆貴院查照可也此咨參議院國務總理段祺瑞中華民國六年三月三十日

◎衆議院財政股修正鈔票制限法案

▲第一條　凡官商銀錢行號發行鈔票除中國銀行另定免換券條例外均須依照本法辦理　凡印刷或繕寫之紙票數目或幾不載支取人名及支付時期憑票免換銀兩銀圓銅元銅錢者本法概認為鈔票

▲第二條　本法施行後凡新設之銀錢行號或現已設立向未發行鈔票者皆不得發行

▲第三條　本法施行以前業經設立之銀錢行號發行鈔票者其發行之數應以本法公布日前二個月之平均流通數為限不得增發　並由財政部酌定期限分飭陸續收回但有特別條例准其發行鈔票並規定營業年限者限滿時應即全數收回

▲第四條　各銀錢行號遵照本法第三條發行之鈔票至少須有五成現欵準備免現　其餘五成准以公債票及確實之商業證券或其他財產作為保證準備

▲第五條　各銀錢行號遵照本法第三條發行之鈔票應照截止發行額及票面定價按年納發行稅百分之二　每年分兩期於陽曆六月十二月交納

▲第六條　各銀錢行號遵照本法第三條發行之鈔票自本法公布之後遇有更換新票時須先呈由財政部核准再向財政部印刷局定印

▲第七條　各銀錢行號遵照本法第六條發行之新票須呈由銀行監理官或財政部指定之官署蓋印其收回舊票應即繳由該監理官或官署核數銷毀

▲第八條　發行鈔票之銀錢行號應每月製成發行數目報告表　現欵及保證準備報告表詳報財政部或票由該管官廳轉報財政部

▲第九條　發行鈔票之銀錢行號由財政部隨時派員或委托他機關檢查其發行之數目準備之現欵及保證品以及有機關之各種帳冊單據

▲第十條　各銀錢行號違反本法第二條第三條第四條第五條之規定者應科以五百元以上五萬元以下之罰金

▲第十一條　發行鈔票之銀錢行號違反本法第六條第七條第八條之規定或報告不實者應科以五十元以上五百元以下之罰金違反第九條之規定拒絕檢查者應科以一百元以上一萬元以下之罰金

▲第十二條　本法自公布日施行

◎吳蓮炬提案咨請政府送議各項重要法案

參議院議員吳蓮炬近在該院提出議案請咨請政府將前清編定法院編制法新刑律商律民事訴訟律刑事訴訟律暨未經頒布之民律草案各底案送交院議決原案如下

民國建設六稔於茲除臨時參議院制定法典數種外卒無一種完成立法手續之重要法律雖由袁氏破壞國會暨此次制定憲法過費時日有以致之然及今不圖欲造成法治國家固無異南其轅而北其轍而各種法案若必概由兩院起草或坐候政府之具案提出恐再越數年仍終一無所成查前清編定六法持例精嚴取材豐富早為多數學者所公認然或自光緒年間頒布或自宣統年間實行或雖已入奏尚未頒行民國亦一律暫行援用準繩數年其條項適合國情堪以垂諸永久者固多而不便人民違反習慣急宜增刪改正者亦正不少據蓮炬等意見亟應咨請政府速將前清編定暫行之法院編制法新刑律商律民事訴訟律刑事訴訟律暨未經頒布之民律草案各底案送交院議決以完立法手續早日正式頒布毋須政府派員設會再事審核致曠時日而糜公帑是收事半功倍之效是否有當仍候公決　提出者吳蓮炬

緊要新聞

◎中華匯業銀行續誌

陸宗輿氏前次赴日本與日本銀行家議定設立中華匯業銀行資本金一千萬元已有成議各節早誌本報茲事內容知者甚少茲續有所聞亟述之於下望國民注意

該銀行大體辦法已經中日雙方關係人議定並經陸宗輿正式呈請國務院核准開呈文大意略謂此次赴日與日本要人等接洽交換意見多以為中日親善亟應實行尤應從經濟關係入手因特商之日本七大銀行合辦滙業銀行注重匯兌業務資本一千萬元中日各出一半將以此樹中日親善之風聲立合辦事業之模範故名稱不用中日而逕用中華以見主權屬我又因鑒國外滙兌之利便起見除發行銀的兌換券外並發行金的兌換券云云此呈文中之要點也

合同內除聲明中日各認金股之半外並聲明該行於辦理普通銀行事務之外更得經理經濟借欵並得經理內外官署公私金欵又該行總理協理均以中國人任之日本當有一人掌司業務云云此合同內之要點也

◎俄國新任陸軍總司令之人物

俄國革命肇始之時俄皇曾再起高加索司令尼哥萊尼哥萊維地大公為陸軍總司令乃新政府首相李厄公代表臨時政府於三月二十四日午後首領補擒國內始靜各輿論對於工黨之舉動如極不滿意羣攻擊之

▲又電　俄國官電云德軍攻衣祿司被我擊退二十七曉又攻我陣於機利埠之東北佔去前壕我軍卒將之克復俄軍現以毒烟攻士托活河之敵軍甚利德軍鐵甲火車攻羅魯密蘇甚烈羅馬尼亞戰事我軍攻烏沙河南敵軍攻芒尼司佔地一部並向哆山里進取被我擊退土耳其方面無大戰

▲倫敦電　政府提議凡前此已驗過不合格當兵之人均重行檢驗開此數共有一百萬人陸軍大臣並在下議院布告近日軍事情形認此舉為必要云

▲巴黎電　公報云深美及愛斯頗靜馬機埠廿板三〇四山羅連皆有礮戰東方甚拿斯達亦祇有炮隊交鋒

▲馬特烈電　西班牙國近因經濟狀況維艱已將全國宣布戒嚴

▲東京電　近以俄國政體忽爾更變故前在日本所發行之第二次大借欵暫行停售但各重要報紙皆發表意見云此舉並非對於俄國經濟有何極異議

特約路透電（三月三十一日）

▲北京電　路透社探悉西班牙使署官電云工黨於三月二十九號宣布全體罷工開此狀甚類革命勢力亦甚活動西班牙政府危狀至其迫由軍隊將工黨各

三時宣言攫奪尼哥萊大公總司令職務

其理由謂該大公職務係前皇所任命且與前皇退位同時行之故無任命之效力其總司令一職以阿列謝夫大將充任按尼哥拉斯大公在戰事開始時本為總司令官前年八月瓦薩陷落遂左遷為高加索司令官此次復任數日又被褫奪說者謂俄皇族之典兵者恐不久均將解除兵柄云云至阿列謝夫大將雖於尼哥拉士二世親為總司令時任參謀總長久與前皇共事為人沈毅寡言早七時必起夜深猶不安息幄掌軍書目不傍視往往通宵前皇在陣中屢欲邀大將共食以懇其勞氏均謝不往自稱（余乃一介武夫不願執宮內官之役）其人生於貧家所以有今日者惟堅忍果毅之所賜從十六歲至今六十歲軍隊生活今昔均係如此據外人觀察將軍乃軍略家組織家其人格類似英之吉青納大將日本之乃木將軍云

◎德國內政之危狀

▲議院催促改革　昨路透社倫敦電云德國議院討論加稅問題時多數議員催政府速為改革並證實必不令俄國恢復君主國體德總理大臣賀爾維否認德皇有反對俄國民主政體及欲挽復俄國君主政體之事其關於中國德國絕交問題則謂深信於戰後必能與中國重申友誼並恢復遠東商務至於德國內局德總理宣布改革之必要但目下以在戰場者若是之衆故實行尚非其時云議院通過增稅案惟社會黨均行反對並詆斥政府不應干犯各中立國云

▲糧食缺乏情形　三十號華盛頓特約電據倫敦無線電消息德國糧食缺乏近日已達極點故國內情形已甚危急凡由德來之人莫不宣言僅就糧食一問題而論德國已再不能支持云

◎盤馬彎弓之美德宣戰形勢

▲副總統之警告　二十九日紐約電威總統召集特別國會決定向德宣戰國務員亦全體承認昨副總統特警告政府謂須維持嚴慎態度不可輕率云

▲海軍上之準備　同日紐約特約電四月二日國會召集後美德即將宣戰華盛頓政府已下令全國海軍準備一切以便宣戰時保護美國沿海一帶航業其作戰舉動將隨即擴充至歐洲海面現美政府之舉動已得全國之贊助國會亦將於特別會開幕後通過戰事費用及其他特別議案云

▲人民催促開戰　同日華盛頓特約電據政界某要人消息美德宣戰必不至再延現各

此为试读，需要完整PDF请访问：www.ertongbook.com

處人民紛紛投函白宮（即美總統府）催促即日與德宣戰成總統亦極力作宣戰之預備云

▲德首相之演說　昨路透社倫敦電云德國總理大臣在議院演說關於美政府所擬召集國會特別大會討論與德國是否宣戰問題云德政府平素並未有分毫意思欲攻擊美國或欲與美國宣戰予所以屢與美國發生交涉者實因英國封鎖德國海岸過嚴而起故苟有與美國宣戰之舉動則非彼應負之責云

▲宣戰後之推測　三十日紐約特約電自華盛頓政府規定將國會特別會提早開會美國人民均以為向德宣戰在即無不激昂奮發為談巷議無非宣戰事務國會開特別會後將即表決與德宣戰一案然一班意見均以美德宣戰之後必將獨立行動不與協約各國混合惟海軍作戰將與協約各國一致且將代任大西洋中之防務以使英法艦隊得專力對待德國海軍美國且將開放各海港以便協約國船隻自由出入將來協助協約國則僅以財力而不以陸軍惟美國如此決定德國將如何對待美人現極注意一班意見則均以為德國必將設法改變其潛水艇戰策以免美國加入戰事徒借寇兵而資盜糧云

●英國之船政與糧食

▲徵發公司船隻　二十九日華盛頓特約電據倫敦消息英國政府已制定徵發所有各輪船公司之船隻云

▲強迫限制糧食　同日華盛頓特約電英京消息英國糧食部大臣已發出警告謂不久將強迫限制糧食云

●俄國革命後之好消息

▲俄軍大勝侵襲隊　哈爾濱道勝銀行接得俄京來電云新政府成立以後民心一致抗拒外敵軍隊早已預備大舉進戰然德軍擬乘俄國革命之虛突襲俄京兩軍遂於二十七日在哈拉諾維齊車站大戰俄軍大勝據獲德軍將校五百餘名兵卒二萬二千人俄人以為革命後第一次之成功異常歡忭志氣大振云

▲波蘭承認新政府　昨路透社俄京電云新政府諭示云波蘭將必決意承認新政府並准女子參預政權云

●山東治河之要術

魯省河工積弊相沿已非一日近有人本其素所經驗參以現在情形條陳於省公署言頗剴切惟詳於弊端之剔除而略於防河之方法其大旨謂與其浪費金錢堵塞潰漫治河於已開之後何如預定計畫修培堤埝防河於未決之先至於修培堤埝之計畫則約分三端一日塞決治上疏濬治下千古名論實為治河要訣矧今日黃河形勢上游河面寬約六七里中下兩游河身逼窄竟有不及一里者河流挾帶泥沙俱下面積既狹水流沉停故激墊日高約資高出河面丈餘故每當伏汛盛漲或水潦陡降莫不立兆崩潰之患現既不能將下游河身設法加寬若弗急籌疏濬方法竊恐夏秋兩汛安瀾無望似宜多備挖泥機器船隻俾河流通暢泥沙永免停頓之虞一日工料急宜改良河工物料向以蘆石稭土為大宗除蘆土兩種為工程所必需如稭乃草質入水最易朽腐石雖堅硬見水每多渙散故前清時代率交勳公毓美已有用稭石不如改用磚之說蓋磚之為物性質凝固最耐水浸既免朽腐又不渙散較之稭石實勝倍蓰至於塞門德土（即洋灰）尤屬各宗工程之要需似宜預買以備修築之用三日多栽樹株以護堤岸向來堤岸雖栽柳樹但百無一活況千里長堤灌溉既難保護尤難似宜將堤內官荒地畝責成防守河工營汛令其種植葦樹（即洋槐）規定每里須栽若干株並立賞罰之例以示勸懲詞凡萬餘言頗與民生國計有關此特撮其大概云

●美日又結聯絡航路協約

東京消息美國太平洋郵船會社與日本東洋汽船會社從前本相聯絡後經中斷迨太平洋會社副社長露希大氏前日到日本東京與東洋汽船會社接洽再尋舊盟旋經協議妥貼兩會社聯絡航路之協約遂見成立查其航綫為舊金山馬尼拉橫濱河每星期一次航輪以資聯絡云

●俄國舊官僚之淘汰

二十七日滿日新聞云俄阿穆爾省總督關連基巴為伯力行政委員會所屬軍隊逮捕綠關氏將以喀巴羅甫斯克（即伯力）為中心令東海濱阿穆爾兩省獨立率同哥薩克兵占領西比利亞鐵道契代哇拿兩站而遣斷歐俄與遠東之交通俾新政府陷於窮地用心頗為凶毒率已發覺遂就縛云

中東鐵路總辦霍爾瓦特純係官僚派人物其有今日得俄皇之賜為多其夫人出入宮庭更有勢力此次事變本擬退職不意臨時政府執行委員長洛治耶科氏電令留任同時哈爾濱臨時執行委員長阿立幾山特洛夫司令氏即以三項條件迫令承認第一令民政長官阿敖那西夫與警長麻華阿爾諾忒去職二中東路綫行政權讓退三為二十三日行政委員會總會所決議之事當立誓遵守霍氏僅允首項而宜言新政府政綱非常贊成可以誓守但現在反對霍氏者占多數哈埠執行委員會中會員四十人乃分九個黨派屬急進者過半此輩日思去其政權予以公司總辦之虛名俄都此時新人物祇為對華關係未肯遽予撤換然霍氏之去職亦且幕間事耳另一消息中東鐵路總裁霍爾瓦特將軍呈出辭職書因民黨强迫之結果云

◉憲法第七十九條至第八章第八十五條修正案摘要（續）

▲國務員同意問題

▲最高法院長任免問題

▲駱繼漢修正第八十一條第一項　國務員執行國務對於參議院負其責任　連署者二十一人

▲龔政修正於第八十一條後加一條　國務員對於大總統命令得拒絕副署但以不關涉國務員自身為限　連署者二十一人

▲仇玉斑修正第八十二條　本條全刪　連署者二十四人

▲李景濂修正第八十二條　國務員受不信任之決議時大總統應免其職　連署者二十五人

▲駱繼漢修正第八十二條　國務員當預算案否決或不信任決議成立時大總統非依第七十五條之規定解散參議院應即免國務員全體之職一國務員受譴責決議時大總統應即免其本職但於國務總理得不適用之　連署者二十二人

▲凌鉞修正於第八十三條後加一條　國務員當國會常會閉會後政府應交國會同意各案於次期國會開會後七日內請求國會追認國會否認時國務員應否其責　連署者二十二人

▲馬君武修正於第八十五條後加一項　但最高法院院長須由參議院選舉非經彈劾不得免職　連署者二十五人

▲鄭衡之修正於第八十五條後加一項　最高法院長官之任命須經參議院同意　連署者二十一人

▲程瑩度修正於第八十五條後加一項　但最高法院法官之任用須經參議院之同意　連署者二十一人

▲曹玉德修正於第八十五條後加一項　最高法院院長之任命須經參議院之同意　連署者二十一人

●美墨間之近息

▲海軍總長將出巡　二十九日華盛頓特約電據公布海軍總長柏克不日往美墨境界夏威夷菲利賓等處視察一切云

▲美兵待命入墨境　三十號華盛頓特約電由墨西哥撤回之美兵正待於美墨境界俟命令一到即再入墨境追逐盜賊土匪以防其竄入美國云

●中日鐵路聯絡會議開情形

昨據東京消息云中日鐵路聯絡會議因中國委員已經抵京故特提前日期於上月二十九日開議是日日本委員長谷川鐵路局長暨出席議員乃近來太平洋各輪船公司無一不願加入至是前日之鐵路聯絡居然將變成中日美三國輪船鐵路之相互聯絡故本會議勢不得不議及適應此項大計劃之辦法云

▲最新西式樓房出售

啓者在北戴河極好向陽地方有新蓋樓房一所出售計七大間房頂用最新西式瓦料蓋好內設廚房下房自來水電氣燈等無不齊備具地基約有十二畝之濶用極好看牆園及園牆圍繞價值從廉如合意者請移玉至天津德界維廉街八十號房德工程司羅森貝寓面議可也　本主人謹啓

▲五興烟草股分有限公司第二次招股廣告

本公司於去年九月開辦出貨頗見成效業經稟部註冊現為擴充營業添置機器起見續招股本拾萬元每整股一百元每零股拾元月利一分每整股加給紅股一零股一萬元以上每整股加給紅股二零股如有願入股者請至本公司取閱詳章或函索均可如有代為介紹者本公司另有酬報　▲法界四號路七十二號門牌　◉電話二千九百三十八號

▲長發棧報輪船日期

豐閏二月初八日開往牛莊上海
新星閏二月初八日開往青島上海
盛京閏二月十二日開往烟台上海
怡生閏二月初十日開往烟台上海
夔州閏二月十二日開往香港廣東

▲感情直隸弟八路巡防

馬步等營統帶潘馨前總營左哨哨長郭金聲現駐紮水岸村一營帶自去年八月在敵鄉駐防地面肅清至冬防派兵巡查匪跡實因君辦不夜不擾賴郭君保衛疆埠深邊查市面區別之安營規嚴整兵目上街買物絲毫不擾民人等無不感佩謹登報端以彰郭君之德云云

獻縣城西水岸村乘紳民仝謹啓

▲各埠◉藥房▲

敬告諸君常服福美明達可保永無危險

喉症要藥福美明達之大特色一有滅稚及療治喉部脹痛之功能二能防免各種傳染病三用藥水漱口祇及咽喉前部此藥片將津液溶化藥力可以普及四精製成片隨時可以含服五甘美如飴常人易以入口小孩服食尤宜

總發行所上海黃浦灘一號

華發大藥行謹識

▲均有◉出售▲

上市新出影戳本行之藥牌甚多望購者認明老牌百靈商標為要

華福麥乳精 Ovomaltine.

乃瑞士國物爾納城溫達醫生用化學精製容易消化補益腦力助增精神強壯身體為環球無匹之飲料完全滋養食品男女老幼皆宜蓋以麥精與牛奶和鷄蛋合製而成具有呵咕之香味祛病之功效誠滋陰補血添精益髓延年廣嗣之無上妙品也一經試服自知其益處謹啓矣倘蒙政學軍警商工各界蒞君及各女士等惠顧者每大听洋二元七角每小听洋一元四角成打照批發客　電話三千零七十八號

敬請亮察出診富者量力酌送脉金貧者車資藥費皆由本院自備　電話二千五百三十七號

▲天津廣益大街慈善醫院院長任秉鐸特別啓事

醫藥一術古人創垂以貽後人者非僅為世人營業廣謀生之路亦所以為修德者流行慈善之便鄙人僑寓津門財力蚊弱欲造慈航大開善門勢既有所不能若區區醫學博技在鄙人推行於世可以為惠而不費在他人直接受之總可以身蒙其福倘再不竭力盡心起同胞之沈疴登斯民於衽席其何以對我所踐之土所食之毛故敝醫院創辦之初首先冠以慈善二字者殆欲日日顧名思義自惕於樂善不倦之意耳所以由初及今無論貧也富也病也瘉也輕也重也是內是外是中是西是醫是藥一概施診不取分毫經久如斯當為同胞所共知共見者也過此以往敝院當始終如一對於來院就診者照舊不取脉金藥資恐未遇知特登報端希閱報　諸君廣為傳布共積陰騭是為至盼肅此

電話二千五百三十七號

恕訃不週

先考清授朝議大夫前河南國稅廳籌備處處長彙占府君痛於民國六年三月十八日（即陰歷丁巳年二月二十五日）申時疾終天津寓所正寢享壽五十三歲謹擇陽歷四月二十八日（即陰歷三月初八日）在天津河北修業西里本寓領帖初九日由寓發引恐訃不週謹此報

聞　棘人俞智晉泣血稽顙

恕訃不週

先考清封榮祿大夫前安徽候補道署江西廣信府知府俞曾府君痛於民國六年三月六日即舊歷丁巳年二月十三日未時疾終天津寓所正寢享壽六十歲謹擇陽歷三月二十五日（即陰歷閏二月初三日）在北京下斜街長椿寺領帖陽歷三月三十一日（即陰歷閏二月初九日）在天津日界福島街本宅領帖陽歷四月一日（即陰歷閏二月初十日）由津寓發引恐訃不週謹此報

聞　棘人俞智晉泣血稽顙

襟倜璋威鉞果

緊要忠告吸烟者鑒

湖南澧州管榮馥君來函

或問何以韋廉士大醫生紅色補丸可能戒除烟癮請書一明信片寄至韋廉士醫生藥局索取近來所刊衛生小書一卷可也請觀管榮馥君之證書便知天下馳名之補丸如何療治其戒烟後之各症也湖南澧州管萬順米行主人管君榮馥來信云余曾為吸煙之犧牲歷有三十餘年每日吸鴉片一兩方可過癮自前年起因各地嚴行禁煙以致鴉片無處可購不得已祇可服戒煙藥品以治癮不意服至數月諸疾叢生食不甘味寢不安枕面黃肌瘦竟成病鬼親友見余如此慘苦之狀不勝驚惶延醫服藥毫無效驗後見小書一本內載有戒烟成疾者服韋廉士大醫生紅色補丸而獲全愈於是余亦決意試服之即向本州楊正茂經售處購買二瓶按仿單服用不料服後身體大有轉機飲食漸增四肢有力夜能安寢連服是丸諸疾均消精神充足胃口大開一旦煙癮戒絕面容豐潤身體肥胖竟成為康健之人矣按管君服用韋廉士大醫生紅色補丸得獲全愈迄今四載有餘仍復強壯如舊也凡有血薄如水腦筋衰殘所致之各症即如　血薄氣衰　諸虛百損　少年斷傷　胃不消化　瘋溼骨痛　皮膚諸恙　山嵐瘴癘　脚氣浮腫等症以及婦女疑難各症均可以韋廉士大醫生紅色補丸治之莫不立見奇功也凡經售西藥者均有出售或直向上海四川路九十六號韋廉士醫生藥局函購每一瓶英洋一元五角每六瓶英洋八元郵力在內

韋廉士紅色清導丸 PINKETTES

肩背疼痛

恐係肝經失調之故也韋廉士紅色清導丸專治肝萎便閉肝陽上升疾病頭痛等患能使面色紅潤口氣芬芳山西鄉寧縣吳氏空山人來示云尋常開瀉之藥性必主寒涼服後雖可開通而胃家必受微損獨韋廉士紅色清導丸性極溫和亦無攻伐之苦故有利而無弊洵可貴也如尋處無從購辦請即郵寄郵票大洋六角至上海四川路九十六號韋廉士醫生藥局原班郵奉一瓶可也

DR WILLIAMS' PINK PILLS FOR PALE PEOPLE

駐張家口察哈爾全區墾務總局招墾官荒蒙荒

本區現開放正紅正黃正白各旗及商都設治區域並七八九十一十二各台官荒蒙荒茲將本區放荒情形及墾荒利益暨領地簡章擇要登報布告海內俾國內資本家實業家知所從事焉

（一）本區係招墾與設治並行凡遇開放大段荒地同時亦承都統呈准中央政府添設縣治實力保護俾墾戶樂業安居（勸業銀行接濟農民推廣墾殖）（現方籌設）

（一）自上海火車站經由津浦火車至張家口火車站三日可達（如由上海火車站至豐鎮聽火車站四日可達）由張家口陸路或由豐鎮廳陸路至各地台暨新設治區域近則一二日可達遠則三四日可達交通既便運輸亦易

（一）墾荒利益既鉅口外風氣日開近年直隸山東等省小農苦工相率出口以工謀生者極衆戶口繁殖日令寒帶回溫近年口外氣候較前甚煖各公司領墾荒段招佃固易招工亦極踴躍工價尤廉

（一）前清定制蒙漢不准交產本區破除成例現放各處荒段前清均屬禁地土質肥沃如自行墾種本年墾地所入已收回本利而有餘（本區開放生荒均以三百六十弓為一畝中則地每畝地價不過五錢平均計算每畝約需一切墾費不過六錢每畝墾熟中收之年可收口外大斗粟子四五斗口外每大斗約合張家口二斗四升現時粟子每大斗價值一元零是每畝當年可得總收入五六元除去資本墾費本年尚有盈收入三四元六年則墾費可得純利益鉅至發照註冊世管為業其利尤無窮期）且京津洋商近年競赴口外收買粟子葫蘆各項土產則糧食可以坐此出售若遇大豐糧石運津卓待價而沽尤有奇利遠徵諸口外大農富室之起家墾牧口外富戶均由山東直隸遷徙出口始以工作為生終以墾地起家近觀於各墾牧公司之卓著成效可見　斑

（一）本區放荒痛除舊日串通賒欠囤留包攬諸惡習以廉價而售現欵收欵悉在銀行一切收入俱載地照照外不准浮收分釐各墾戶顯領某段荒地備齊地價繳由張家口豐鎮多倫獨石中交殖邊各銀行取具收據持赴本總局所轄就近墾務行局分局設治局指段請領無不妥為指導保護絕無留難需索情事但領墾荒地以本國人為限必須取具保證書不得抵押或轉賣於外國人

以上五端約舉大概情形凡有從事墾牧領墾大段者可逕赴口外實地調查本區並有承領荒地章程口外墾牧收入支出各項預算書口外墾務歲入歲出調查日記用備參考亦可開具地址附貼郵票三分隨時寄閱　總辦龍驤謹啟

仁得利洋行新發明膠皮車

本行向來專運歐美各國名廠男女自行機車各樣紗罩燈各樣留聲機器雙面名角轉盤並自行車用足踏手搖縫紉機器新式各樣零件鈴縫紉機器用各樣零件鈴鐘鈕機器針汽油燈用各號紗罩以及軍用電鈴電線乾濕電瓶鹽腦馬車燈鈴大小桶等貨久已馳名中外亦頗蒙各界歡迎今又運到人力車膠輪而內外膠皮皆是最高之貨如整批零售價值無不從減以至批定之貨約期速到實為順便本行自造新式人力膠皮車特聘上等工師用各項極高材料造法與衆不同工精料求實價值格外從廉故批購者有應接不暇之勢倘蒙賜顧請來直賜顧蒙紛至沓來有應接不暇駕臨為望如有作貨生意諸君欲批購數或百輛請先到敝行十面議一切庶不致有誤也

天津日本租界旭街四面鐘北路東便是八百十八號電話

本行主人謹啓

紐約牌香煙

英美煙公司廣告

天津禪臣洋行廣告

茲者本行經售德國名廠製造各種機械已六十餘年機器之堅固價值之便宜早蒙中外仕商所推許亦不多贅如各礦應用大小鍋爐抽水機器煤油引擎吊車等類又冬夏織襪機器以及鐵路一切材料俱全花色甚多不及細載若蒙賜顧請移玉至法租界本行帳房面議可也禪臣洋行啟

▲京奉鐵路後封台車站定期售賣客票並裝卸整担貨物廣告

啓者本路安山昌黎兩站間之後封台車站現定於本年四月一日（即舊歷閏二月初十日）起售賣往來客票並裝卸整担貨物所有每日上午六點由唐山開往山海關之十九次車及下午一點四十五分由山海關開往唐山之二十次車均在後封台站停車又每日上午六點由北京開往山海關及上午六點十五分由山海關開往北京之第七第八兩次慢車遇有乘客在後封台站上下亦可停車惟該站現無月台所有三等乘客須由頭二等聯合車上下以免危險特此廣告

人造棉花

保證
吳惠溥君所發
明人造棉花確實精美

中華民國五年十月九日

眾議院議員
陳太龍

利益 棉花是萬國日用之品 鄙人發明用人工製造 無論造多少 總歸三天成功 比天產棉花 還要溫暖 製法易 資本輕 銷路廣 利錢厚

材料 稻草 桑皮 麻皮 舊棉等皆能造棉 製造的器具 是鍋甑缸簍等物 家家都有 所用的藥料 中國到處皆有 價廉易辦 有數十元資本 即能製造獲利

出品 製成之棉 性質溫暖 永不霉爛 顏色同白絲一樣 光彩同真絲一樣 絨頭長短 同花旗棉一樣 而且柔軟堅韌 可以鋪衣 可以紡紗 可以織布 可以紡洋絲線 可以做毛頭繩 可以做醫院用的藥水棉花 如若不信 請來看樣便知

注意 本所設在上海法租界霞飛路（原名寶昌路）巡捕房對面弟廣里內 函索章程棉樣政問事件須附掛號郵票一角三分空函恕不答覆

面授 鄙人為普及實驗起見 願必傳授 如有人學者 種棉者不限年齡資格 只須觀到本所報名 交納學費五元 看鄙人當面製造 小試一次 只要三點鐘功夫 絕可將棉造成 交學者帶回 三天包會

函授 本所另備有詳細章程之講義 專門答覆外埠之人 內有稻草造棉法 桑皮造棉法 絲光棉造法 可棉花製成新棉花法 經院用的藥水棉花製法 都能照法自造 如外埠有人願學此數種人造棉花 可詳書姓名住址 連同學費五元 寄至上海霞飛路鼎豐里二十五號 實業傳習所 本所收到學費後 立即將正式收據連同各種官話講義造成棉樣一併寄回 學者對於講義一目了然 如有疑惑 可以寫信質問 本所立刻詳細答覆 以學會為止

▲大總統府軍事諮議官陸▼
▲軍中將馮嗣鴻先生來函▼

誓約 本所保學者能造 如不能造 學費奉還

發明者兼教授主任 吳惠溥

華勝公司

建築部	土木部	鑛務部	販賣部

本店北京樓鳳樓 電話 東一七〇〇
支店天津日界壽街 電話 二〇一三六
支店青島市大村町 電話 二九八
支店濟南商埠地二馬路

販賣部代理

淺野洋灰有限公司
日本鉛油有限公司
日本臭油紙製造公司
日本旭玻璃有限公司

天津新設支店

中國第一家
農商部註冊獎勵
中國精益眼鏡公司

諸君如欲愛護目光請試
克羅克司鏡片用此種
鏡片能屏除一切害目光線祇
准有益光線入目

此種鏡片祇有兩種顏色
第一種似白色無異惟由
日光中看略帶青色由
燈光中看即現微紅色第
二種之顏色如粉色除此二
種外即非克羅克司鏡片
中精益眼鏡公司謹啟

天津東馬路三里口電話一三四四號
總公司上海分公司北京漢口長沙杭州
天津東馬路東北城角
長沙新坡子橫街
杭州清和坊
電話一千三百四十四號

香烟

天下馳名
英美烟公司
謹防假冒

中孚銀行廣告

本行額定資本二百萬元呈蒙政府註冊保護在案專營匯兌押匯貼現買賣生金銀抵押放款往來存款定期存款代辦儲蓄以及經募債票信託業務保管貴物等類一切交易格外克己諸君賜顧一律歡迎總行設天津北馬路中間路北電話三千零三十號

總經理孫多森經理沈繼武副經理卡壽孫敬啟

哮喘氣急者鑒

珍珠鏡面散
神效掃鬍散
包出生髮膠
口臭沁香片
四種妙藥

重用羊脂珠粉每洋式瓶每料六瓶式元五角單料每瓶式角五分每元五瓶白能使烏黑如有不靈包退每大瓶大洋五角每料六瓶二元四角小瓶式角五分每料六瓶大洋一元二角藥可以重生每瓶洋一元

又製口臭沁香片 專治口臭之聖藥凡胃火內執痰火上升○口臭口膩口熱等患以及喜食葱蒜恶氣難聞令人厭無論男女老幼一服此片能使口中清香爽快異常每太帝收洋一元小箱五角以上四種由本主人新發明中可稱第一神方也○總發行所開設在上海益湯弄集益里對過人壽醫藥室餘年氏白○分發行所

又製改良生髮膠 此膠係本主人由化學發明探用芝蘭鮮花二十四種並高貴生髮原料提取精液製煉而成專治男女體弱血枯病後產後脫髮禿頂包可重生新髮如剪髮之後常常刷柔軟滑亮光鮮人髮美觀讓齊腎顏為憾事宜乎先行調治務求根株淨盡只要鬚根修去用白開水調和每日連擦三四次能使漸漸無形每瓶洋壹元如老年欲出另有再生令人年厥無論男女老幼內外皆可稱第一神方也○總發行所

又製神效掃鬍散 凡青年鬚美鬍髭頂可重生新髮之後務求根株淨盡只要鬚根修去用白開水調和每日連擦三四次能使漸漸無形每瓶洋壹元如老年欲出另有再生令人年厥無論男女老幼內外皆可稱第一神方也○總發行所

天津東馬路東北城角新建三層樓洋房內 人壽醫藥室

沈製羊脂鏡面散 專治男女老幼面上雀斑○黃黑○汗斑○粉刺○烟容○酒刺○紅瘡○白點○如神有移山拔鼎之力○男子常擦面色光潤○白如冠玉○女子清晨梳妝常用容顏嬌嫩○煥出水美蓉蕊蓮花○無匹誠男女修飾面部可稱第一妙品也○雙料

本醫藥室餘年氏主人發明

夫精生氣牛精氣充盈則百病不侵人中年以過後精潤眞血不足故有哮喘眞氣急之患如少年色急更有小兒天哮食哮不面如菜先由咳嗽漸至喘嗽慾度精髓內虧

色肢體羸弱以上所述若早為醫治無有不促其天年者是哮喘症之危險甚矣本廠有藥於此專能治哮喘氣急救命仙丹久已口碑載道中外稱揚無論男女老幼內傷外感新起久患服之功能益精潤肺快腸寬胸降有餘之邪火保受傷之肺金久勞之咳嗽平氣雖之喘急並治傷風咳嗽等症百試百驗功難述盡謝因件內勝取錄惟市井惡習著名之品假冒必多購者務宜格外慎重附價每瓶一元每料六瓶五元

北城角新建三層樓洋房崔氏瓣香廬分發行所謹啓

上海波路口瓣香廬總發行所驥雲氏啓分設天津東馬路東

兼售斐然氏精製八寶喉症散專治咽喉紅腫白腐潰爛喉蛾等症日吹數次立愈眞神方也每瓶洋一元○

緊要新聞

●公電彙誌

▲我國會賀俄國會電　駐俄京劉公使轉俄國國會鑒天牖貴國政治革新國民自由進步無量巡聽之下歡忭同深謹以至誠馳電祝賀中華民國國會議員全體同叩

▲四川軍界挽留羅督軍電　大總統國務總理各部總長鈞鑒川省自辛亥改革以來盜匪遍地民不聊生上年軍興兵革驟增川人負擔益以加重維督軍護理時即取東編制期餘械不致散失以爲裁併之根本現在舉辦清鄉裁兵積極進行雖保不有奸人乘機阻撓頃聞中央有更動之議在川省士庶變於往年軍隊之蹂躪幾於談虎色變在承蹤等與羅君共事已久相知有素若驟易他人誠恐不諳內情上下隔閡辦理諸事動生滯礙且長官一動裁兵清鄉諸要務又將停頓經費必愈增鉅若稍寬時日軍隊已裁匪氛已熄長官之遴選不承蹤等朋身軍藉職在服從用人之權烏敢干與惟駐軍蜀中有維持治安之責苟有關地方利害亦可敢緘默不言謹冒死上陳伏乞鑒察放承蹤廉品珍趙又新熊其勳暨滇黔軍全體將士等同叩

▲湖南譚省長拒加賦電　參衆兩院湖議員暨財政部前電增助湘省田賦當覆以湘省田賦自改徵銀元後人民負擔加重省屢議減輕近因銀元價高花戶完納頗形遲滯原數勢難敘足尊電擬加銀數萬難辦到等語並未承認希即查照延閣勘印

▲上海國貨維持會反對海關加瓷稅電　北京大總統段總理農商部財政部稅務處鈞鑒海關加鈔案去年已奉大總統諭令財部令行九江關緩辦在案頃據景德鎮瓷商等來電云今海關仍在姑塘設立分關加徵半稅不日實行商情惶急無所停工能運等因查華瓷與洋瓷稅則懸殊若再加徵不管竭澤而漁廣洋瓷之銷流置國貨於死命況華瓷受惡稅之束縛有司不知保護雖不加徵銷路已年減一年一經實行寧非自殺敝會爲保全工業維持治安起見爲此迫電陳懇大總統段總理農商財政兩總長暨稅務處令飭該關迅即撤消海關加鈔新案以蘇商業而保國貨不勝迫切待命之至謹宣中華國貨維持會叩儉

▲河南田省長來電　大總統國務院鈞鑒內務部鑒河南省議會於三月二十日開臨時會因選舉參議員改議預算等案未及討論現准咨請於四月一日再開臨時會一次除依法召集外謹此電聞河南省長田文烈勘印

▲廣東公民來電　黎大總統副總統國務院外交部參衆兩院各報館鑒法人逼約在廣洲灣私闢土棧高雷軍警紛紛乘間包運煙禍蔓延乞交涉飭專嚴禁以滌餘毒幸甚廣東公民代表陳惠羣林樑等叩

▲廣西劉省長來電　參衆兩院鑒桂省參議員易文藻遺缺選出林澤鄰補又第一班參議員及候補當選人改選先後選出雷愷澤雷哲明潘乃德三名爲當選人劉錦雲林炳華陳峻雲陳啓棠劉錦才龍燦治曾日省李拔超沙鷗輝李紹馨十名爲候補當選人特此電聞廣西省議會選舉監督劉承恩叩宥

●曹督軍排難解紛之要電續誌

直隸督軍曹仲珊氏前以率省軍界風潮曾呈聯名電請馮閣臣師長力爲排解業誌昨日本報茲復探得近日往返各電爰更照錄於下

▲曹督軍去電　奉天北鎮縣馮耀辦閣臣弟鑒華密敬悉台端派員力勸湯旅長慨允交代具見我公維持治安之苦心至深佩慰尚祈篤念大局始終維持務令湯旅長實踐前言俾風潮早平國民同受公賜臨盼交並尊電轉諸公同閱矣特復如兄曹錕叩宥

▲馮師長覆電　曹督軍仲珊兄鑒華密宥電敬悉湯旅長於敬日晚帶全隊到北鎮張督已派員到鎮接收矣知念率聞並請轉達同寅諸公以釋遠系如弟馮德麟叩沁

●留德學生之平安電

接留德學會電云請轉京滬各報館平安勿念留德學會馬此自德來之確信也政府前接駐美公使來電則云據英國報載華人在德被逮捕者有五十人其中以學生爲多云云（曾紀前報）此電係二十五號由美發接英報至美之後美姑發電其發電期在二十五則消息必早於二十一矣二十一留德學會電稱平安則英報柔電之不確一也時顏公使尚未離柏林尚有電來則使德果逮捕數十華人豈能無電且德苟決裂至此顏使又何安慮柏林此英報美電之不確二也特誌其詳以慰留德學生之家屬至政府對於此項學生教育部曾電顏使終使之離德爲是查留德學生官費者二十五人自費者都不知其確數但據最近由德回國之生言共有學生四十人左右自費者蓋爲十餘人部於官費生已匯欵給發離德轉學之旅費且致顏使並轉告自費生共謀合宜之轉學他國又顏使前有電言已有數生轉學於瑞士瑞士有一部分純用德文德語之學堂最爲留德生宜於轉學故也

●江蘇續選參議員之醜史

二十八日選舉監督宣告上次所投第二區無效次日繼續投票發到者僅五十餘人均隨到隨去選舉狀況至此乃一大變茲探錄以供閱者

▲議員之豪賭　辛潘當選後各選舉人與高采烈舉酒致賀連日在交通旅館打撲克推牌九卜賽下夜間前夕議員有輸現洋六百餘元者有輸四百餘元者其他輸一二百元者尚有數人均被非議員贏去查省議會至今僅發旅費五十元彼等竟輸現欵如此之巨論者均謂悖入悖出云

▲辛潘之被控　各選舉人既縱情賭博不復記有辛楊締結選舉契約事而楊石因代楊東嚴運動參議員被潘承鍔辛漢騙去鉅金昨已檢齊證據延律師王朝幹在地方檢察廳起訴被告爲辛漢潘承鍔葛夢樸仲頤見證人爲郝儒琳馮炳仁戚麟祚沈熙照又聞公民吳紹文亦延聘律師曹沛在地方廳控辛潘以金錢運動當選幟辛潘自選舉揭曉後即已聯袂赴滬云

▲調停之動機　停選兩日會內錢崇固金天翮會外曾樸諸君以爲嘖日廣時當匡救連日與棄權派商議善後之策棄權派以爲人心尚未厭亂恐無和平希望期權再議今日傳來消息謂棄權派以爲最初主張打破金錢勢力絕無目的人後以雙方協商不得不提出目的人其實所提之人並非本意如今已不成問題現在內部商定兩種辦法如再有金錢運動者則仍前對付如能主張正義則此種參議院與外國元老院相等倘能由入府三州各提如丁衡甫唐蔚之韓紫石黃伯剛者十一人（正額一人候補十人）商定執爲參議員或爲候補以次決定則絕對首先簽到投票又聞非棄權派亦多有主張如此者未識能成否事實否也

●浙裁審檢所之轉圜消息

浙省因裁撤審檢所一事惹起極大風潮適當其衝大有左右做人難之勢昨聞高等廳廳長爲司法前途計暫定簡要辦法維持現狀已於二十五日同謁省長面陳一切業蒙首允似有轉圜之意其辦法如下（一）裁撤各縣限即日呈請承審員督同清理各案未裁撤者如舊（二）原有經費不准指撥動移（三）已裁撤人員仍冠日回復（四）專審員離縣者仍冠日儀同靜候後命其餘探明續誌

地方新聞

◎京兆◎

▲內務部議警務代表

內務部此次召集全國警務會議實爲各國警界創舉計到者有十九省之多人數已逾八十人以上前晚八時特由內務次長主席招集各代表新議於中央公園來今雨軒齊集後張次長志潭起立演說大致謂吾國創辦警察幾二十年而召集警務會議實爲第一次盛舉諸代表遠道蒞止羣聚一堂本部實深欣幸在將會議之宗旨簡單說明一基因於促成法治之時期警察爲法治之先導關係至重故籌會議以交換知識二基因於變亂甫定之時期警察爲治內之基礎實任至鉅故藉會議以共策進行三基因於中德斷交斷絕之時期國民對於警事應當之感覺而警察將維持調護意覺其難故藉會議以研究應付之方法意更有一部分學問優於理想各省處執行之地位辦事諸君多長於經驗諸於事實茲幸同聚一堂以學問理想證之事實經驗必能相得益彰共圖進步願進一觴旋由湖北警務處代表張治鑑起答略謂此次承內務部總次長招集會議晤談一堂實深榮幸惟我二十省代表須注意此次會議係責任會議非尋常會議我同人務各捐其成見擇其有利於國家有利於人民者一致主張至關於一部分之利益者暫且舍置庶幾能獲良好之結果今謹代表同人爲次長敬進一觴語畢觥等交錯盡歡而散

▲第七師南下填防

前者政府以松滬防務吃緊會議以駐紮馬廠之陸軍第八師開往松滬填防近以第八師近來另有特別任務故臨時變議擬以駐紮洛陽素稱勁旅之第七師即由內中提出一部分填駐松滬等處茲該師師長張敬堯上將日前曾密赴上海與盧護軍使接洽一切昨日返京謁見當道報告情形即日回豫即可拔隊南下矣

◎奉天◎

▲吳鎮守慰勸湯氏之結果

吳與權鎮守使日前奉張軍長之意旨前往廣甯勸慰湯氏業誌昨報茲據軍署消息吳鎮使於昨日回奉親詣軍署陳述湯氏至廣甯後自知前非懊悔無及終日以眼淚洗面迨吳鎮使抵甯告以張軍長始終不忍喪患難朋友之義罷屢次晚人慰勸而君執意不肯稱讓殆移至新民竟有不顧大局之舉時軍長尚裹挽回於萬一特令其夫人親詣階下晚之利害勉以大義並剖白軍長之肺腑乃君不但毫不聽從而且操之益急故軍長爲顧全大局計不得不勒令繳出軍裝以免殃及民間執知閣下竟執迷不醒尚欲違抗到底迨大軍雲集始知無寡不敵出走至此其愚孰甚然苟能自此悛悔不但尚有挽回之餘地且前程豈可限量然此次之舉如軍長果出於本心何有今日委宛之辦法君其三思之云云湯氏聞言淚似湧湧痛哭失聲答曰惟望鎮使轉告張弟某自是以後定當悔過自新決不有負盟弟之厚意鎮使之高情鳥知啣環犬思報德予豈無情惟所有軍裝殘缺甚多剩者業已無幾尚希海涵云云張軍長聆言頗動於懷擬界以顧問之職以觀後效或者曰張氏此舉有劉玄德之餘風矣其信然乎

◎黑龍江◎

▲蒙匪亂後之情形

某縣境內民戶于德江者因秋季蒙匪之亂擄與俱去至索倫北之雅綠山而止畜牧樵蘇迫爲苦役一日蒙人入山伐木結伴而往者共三人入夜伊等乘看守蒙人睡熟乃共商盜遠以圖奔竄深林三日夜乃至俄境之海拉爾爲俄人傭牧月餘得值數十盧布始購火車票同據伊所述言彼處尚有蒙匪數千人者從胡匪千餘人農民被擄充作苦力者亦千餘人尚有某國人十數人銅礦六架安營紮處聚而不散竟圖再舉云云亦可見蒙亂所貽之影響不小云

◎保定◎

▲警察促進會議決改名稱

保定紳商前擬發起組織一警察促進會輔助地方自治等情略誌前日本報已聞該發起人等近又開會籌商一切時並有人提議警察促進會之範圍過狹不若改法促進會爲宜業蒙贊成故已議決改稱保定政法促進會現聞業已擇定三皇廟街前戒烟醫院爲會址不日將開成立大會云

▲軍官學校變賣殘廢馬匹

保定東關外陸軍軍官學校原有乘戰馬匹一千數百餘匹歷年勞役故殘廢不堪用者甚多近聞該校校長楊子蔭君前曾呈明陸軍部准將老弱殘廢之馬挑出變賣聞此項廢馬現已挑出八十餘匹不久將由該校招標出售云

◎山東◎

▲芝罘德領事出發

芝罘德國前事連慈氏起程事件終以一切準備等等口實遲期出發茲又延期至二十八日乘該日出發之汽船安平號與副領事費茲塞爾氏共赴上海期與辛慈公使共赴荷蘭領土云

▲扣留軍火解交德州兵工廠

前日在天津韓家墅拘留德國之軍火十五箱因直省向無儲存軍火處所未經田省長特電告國務院請示辦法段總理當令悉數解交德州兵工廠儲存矣

◎上海◎

▲德義勇軍宣告出隊

工部局公報載稱德國義勇隊及預備隊由隊長史諦法致函於萬國義勇隊呈請辭職今已照准茲將史諦法之辭職書譯載於下

敬啓者昨晚德國義勇隊兩隊人員集會時議決全體辭職一切軍械悉數交還其辭職理由敝人於二十一日即禮拜三在工部局集會時已曾與工部局總董及足下言之茲不再贅德人於何日方始再爲工部局效力則惟決之於將來耳　德國義勇隊長史諦法啓

▲商務書館印刷工人罷工續誌

中華書局印刷工人罷工一事已誌昨報茲聞商務因相特不下決計舍舊謀新已另招足工人數百重勤組織至中華書局方面工人原無罷工之理由不過受商務影響有數項工人向中華印刷所長請假出去以爲商務工人調停之計昨日上午西文排字工人先至中華銷假上工下午四時一刻中文排字房鉛印房鑄字房各工人亦一律到廠上工並以曠工日餘深抱不安進廠時先向所長俞仲遠及幹事鞠躬道歉俞仲遠亦開導一番念其手藝湖口不可一日無俞格外體諒不扣假新各工人均感激彝謝合計中華商務兩家印刷工人不下千數百人此番風潮在書局尚少損失而若商務書館工人又失事業自貽伊戚亦足慨也吾願主持工黨者平時善爲勸導勿再演此等無意識之舉動裨益社會豈有涯耶

▲英法兩界實行禁烟

上月三十一號爲中國禁烟癮絕之期公共租界內之煙膏土店已由工部局傳諭屆時將所領執照概行繳消一律遵限閉歇惟對於租界居民私吃及戒烟丸藥店之取締辦法尚未見有明示茲聞英法總巡麥高雲君以旅館娼寮茶樓酒肆等公共之所如有煙具等件亦在銷燬之例故擬通飭各捕房中西探捕諭各該管區域內公共之所將煙具一律燬去以資禁絕云法老新閘租界禁閉烟間之後界內有挑膏店一百八十七家於前年七月一號由法工部局抽鎖禁閉三次共閉去一百四十一家尚存四十六家限至本年三月三十一號一律禁絕現已屆限特由工部局傳諭各挑膏店主所執挑膏捐照著於三十一號持至局中繳銷照議禁閉不准再開

◎湖北◎

▲漢口之工糧問題

吾國加入協約以供給人工糧食爲兩大條件現在礮商尚未成議近聞漢口地方有人以洋商名義向漢鳴鐘廠揚子江機器廠以及各商辦工廠招雇鐵木各項工匠出洋應募者約有數百人受雇後分往烟滬咸哈爾濱出口地方官以其數不多並非大批故不過問至來糧出口一事此時雖尚未奉官廳許可然已有人著手採辦湖北上年豐收鄰近各省亦無荒之處加以近年因嚴守中立不許雜糧出口如小麥大豆（即黃豆）黃豆各項價值之便宜爲近十餘年所未有即米亦然頃因有人收買雜糧不一星期價值頓昂小麥每石已漲一千三四百大豆每石已漲一串零黃豆每石漲一串七八百尚有繼續增高之勢聞有糧食行數家擬預電白米二百萬石故米價亦爲稍漲並聞雜糧現在已經運輸但不知是否由此埠轉至彼埠抑逕運出洋也

◎福建◎

▲收管德艦之糾葛

當中德國交未絕前有德商船一艘名江尾號（譯音）者由爪哇開駛至厦停泊海關碼頭十五日厦海關署接到中德斷交通電遂於次日派道料船廠委員四人偕同警署江亨緝私船船長牟同警緝隊二十餘人登船將船中機件全行拆卸船中有船主一人大副一人司機二人均拘禁於海關署中一夜次日由德國駐厦領事索回帶同出境二十日軍政二署突接北京國務院來電謂據駐京荷蘭公使轉稱我國收管厦門德船一節爲違反國際公法要求將原船交還德人本院因未據該省詳報前來無從答復着將究竟情形迅即電覆爲要胡瑞霖省長隨即電致厦道尹在守珍詳詢一切一面照復國務院二十二日復接國務院來電飭將該船迅即交還德人福建某黨所設之華同日報登載此事謂係參督軍之主張李厚基覺悉大怒當即飭令檢察警察二廳將該報主筆傳案勒令更正

◎廣東◎

▲粵吏對待德僑彙聞

粵吏連日遵照都督辦理處德僑各項手續文電辦理甚爲忙碌並以辦理此事應設特別機關前擬在省城北海海口汕頭四處分設軍事檢查局四所惟以我國現有加入戰團消息沿海各省均將宣佈戒嚴是此項檢查辦法不獨對於德僑爲然其中關於軍事行爲均當料理特由譚代督遵照陸軍部定新章在軍署設立廣東全省陸軍臨時檢查所經委定交涉員黃廷珍鄭桂都佐基等爲檢查員其廣惠肇陽雷琼潮海南韶連瓊崖高雷欽廉七鎮守使署均設分所所在地點由該鎮守使會同特派交涉員或商埠交涉員擬定公同組織遇有應辦事項即按照部頒檢查法辦理又因現在德人尚多散處各屬照章如無犯法舉動自應准其照舊居住特通飭地方官員如有該處居留德人聚集集議應將會議原由呈報核准方能開議並須派員出席監視以防意外至沙面之德人當中德未絕交前向有集議數次近則毫無舉動蓋已決定全體暫不離省至汕頭所泊之德國商輪四艘純海琛兵艦亦承薩上將命令派員率兵駐全看管所有洋員女眷因收容處所未便暫令集處一船公私物產即由海琛艦保管云

本埠新聞

▲省長公署之牌示

試署永年縣知事趙錫銘因案撤省遺缺以暫署新河縣知事朱興沂調署縣遺缺新河縣缺委張維源暫理暫署清豐縣知事鄭元濬與濮陽縣知事周祖訓互相調署周祖訓未到任以前委楊師程代理　署理故城縣知事曹琳因案撤任遺缺委吳葆鑄暫理　饒陽縣知事張鍾瑛因案撤省遺缺委潘紹基暫理

▲省長公署之布告

案照本署招考留美官費學生業將各科試卷分別評定計取錄正取五名備取五名生仰即於四月二日下午二鐘到本署教育科聽候檢驗身體至赴美日期候分定後再行函告就中如有疾病或其他事故不便派送及不願往者准以備取各生傳補等此合行示知仰錄取各生一體知悉切切此布計開　正取五名）電工科鄭翰西　電工科劉錫瑛　師範科張敬廣　體育科周學章　醫科齊清心　備取五名）電工科齊汝璞　電工科王翰臣　師範科史編美　體育科時光才　醫科張振華

▲直隸省公署批示

清苑縣人劉振瑩呈組織法政專門學校請立案一案批據稟已悉專門學校需款頗鉅該校並未籌有的款恐難持久且直隸公私兩法校均因招生困難迄無辦法足見學生志願習法政者爲數無多實無再設法校之必需所請立案之處應從緩議此批　藁城縣人李德生呈張狗肉等私賣公產判決撤銷請提訊由批該民等不服縣判應依限轉級上訴毋得越瀆判詞發還此批

▲高等審判廳批示

長沙縣王羅氏狀批狀悉候將副狀送付答辯後再行送院核辦此批

▲高等檢察廳批示

天津郭榮德狀批狀悉所請與法不合勿得多瀆如再瀆永不批示此批　清河縣趙興狀批狀悉候將原狀送請上告審衙門核辦此批

▲天津警察廳批示

郝青雲等呈請賣釋王振山由批候復訊核奪此批　馬大申呈爲孔光榮等砍砸行竊請訊究由批候令飭四鄉第七分署傳送來廳再行訊奪此批

▲德領事離津詳誌

駐津德領事文碩已於昨日七午十一點半乘津浦車赴滬當時有荷領事暨德人士六十餘人赴站餞行及脫帽三呼以誌歡送並由楊廳長特派副探長閻雲階偕同保安隊四名沿途保護云

▲邊議長疾已告痊

順直省議會議長邊潔卿因病久未與會昨聞邊君之疾已痊訂於日內與會云

▲調查戶口截止期

天津警察廳日昨通飭各總分署署員以此次規定調查戶口各區均應切實進行并擬定五月一日一併彙齊送廳以便稽核發給編訂門牌

▲沈局長親查河工

天津河務局局長沈葆恒現以河工業經著手修築當於昨日率同工巡長等分往清河深縣新河各縣查勘工程

▲稟請移植之批示

中學畢業生李星如昨在河務局稟稱河兵霸地栽柳請派委查辦移植河堤等情當奉批示云業經令行南運河工巡長查明覆核辦理仰即知照

▲工團發薪之狀況

公民大會自前將工團補助費完全發給是時由魯嗣香君代工會長職權當場親自點名按號發給由下午一鐘起至晚八鐘餘始行蒇事並有全體代表一律佩帶徽章佈置一切是以秩序異常安靜云

▲池代表熱心可欽

公民大會偵緝科長池占元等二十餘人因到各處辦公用費已均由本會事務所提發補費惟池君不領並聲明願助貧本會經費君池君之熱心亦可見諸一斑

▲青年會開會紀聞

東馬路青年會於前晚八鐘開交誼大會請有深諳俄事之友人演說俄國革命情形是晚入聽會員極形踴躍云

▲教養院今日開會

貧民教養院董事寗星晉李星北杜筱琴張月丹劉渭川韓錫章杜克臣諸君因院長盧少園因病身故殊堪惻恻定於月之一日（今日）開職員會討論撫恤辦法及院務規程事宜

▲體育社挑選社員

天津體育社社長杜筱琴現以五期社員業經畢業昨特選定最優社員若干名送往北京聽候軍警各機關分別錄用

▲冠蓋往來

三十一日曾毓嵩袁祚廣均由津早車晉京　又李春潤由京來津　又李宜倜由津赴浦口　又李春潤陶湘江朝棟均由津午車晉京　又陳宗興王郯隆段永彬熊崇志陳日初顏世清均由京晚車來津

▲來函

公敢者查年費改良與社會教育最有關係辦事處現存有山東最新教育畫多種並得原主人允許任人翻刻藉廣流行茲定於陰曆閏二月二十三日自上午八鐘起至下午五鐘止在敝辦事處開會參觀此項畫稿並商訂仿照翻刻各事宜即希本邑村鎮畫行諸先生屆期公同與會務請必到以謀進步是祝此致敬頌台祺　天津西北城隅文昌宮東社會教育辦事處啓　丁巳閏二月初八日

時評

▲煙民聽者　（无妄）

昨日爲鴉片禁絕期之末日自今日起我中華民國區域內即不得有一些洋土之進口不得有一寸種煙之土地不得有一家賣烟之店鋪不得有一個吸烟之人民埽淨瘴霧還我百年前之乾淨世界其快何如

敬告一般癮君子及爲鴉片營業家當知晨鐘發喤時即毒運告絕時從前種種譬如昨日死此後種種譬如今日生逃出黑籍重作完人萬勿存死灰復燃之妄想以自罹於法網

或謂鴉片既不准吸何以近日忽有大買烟土案之發覘日人之將死必有精神忽然興奮之一時不轉瞬而油乾燈燼矣諺所謂廻光返照是也買土案之大熱鬧亦猶是耳

是故今日者爲我國煙民出汚更新之紀念日亦爲我國汰蠹惰民之紀念日是烏可以不紀

▲今日銀元行情

北京中行票　九八四扣
北京交行票　八五八扣
俄票　四七八扣
老頭票　八八四扣
俄金　九六扣
莫金　九元七
美金　九元
足金　二十九兩（升）三兩
高足　十足（耗）六兩
龍洋換銅元　一百廿三五
小洋　十一毛七
四年公債　六零二扣

白寶（升）七兩
松江（耗）二十兩
電匯　五十二兩五
英　白　換
美洋　一元七五
正　碼　六兩
加　行平北洋　六錢八一
東（耗）七元
廣　吉　安徽奉（耗）五十元
雙　湖北廣（耗）三元
十一四　三年公債　六扣

此外省洋按每千元合算

▲緊要廣告▼

啓者近有族人蔚文等登報聲明倘鄙人在外借債等事非由全體當面認可不生效力一節查天錫堂係鄙人之堂號所有天錫堂名下之財產鄙人有完全主權與族人相干特此聲明　天錫堂石文光啓

▲聲明▼

敝族天錫堂長房鹿子石文光即耀華曰延輝人螺賊浪費往往在外有借債資產情事現經全體清理一切倘以天錫堂或石文光耀華名義借債寅產不經全體當面認定者一律無效特此聲明　萬興公石氏長門蔚鳳佩文等同啓

▲招買廣告▼

本報台現存有空酒桶四十餘個擬招投標估價售賣路台現存有空酒桶四十餘個擬招投標估價售賣辦事處茲定於本月十三號下午兩點鐘在本處當衆開標然後招買特此登報聲明　駐津法國糧台辦事處啓

▲京綏鐵路民國五年九月十二月抽籤償還借欵本息改付北京中鈔廣告

本路第三次短期借款償還第一次及第二次本息係用交通銀行鈔票現洋交付各債戶現洋鈔票市價跌落所受損失未免過鉅所有該殊失担保此項債務之本息應在中國銀行兌現付還者應遵照現時中票比換中票付市價酌定票單找補付辦法十二條列於後希即通知此佈

（一）五年九月十二月抽得已償欵以奉到部令日中票之交換票每百元比照兌換中票市價折合九十元零四角五分下餘之數找補中票市價折合

（二）已償之欵項時期自月十五日起至五月二十四日止爲掛號

（三）自三月十五日起至四月二十四日止爲掛號時期自月十五日起至五月三十一日止爲掛號

（四）償欵期無效

（五）應找補人以須知原有號碼爲準

（六）領欵人各借欵項時期須到局填具掛號單（掛號單經欵號本局憑單）如原到局備備領欵人憑在單內簽字蓋章證明自可照辦否則須另具相當之保有效方能有效

（七）掛號須以局之信封封固加蓋火漆印單送局核辦

（八）掛號單不填寫本人姓名通信住址及經募人或簽蓋保單者無效

（九）掛號保單未經簽蓋者無效

（十）已償欵項時期仍須由局核明始能償還

（十一）未償之欵如不願展期者一律按償還之欵給中票

▲荷蘭商東印度保險公司賠欵迅速

啓者鄙人代理秦皇島紹雲堂藥局秘製戒鴉片烟神聖藥水包限三天戒斷烟癮且無後患並兼包治吗啡針之疾限七天拔除患根前曾登廣告一次介紹各界諸君戒煙惟該藥水必須由其藥局特派醫生親自監視方爲萬全茲該醫牛已經來津數日凡前次挂號及未挂號者有志戒煙諸君請隨時駕臨俄界椿元棧胡同中間第四十四號梁寓便得又啟者該醫生駐津爲日不多幸勿失過此機會原訂每名收醫費洋二十五元茲因該藥局存心救世起見暫時特別大減祇收大洋六元

介紹人梁常昭再白

▲直隸法政講習所招校

內外生廣告

資格　考試文理通順者爲合格欲閱簡章來所便詳

地址　天津東馬路

▲荷蘭商東印度保險公司賠欵迅速

啓者現由天津西沽塘沽蘆台四處整車蕭鍋同時奉暫按三等貨取費其單獨裝運仍按二等貨核收特此通告

▲京奉鐵路管理局裝運蕭鍋減價廣告

啓者現由天津西沽塘沽蘆台四處整車蕭鍋同時奉暫按三等貨取費其單獨裝運仍按二等貨核收特此通告

▲對於外埠賜顧諸君之通告

現因以閉購之弊刻間特加增一人以期速於捷速之目的而免悞賜顧諸君之來函元隆號綢緞布疋呢絨莊謹啓

▲元隆號綢緞莊廣告

新到毛質類　每尺一元至三元　做春服用的毛一元　毛呢　每尺八毛至一元　緞光暗條呢　每尺七毛　色條呢　每尺八毛　暗條平光呢　每尺一元三毛　駝絨　每尺一元三毛　用騎　做夾用　至高羽毛紗　每尺三毛　至厚呢平呢　每尺六毛　至定價從廉　各色哈喇呢　各色哈喇呢　不及詳載　花五毛呢

▲德文速成學校招生廣告

資格　中文通順者爲合格詳章有本校

校址　天津東馬路直隸法政講習所內

▲京奉鐵路管理局裝運

蕭鍋減價廣告

啓者現由天津西沽塘沽蘆台四處整車蕭鍋同時奉暫按三等貨取費其單獨裝運仍按二等貨核收特此通告

▲快買好地▼

敢者本公司承乏運輸曆有年所招待客商信用素著無待贅述惟本公司總店及支店所發提單向本公司驗提貨物歷年以來向無貼誤但查各站提單每有遺失在外本公司實難稽考今由董事會議定截至民國五年舊曆十一月年終爲止此項提單無論中外何人拾得概作廢紙恐未週知用特登報聲明

▲京綏鐵路第三次抽籤還欵廣告

本路第三次短期借欵業經於三月二十一日抽籤償還第一次及第二次本息係用交通銀行鈔票現洋交付各債戶現洋鈔票市價跌落所受損失未免過鉅所有該殊失担保此項債務之本息應在中國銀行兌現付還者應遵照現時中票比換中票付市價酌定票單找補付辦法十二條列於後希即通知此佈

（一）五年九月十二月抽得已償欵以奉到部令日中票之交換票每百元比照兌換中票市價折合九十元零四角五分下餘之數找補中票市價折合

（二）已償之欵項時期自月十五日起至五月二十四日止爲掛號

（三）自三月十五日起至四月二十四日止爲掛號時期自月十五日起至五月三十一日止爲掛號

（四）償欵期無效

（五）應找補人以須知原有號碼爲準

（六）領欵人各借欵項時期須到局填具掛號單（掛號單經欵號本局憑單）如原到局備備領欵人憑在單內簽字蓋章證明自可照辦否則須另具相當之保有效方能有效

（七）掛號須以局之信封封固加蓋火漆印單送局核辦

（八）掛號單不填寫本人姓名通信住址及經募人或簽蓋保單者無效

（九）掛號保單未經簽蓋者無效

（十）已償欵項時期仍須由局核明始能償還

（十一）未償之欵如不願展期者一律按償還之欵給中票

華新西藥公司 新屋落成贈品大紀念

本公司自創設津埠以來早荷各界深悉無任歡感惟地位窄小展布不敷每承貴客光顧有嫌侷促之歉今特添改新式洋灰樓房大加擴充將各種新發明補身治病經驗良藥均已美備今擇於陽曆二月十九號即陰曆元月廿八日起爲新屋落成大贈品三星期以作紀念而酬惠顧諸君之盛意如購人身至寶血買一瓶送一瓶買一打送一打期滿仍照原價發售藉酬惠顧以廣招徠欲求强壯者一經試服始知二十四點鐘內直達心經則血液運行全體和暖洵爲世界最有奇效第一良藥各界同胞欲享人身之幸福萬勿失此機會也

並有止咳化痰保肺麥精香膠壯陽保種補精丸女界調經月週丸健腦壯筋增神丸花柳清血刼毒丸清淋理濁丸防疫消毒衛生丹戒煙自新丸龍涎香補身丸等及本牌各種藥水藥酒花露香品均照碼洋八扣并經售各國大醫生經驗各種良藥及查醫士肝氣丸舒肝丸均照原碼一例九扣如外埠函購加期十天幸勿錯過此佈

贈品章程

買一元者贈衛生丹一包　牙刷一把
買二元者贈杏仁露一瓶　衛生丹一大包
買三元者贈猩猩口香糖一包　西妹花露水一瓶
買四元者贈衛生丹一瓶　西妹生髮油一瓶
買五元者贈大方瓶香津蜜一瓶　鹿牌香皂一塊
買十元者贈夏士蓮雪花一盒　銅盒香水精一瓶
買二十元者贈茉莉香水一瓶小至寶血二瓶
買三十元者贈大至寶血兩瓶紀念銀牌一方

注意

所贈品物如不合用均應照碼選換別物購數多寡均照章贈送如藥價已減收恕不再贈如已得贈品再不減讓批發記帳恕不贈送不滿一元亦不贈送

價目

大瓶　一元七角五分
小瓶　一元　每打十七元

●總發行天津估衣街萬壽宮胡同對過華新西藥公司謹啓

自觸惡蛇毒牙以治愈梅毒

南非洲阿麻孫大河上流安杜尼倭地方有一種毒蛇栖息最多人呼之曰非哈戛利（即日之意）其毒猛烈寰球上無物可比其大者腹部周圍四尺長至三十餘尺能取牛馬猪鹿等餌之無論何等動物一觸其毒牙立即死滅矣獨可異者此蛇毒氣於梅毒症有大功故土人患梅毒者往々有自觸其毒牙欲得萬死於一生者毒蛇雖猛烈而不若梅毒之猛烈可以模見矣抑梅毒淋症之頑惡可懼於人生疾病中不見其比一爲此症所侵則其毒蔓延體內四時寒暑無日不覺痛苦而其餘毒遺傳子孫綿々無盡期而原其始實出於一宵歡會凡受染之初尿溺不通次洩膿汁疼痛漸增混以血液陽莖紅腫夜中痛苦難堪六尺丈夫猶且流涕然此係初期之現象湯藥以往病毒漸遍體中陽莖生硬塊變爲魚口便毒下疳等症全身發無數紅疹顏色暗白頭髮眉毛次第脫落盛年時候典當枯憂元氣衰耗身体羸弱頭疼眩昏諸證蜂擁蟻集日常事務殆不足以治愈之本藥房發明哈郎清血補身丸之花色毒物夫哈郎博士殺力爲主研究多年認眞調製實爲寰球無比之靈藥其主藥西位孕的津用減輕梅毒症原菌以絕其毒根斷無再發之虞世之患者試服用之則脫毛立止痛痛立愈尿溺快通下疳消退種々惡症於秘密中一切刻除痛苦如拭近來坊間有假造僞藥魚目混珠厥客認眞留意骨牌商標及哈郎字樣庶不爲其所誤矣哈郎清血補身丸藥價大瓶洋二元每打二十元小瓶一元二元每打十二元本舖大阪清水谷順和堂大藥房經理所上海北京路寰亞公司奉天四平街天德生藥房遼陽十字街天鈺成大連監部通華泰大藥房汽口河街小瀨水洋行營口中西大藥房雪湯水鎮街瑞昌西藥行吉林長春市街五州大藥房寧古塔街稻野富山堂廣州双門底老威大藥房

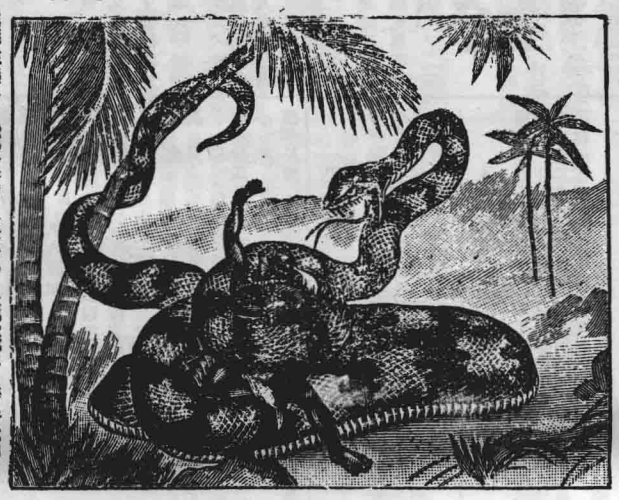

兜安氏祕製保腎丸

此丸專治內腎虧弱腰胱失司所致背痛腰酸風濕水腫腎筋痛腦筋痛石淋小便諸患極有效驗誠奇藥也

背痛頻年服此丸而愈之證書

兜安氏大醫生惠鑒逕啓者鄙人籍隸黃岡自前清光緒三十二年充任當陽高等小學管教民國紀元升充校長供職已十年矣每日除擔任功課外隨時考察各生成績毫無暇晷早作夜思腦力有限致釀頭暈目眩氣虛神疲背痛腰痛頻年弗止屢請名醫診治百無一效後於報中得見大醫生秘製保腎丸告白載明能治背痛腰痛頭暈等症於是託友人至漢鎮中西藥房購來半打日服三次甫盡二瓶腰背痛遂減十分之七運動頗覺自由迨半打服完病根全失精力勝前舊染諸疾概不復發人言此丸有回天之力言非虛語鄙人既歸沉疴愧無以報爰修寸柬聊表謝忱并呈小照藉作佐證俾世之抱同病者采是藥而療治焉是又鄙人所屬望也肅此佈上敬頌

道安　湖北當陽第一高等小學校校長吳慶熙鞠躬

兜安氏祕製保腎丸內腎虧弱腰胱失司致背痛腰酸風濕水腫腎筋痛腦筋痛石淋小便諸患極有效驗誠奇藥也

各埠大藥房均有出售　每瓶洋一元四角　每打洋十四圓正

上海北京路十五號　兜安氏西藥公司啓

火險

南英商保火險公司在津埠創設最久遇有賠償無不迅速而且公道因而誠信之譽名益形昭著保費從廉擔保穩固凡願投保火險者請直接駕臨本公司經理處奧熊伯樊墊接洽可也

英租界中街三十五號門牌　電話二六六二

闔室安心

俗語云今日不知明日事世間難遇百年人此言天下事本難逆料然亦必須預防所以泰西各國無論官商士庶均以保壽險爲無上之妙法實因既保壽險全家俱可安心如本公司名著環球信用極大一切章程亦極爲簡便允稱中外成宜諸君不爲家庭計則已欲爲家庭計則不可不保壽險更不可不在本公司保壽險所有章程函索即行奉上如能移玉敝行面商一切則無任歡迎之至歲月如梭時機弗失諸君有志惠然肯來尤爲本公司所厚望焉

英界中街三十五號　電話一三一〇

南英商保火險公司

風濕骨痛有兩途焉一爲受風濕而起侵成骨痛此風濕之痛或有已時或天雨氣候時發時止惟花柳毒門之風濕骨痛不同直以其中毒發於外者即故此治療之法內治外敷兼施並舉方能奏效

此为试读，需要完整PDF请访问：www.ertongbook.com

教育專紀

▲譯著▼

●中國工業教育之趨勢

譯日本理學界中山龍次原著（尚一）

中國當前清末時始注意於教育之發達而工業教育之進步較他種教育爲遲此不特中國爲然即日本在二十年前工業教育感理化教育亦不及其他法律與政治教育之昌盛當中日戰爭之間官立公立學校之教授工業教育者惟東京有一所高等工業學校而生徒亦寥寥無幾其私立者系手工學校外幾無所聞其時在私立五大學校中學法政與經濟者則有數千人之多迨中日俄戰役告終國內之工業始漸發達於是全國樞要之地漸行高等及普通的工業教育中國今日之工業尚未甚發達故人皆輕工業而重法律經濟政治蓋猶之昔日之日本也雖然近日中國朝野間已漸呈注重工業教育之趨勢中國教授高等工業教育之學校數亦漸多今將教育部統計之七十五專門以上之學校分列於左

工業學校	一〇
醫業學校	四
農業學校	八
法政學校	五三

觀右表所列法政學校固多然工業教育之學校數亦不少此外復有由外人經營內容頗爲完備者前列工業學校之十校中由政府設立而受制於教育部者爲北京大學（內設理工科）及北京工業專門學堂由交通部所經營者爲上海工業專門學堂（原名南洋大學）及唐山鐵路學堂此二校以養成從事於鐵道及電報電話之人才爲宗旨其由各省籌款所創辦者如直隸省天津四川湖南福建等省皆有高等工業之建設若夫由外人經營而以工業教育爲主者則有香港大學及香港工業學堂上海市立工業學校又德政府亦以巨費創設特別專門學堂於青島開始於明治四十一年（清光緒三十四年）其後收容學生至五百名之多中分醫學電氣機械採礦冶金法政四科中國政府每年給以補助費二萬元以十年爲限迨日本佔領青島時此校遂爲日本所占有矣

日本設有工科學堂於旅順專以養成日人爲宗旨故自校成至今無中國人卒業於是校者但近亦採養成中國人才之方針

其他歐美人所創辦之大學高等及醫學校等其數甚多至於普通教育之學校則遍及於中國內地其狀況殊可驚異也

▲叢談▼

◎教育談話

李廷翰

廬梭言自然教育孔摩卑列曰自然教育說之誤在偏重自然教育之道自然與人爲相成而不相悖專育人爲專育自然者非也吾人讀一學說開一主義心中不可無此種念頭將所讀所聞者細細辨別清楚

大學云致知在格物弗聞培爾云知識之本原在觀察萬物中西談教育者相同之點正多毫釐而比較之間發之此顯正未易儕也

學校對於社會家庭大致可分爲兩種主義一種欲與社會家庭宜戰凡社會家庭之惡習慣學校用全運力以矯正之雖暫時招兩方面之惡感亦不之顧是爲急進主義一種求迎合社會家庭之心理凡爲社會家庭所不熟知者學校當多方遷就是爲遷就主義前者無異於暴動後者又類於因循一方面以遷就取信仰一方面以信仰誅改革或得其中乎

管理時教師之辭吞須溫和而不流於狎其語須簡明可弗言者決勿言彼高聲多言欲藉以增其威力者決不能使兒童靜肅勤勉反見教師之統治力薄弱而爲養成喧嘩紛擾之原因知此義者可與言管理可與言訓練

學生愛鄉土之心不可不養成準教育由近達及由小及大之理學起愛鄉心即養成之而不得其法則目光聚於一隅盆中豢食蜻蛉與兵其害正亦難料

不虛心不知不聞不實心不行不成研究教育者可奉以爲金科玉律

象山要語曰精神不運則愚血脈不運則病教師不使學生運精神血脈而使學生愚學生病眞是罪無可逭

初爲教師遇學生之不如吾意者輒憤懣不寧此時良心發現視學生如疾痛苦癢疾不可說他是墜處但憤懣而不能忍則所傷實多若能忍耐片時更求順境順境一至樂趣無窮少陵詩云忍過事堪喜良藥也

或問教師對於學生之善惡始終不動天君亦不更想方法可算得忍否曰忍字與死字異如君所言直是死已算不得人更如何稱得教師（未完）

▲調查▼

◎法國小學校工場手工教授要項（續）樂三

十月　三本手及四本手之十字形—角度之實測內接圓形

十一月　鐵絲及薄鐵板之細工—內接等邊三角形半圓形內之內接二等邊直三角形

十二月　附內接菱形之長方形框與薄鐵板之鉸—使知種種之要素與菱形之圓不等四邊形之製圖

一月　薄鐵板之螺鉸附鈎錠—有一定闊之正多角製圖

二月　薄鐵板之分度規與圓形三葉之薔薇花飾—曲線之製圖

三月　鐵絲及薄鐵之薔薇花飾—放射狀對稱形之鐵圖

四月　薄鐵板之鉢—長方形並行六面體之展開圖盡之凸雕細工

五月　薄鐵板之皮包鎖—正八角柱及圓壔側面之展開實測展開之圓壔

六月　薄鐵板之火柴箱—角錐及截頭角錐之展開

七月　持瑒與欄柱—螺旋形之展開

任意工作　薔薇花飾（未完）

報餘叢載

▲譯件▼

◎東報對於交換條件之意見

我國加入協商國之交換條件問題日本各報反對者極多茲摘譯其二三種如次

二十五日東京萬朝報社論曰中國欲與日本之超然內閣親善乎抑與日本國民親善乎若中日親善意在前者則無待而言矣苟其不然而思與日本國民親善則中國不宜背日本國民之意而爲射利之行蓋超然內閣即迎合中國之意冒日本國民固全體反對也顧中國之態度常逆日本國民之意而欲乘超然內閣之柔弱而射其利抑何故歟若改正稅則緩交賠款撤廢領事裁判權者中國竟欲以加入爲奇貨可居頻頻提出其苛酷之條件以達一時之慾望耶甚如緩交賠款明知無益於己而不辭毫不慮己國將來之狀態中國之無誠意一至著是即加入聯合國反軍聯合國之擔負有手足失措之虞聯合國驟然不容其加入矣果爾他且勿論只日本國民亦當不認其加入也故中國苟不悟徹底個中疑意日本超然內閣雖極力贊成日本國民亦必反對無待言已云云

二十六日大阪每日新聞東京電話云中德絕交後德國在中國之利益已託和蘭公使保護故和使向中國政府交涉欲管理德國租界及承代領事裁判權顧中國以既斷絕邦交則德租界之權限同時應失其既有効力當然歸還中國管理而領事裁判權問題亦作一樣解釋以爲領事裁判權依據條約可視爲主權之一部分委託代管今已絕交仍以如此重要權利託第三國爲之代理殊有未妥故決意拒絕和使之要求而聯合國以中國之主張有相當之理由故亦與中國同一之解釋不以託和使管理爲是云云（未完）

▲新怪劇▼

◎恍惚迷離之藥丸案

▲稅關作祟▲鄭差作祟

▲某要人之孫婦更作祟

山西榆次縣正太車站自兩年以來常有貨箱從天津由火車寄來交付郵局箱面封閉甚嚴面上祇寫明寄交榆次縣兩合堂查收內中裝運何物非惟無人知悉且亦無人查問惟年長日久時常寄運而箱面寄前後相同車上差役頗以爲異常向鄭差查問何人所寄內中何物鄭差答言不知欲合打開一看鄭差匿之不理終亦無人敢開嗣後屢次查訪始知係從天津造就藥丸（大約金丹之類）查明開廠造藥之人係榆次人先在榆次開設某某公司營業甚形發達後見烟煙加嚴而藥丸盛行藉此可獲大利乃往天津私假某廠字號製造此丸造成則運回榆次銷售其運寄之法聞係某稅關每箱索出五元遂爾放過寄到郵局局爲之轉寄兩合堂其中有無賄賂抑或加重郵費外人均不得知惟火車上人常常作此傀儡併未受過一文賄賂所以常常查問茲聞於前日（即二十五號）此箱到站時火車上差役不令鄭差携走此箱非打開驗看不可否則必問清兩合堂係屬何人鄭差含糊不答相爭甚久裏知巡警不料鄭差不耐久候已挾箱回局於是火車人等併警士相隨至局仍非打開不了正爭鬧間有一人手執火探一直打入探出時滿帶藥質其味與一粒金丹相同雖未能查明何物大約總與違禁藥品有關於是相持不下隨即報告該縣知事知事到場因事關重大不能解決即即乘車入省請示當道辦法不料知事去後有某要人之孫婦乘車至局撥開人衆入場向郵局來取寄捎丸藥郵局遂指此箱即是該婦人即攔置車上揚揚而去其時巡警在場甚多因見來人爲某要人之孫婦無人敢向前阻撓茲聞該縣知事離命當道後已隨同派委員前往查勘尚未知結果如何

▲游記▼

●拉薩遊記（四續）

既越重門乃抵內堂堂中有金龜爲預言祖之座座上供法衣法物及軍器數事皆祖之所御也座之四周繞以珠飾蓋爲舉行會事奉祖出遊時藉壯觀瞻計者藏人於會事與趣非常舉行甚數旅遊拉薩者時時可以見之觀其信仰之盛祖前供設之品常爲信士所獻供物類皆精製其尤勝者爲一圓鏡運體無製承以銅座雕刻精美鑲嵌玲瓏非常之珍品也

閱此廟既覓復前進轉入他廟均擅輪奐之美繼乃出屋外而瞻金塔於是向所俯視而見其輝煌者今得撫摩而遍視矣塔頂有龍頭雕製之精不可言喻次入術僧住室室在正廟背部一花園中頗遠老木之蔭綠竹青蓮奚花玫瑰之屬育植勃茂而載溪流以供灌溉法尤便利可取窗間園以自帘室所內布置整潔有綾至地板與木工之細滑方請日人著之木屐殆無殊也牆壁均施漢繪畫多怪誕無可取者

釋氏上乘之旨爲參禪及普渡衆生啟端而已而行於藏地者概不及此一惟以驚佛爲務究然神話時代之習實與佛旨背馳應別之爲喇嘛教其宗旨僅止膜求菩薩乞福消災而已至各廟所奉持者皆是牛鬼蛇神之菩薩恒於頭門壁間繪之遊者瞥見驚惶可累日也迷信之徒既託命於鬼神則日常行動意必默有監察之神卒乃疑鬼疑神時存獲罪之虞於是乞庇求救日以廟廷爲牛涯矣（仍未完）

載歌載舞　宴爾新婚
之子于歸　百兩盈門
世間兒女子　孰不羨此樂
乘質纖弱者　深閨空押衾
鬱莫鬱莫有吾
藥到病除之
中將湯在

中將湯

本館　日本東京大阪
津村順天堂大老藥房虔啓
天津日本租界旭街
經理發賣處　東亞公司
香港地德勝堂藥房店均有代售

主治效能
中將湯善治婦人各病
○月經不調
○月經不安
○月經不順
○月經不行
○月經不來
○月經不順
○月經不行
○月經不來
○月經不順
○月經不行
○月經不來

有地出售

本公司有平坦高地一百餘畝坐落在天津日本租界鄭家館徐地勢地繞圍合適築各項房屋之用或買或租無論多寡皆可隨意價值格外從廉如欲講租請本公司面議即派人引領閱看可也現在餘地無多速來購買爲盼此佈

電話四百八十一號　天津日界山口街（河沿）中東石印局內天津土地建物公司啓

素の味

日英美法國專賣特許品

天然美味滋養無比

味之素者其性滋養其味美飲食中之最良增味料品也廚司做菜蔬時取味之素一匙散布其中即生無限美味無須再用肉湯價廉物美一旦用之便有不忍舍之慨此素係白色粉末散於水中溶解甚易無論寒暑永不變味且不腐敗而其滋養百倍於水乳鷄卵凡鷄鴨魚肉菜蔬等一切食物皆可用之誠飲食用增味料品之最輕便且最經濟之品也

天津日本租界旭加藤洋行專售處

四方顧客幸祈試用

理學博士池田菊苗先生發明

爲用無竊節省時間電話一百六十五號

動驗如神

泰西博士先生製

▼仁丹正係日本醫界之泰斗醫學大博士三輪德寬先生並井上善次郎先生兩大家合議靈方以及陸海兩軍醫總監列位經驗保證而且曾蒙中華民國大總統黎元洪閣下昏注特錫上揭匾字以徵信之其藥效卓越寰球獨步無庸贅詞

▼以收身有病（或從遠歸用仁丹無病）雖無病人（亦身邊常備此丹預防不測之急需）◎居家旅行◎出遊行旅◎上船搭車◎時疫流行◎訪人請客◎演說談論◎吃戲酒筵等時宜須携帶此靈藥

常備神藥

治

◎傷暑中暑
◎頭痛目眩
◎食積不消
◎水土不服
◎酒醉船暈
◎虛弱貧血
◎腹痛吐瀉
◎瘧疾間飲
◎時行病疫
◎卒中昏倒
◎精神鬱結
◎虫蝕牙痛

▲仁丹揉製高貴藥料係所虞心備合以故居常服此丹能防惡疫於未發並補血益神別爲强其卓效如神而且其味清秀甘香馥郁僅嚼二三粒愈覺心神爽快併除口臭並使齒音明晰玲瓏以故爲口中香劑亦飄妙

▲化食消毒防疫通竅效驗顯是以飲食後服用此丹必免腦胃各症之患

▲喫烟喝酒之前後服用此靈藥一二粒即覺異常美味且能除祛烟毒酒害

其外一切危急諸症服用此丹則能消災除疫眞有起死回生之神效

仁丹最大長處

天津旭街

各處藥房洋廣貨舖均代售就近購取爲荷

仁丹公司

京北慶餘堂

回生再造丸　治中風不語牙關不開半身不遂痰塞氣閉

八寶搜毒丸　治花柳入骨遍身疼痛悔秃瘡胎毒不能收靨者可治之

虎製黑錫丹　治真元虛損痰喘氣促虛寒厥冷等症

止淋金丹　治男婦五淋白濁小便不通勝肱濕熱等症

犀黃解毒丸　治春瘟風瘟咽喉作痛耳聾胸悶瘟毒發頤痞疥瘡癰瘡

琥珀五淋丸

創製禾黃膏　治胎風濕疥瘡癰瘡

犀黃丸　治瘰癧馬鞭等症

▲本堂發售靈驗丸散膏丹各種膠露藥酒揀選各省地道飲片藥材東西洋參種種細料一概發客賜顧者因購郵便免洋寄至天津東門內大街文學前便是

本堂主人謹啓

諸姊妹共鑒其胞同女界

調經種子　女界寶　經驗丸藥

諸姑姊妹注意注意

女界寶丸調經種子經驗丸藥

自來血總發行所上海五洲藥房

直隸總發行所天津估衣街東路南

天津五洲大藥房

電話二千八百六十六號

交通部直轄京奉鐵路管理局各大站客車開行時刻

下行旅客列車

列車次數	第一次	第三次	第五次	第七次	第九次	第十五次	第十七次
北京正陽門	特別大運動客車每日由北京開往天津	每日由北京開往天津	每日由北京開往天津	每日由北京開往天津	每日由北京開往天津	每日由北京開往天津	每日由北京開往天津
豐台	不停	不停	不停	不停	不停	不停	不停
天津站	上午六點四十分開	下午一點十分開	下午一點十分開	下午一點十分開	下午一點十分開	下午一點十分開	下午一點十分開
唐山	九點四十五分開	下午二點二十五分開	下午二點二十五分開	下午二點二十五分開	下午二點二十五分開	下午二點二十五分開	下午二點二十五分開
山海關	下午一點十分開	下午三點五十五分開	下午三點五十五分開	下午三點五十五分開	下午三點五十五分開	下午三點五十五分開	下午三點五十五分開
錦州	下午八點四十五分開	下午六點十五分開	下午六點十五分開	下午六點十五分開	下午六點十五分開	下午六點十五分開	下午六點十五分開
滦州	下午十一點三十分開	下午八點五十分開	下午八點五十分開	下午八點五十分開	下午八點五十分開	下午八點五十分開	下午八點五十分開
唐山	下午一點十分開	下午十一點十分開	下午十一點十分開	下午十一點十分開	下午十一點十分開	下午十一點十分開	下午十一點十分開
天津站	下午一點三十分開	下午一點四十分開	下午一點四十分開	下午一點四十分開	下午一點四十分開	下午一點四十分開	下午一點四十分開
豐台	下午八點四十五分開	下午三點五分開	下午三點五分開	下午三點五分開	下午三點五分開	下午三點五分開	下午三點五分開
北京正陽門	每日由北京開往天津	每日由北京開往天津	每日由北京開往天津	每日由北京開往天津	每日由北京開往天津	每日由北京開往天津	每日由北京開往天津

上行旅客列車

列車次數	第二次	第四次	第六次	第八次	第十次	第十六次	第十八次	第二十次	第一百零一次	第一百零三次	第一百零五次
北京正陽門	特別大運動客車每日由天津開往北京	每日由天津開往北京	每日由天津開往北京	每日由天津開往北京	每日由天津開往北京	每日由天津開往北京	每日由天津開往北京	每日由天津開往北京	每日由天津開往北京	每日由天津開往北京	每日由天津開往北京
豐台	不停	不停	不停	不停	不停	不停	不停	不停	不停	不停	不停
天津站	下午七點二十分開	下午一點二十分開	上午九點二十分開	下午一點二十分開	上午十點三十分開	上午八點五十分開	上午十點三十分開	下午一點二十分開	夜十點三十分開	夜十點三十分開	夜十點三十分開
唐山	四點四十分開	上午十點十分開	二點三十分開	下午一點十分開	下午一點十分開	下午一點十分開	下午一點十分開	下午一點十分開	下午一點十分開	下午一點十分開	下午一點十分開
山海關	三點四十分開	下午一點五十五分開	下午一點五十五分開	下午一點五十五分開	下午一點五十五分開	下午一點五十五分開	下午一點五十五分開	下午一點五十五分開	下午一點五十五分開	下午一點五十五分開	下午一點五十五分開
錦州	八點四十五分開	下午一點十五分開	下午一點十五分開	下午一點十五分開	下午一點十五分開	下午一點十五分開	下午一點十五分開	下午一點十五分開	下午一點十五分開	下午一點十五分開	下午一點十五分開
滦州	七點十四分開	下午一點四十分開	下午一點四十分開	下午一點四十分開	下午一點四十分開	下午一點四十分開	下午一點四十分開	下午一點四十分開	下午一點四十分開	下午一點四十分開	下午一點四十分開
唐山	早二點三十分開	下午二點二十分開	下午二點二十分開	下午二點二十分開	下午二點二十分開	下午二點二十分開	下午二點二十分開	下午二點二十分開	下午二點二十分開	下午二點二十分開	下午二點二十分開
天津站	下午七點二十分開	下午三點五分開	下午三點五分開	下午三點五分開	下午三點五分開	下午三點五分開	下午三點五分開	下午三點五分開	下午三點五分開	下午三點五分開	下午三點五分開
豐台	不停	不停	不停	不停	不停	不停	不停	不停	不停	不停	不停
北京正陽門	夜十點三十分開	夜十點三十分開	夜十點三十分開	夜十點三十分開	夜十點三十分開	夜十點三十分開	夜十點三十分開	夜十點三十分開	夜十點三十分開	夜十點三十分開	夜十點三十分開

民國五年九月一日新訂

大公報

L'IMPARTIAL
TIENTSIN

大中華民國六年四月二日即丁巳年閏二月十一日

西曆一千九百十七年四月二號　星期一

第五千二百廿九號

本館開設天津日本租界旭街四面鐘對面
電話四百五十號

本報共出三張星期無休刊

價目表

均按日本或大洋或外埠核算	一月	三月	半年	一年
	八角五	二元四	四元五	八元五
外國	一元二	三元五	六元五	十二元

閱報費均須先付否則概不寄發

外埠定閱請開郵匯寄下若以郵票代價者按九五扣收加照算小洋七角零售每份銅元三枚半

本埠每月一角

真正藥光補腦丸

總發行所天津估衣街五洲大藥房

商務印書館

新體師範講義

民國財政史

賈士毅先生編

全書二巨冊大洋八元

預約四元

陽曆六年三月截止

在上海預約者往各行省者每部郵費三角（除詳樣本）

在分館另售處預約者郵費匯費由各該處自行酌定

四月出書

天津商務印書館謹啓（開設河北大胡同電話五百廿六號）

（發起人）嚴修 張謇 蔡元培 梁啓超

（編輯人）陳寶泉 黃炎培 賈豐臻 郭秉文

等數十人

等數十人

詳章載本年教育雜誌第二期

君諸欲應檢定試乎

教育部檢定教員令各省於民國七年以前一律辦竣各小學及私塾教員請從速購閱

獎勵五千元

科目

修經教心論教管教國教博物化農歷地體育理授理育文物理身學學學法學法典學學學學衆學史理操

預定全年四元零售四角郵費三分

特色

本書搜採近年檔案文牘法令章制以及各家著述凡有關於財政者無不網羅纂輯全書分六編（一）總論（二）歲入（三）歲出（四）國債（五）會計（六）泉幣各編按年詳次凡新舊預算之盈虛消息財政行政之策查因應萬不依類纂入立竿見影既可供學問上之研鑽又可資行政上之考證

（甲）職員必備　國會議會議員及財論財政關係可得使論

（乙）官署必備　行政各部官署關訂預算及財論財政可資參證

（丙）教員必備　法政專門財政各校之教員學生研究財政時可備引證

（丁）士紳必備　士紳之留心財政實現及輿論財政意見者可供觀覽

學部審定本

天津估衣街中英大藥房經理

華福麥乳精

OVOMALTINE

AN IDEAL BEVERAGE. A COMPLETE FOOD.

DR. A. WANDER LTD. BERNE SWITZERLAND.

華福麥乳精 Ovomaltine

乃瑞士國勃爾納城化補益腦力助增精神强壯身體爲環球無匹之飲料完全滋養食品男女老幼皆宜蓋以麥精與牛奶和鷄蛋質合製而成具有呵咕之香味祛病之功效誠滋陰補血添精益髓延年廣嗣之無上妙品也一經試服自知其益處謹寫來倘蒙政學軍警商工各界諸君及各女士等惠購者大听洋二元七角每小听洋一元四角或打照批發客　電話三千零七十八號

同壁和帽莊

物美料實糧益求精代售上海茂成洋行總利機管保教授不取分文寄售吉林世一堂

黃寶蠟丸　開設天津估衣街

敢者本號開創以來所出帽品不惜工本價目劃一久蒙惠顧諸君嘉許爲時當孟春餘寒尤在敝號執事有鑒於此業由南京親自採辦頂上元青新花綺霞紗實地芝地庫紗成做應時袂帽各種毛呢便帽軍學操帽各色合股線袜以上各貨純係自造無不取分文寄售吉林世一堂　●熊法虎骨膏　●鹿胎丸　●三

電話二百三十三號

浙江興業銀行開辦囑託存款廣告

本銀行自今年爲始於原有各種存款外增收囑託存款一種辦法列下

（甲）修學預備儲金

（乙）學資儲金

（丙）婚嫁預備儲金

（丁）養老儲金

支行取閱可也

天津支行宮北

惟一名著　春覺齋論文

此書爲閩縣林琴南先生所著先生治古文垂四十年文集已風行海內此書係近年精心編纂內分述旨流別應知十六忌用筆字法各篇於文章義法言之綦詳先生嘗自謂全書數萬言殆無不由心得者其價值可想見矣現由本局刊印行世海內有欲求古文津筏者當以先覩爲快也毛邊紙精裝一厚册定價大洋五角總發行所北京虎坊橋東首都門印書局分售處虎坊橋東首厚記紙莊琉璃廠直隸書局松華齋隆福寺文奎堂天津日界大公報館天津保定河間直隸書局　北京都門印書局啓

▲天津長蘆鹽運使公署建築漢沽鹽坨內輕便鐵路招商投標廣告

本公署規擬於北塘河漢沽鹽坨內建築輕便鐵路長約九千零五一碼軌距二十四英寸所有應用道閘轉車盤道叉及枕木等件均包在內并承辦推車一百輛有願承購及敷設此項工程者先向天津英租界中街第四號門牌樂利工程師處索領工程圖式及作法單望於三月二十五日起至四月十日止將所估價值以銀元計算開具估單用火漆蓋章封固封面註明漢沽鹽坨輕便鐵路及推車字樣送交本公署投標箱內定四月十一日由本公署會同長蘆稽核分所開標將來應准何家承辦并無擇取價格最低之必要特此佈告

▲天津長蘆鹽運使公署建築漢沽鹽坨台道旁裝鹽坨台堵墻招商投標廣告

本公署現擬於漢沽鹽坨岔道旁建築裝鹽坨台石堵墻等項如有願包辦此項工程者務向天津英租界中街第四號利工程師處索領工程圖式及作法單於三月二十五日起至四月十日止將所估價值以銀元計算開具估單用火漆蓋章封固封面註明建築漢沽鹽坨裝鹽坨台石堵墻工程字樣送交本公署投標箱內定四月十一日由本公署會同長蘆稽核分所開標將來應准何家承辦并無擇取價格最低之必要特此佈告

中法實業銀行廣告

種上期急務籌集作長期資金勢不得已特發期票經照中外各種票據交易各種債券證券買賣貨幣金銀及外國紙幣出發各地支票承辦信匯電匯無不格外公道並保管貴重物件特此廣告

本銀行係股分有限公司股本四千五百萬佛郎政府認購股本三分之一計一千五百萬佛郎中華民國政府於一千九百十三年一月十一日批准立案經中華民國政府分行北京上海天津北京巴黎聖喇扎街七十四號總行法京巴黎白德洛副局長廖世功總裁斐洛德上海分行經理高爾尼阜烈天津分行經理奈爾利爾上海分行經理李雍本銀行專辦各埠

開灤礦務總局

啓者本總局自備上等烟煤適於家常使用與他項用途茲將各項煤價列下計塊煤每噸合洋七元五角一號末煤每噸五元二角五分特別焦炭每噸五元七角五分二號末煤每噸五元二角五分一號焦炭每噸十三元以上各種煤焦價值送至英法德租界脚力在內如欲購他種煤焦者祈函詢價目可也凡來函購貨時請將詳細住址寫明以便交貨不致遲誤但買煤五噸以下者須以現款交易再本總局自製各樣火磚火坭缸管等類無不齊全並備有各種樣子均可隨意索閱至一切詳細購貨函件可直寄本局賣煤處是幸　天津英界開灤礦務局啓

天津造胰公司訂期分派紅利更換股票佈告

敬啓者本公司訂於本年陽曆五月一號即陰曆三月十一日起在天津東南城角本公司分派民國五年紅利並更換股票請諸位股東屆期持股票及息單或收據到本公司接洽盼準啟

天津交通銀行代售新華銀行第一期有獎儲蓄票

天津張家口
交通銀行
發行鈔票
北京
兌現處
廣告

本號自奉報日起凡天津張家口交通銀行一元五元十元五十元百元之鈔票向下開各號兌取現洋一律照付不取分文貼水特此廣告●前門外新華銀行●春華茂銀號●西城西單牌樓金大銀號●東城東四牌樓豫豐銀號●後門外平易號

收買內國公債票廣告

現有人收買民國三四年內國分債等其票面額數必須千圓或萬圓之整票方為合用若有此項千圓或萬圓之整票出售請將債票年份種類票數售價及通信姓名住址詳細函示信面寫明樂記收啓寄由天津大公報館轉交其票面額數如非千圓或萬元之整票恕不奉復

駐津大英工部局拍賣地畝廣告

啓者本局於四月十一號即星期三日上午十點鐘在本局拍賣本局地畝共五段一段計地八畝三分四分四釐一段計地二畝五分九釐一段計地二畝零三釐上下該各一段計地二分四釐一段計地二畝坐落本埠子河南拓租界外再拓租界一段計地二畝零三釐上下該各一段計地二分四釐一段計地二畝坐落本埠子河南拓租界一段計地二畝零三釐上下該各一段計地二分四釐一段計地二畝坐落本埠子河南拓租界新租界界道及紅牌樓下約百五十尺至四百尺且向本局公事房看圖或函詢亦可倘有欲買者請至本局公事房每畝價銀一千兩起碼

同盟以取美國者乃用於美國確已宣佈加入戰團看苟美國政府不將此秘密文件公報則墨國總統尚未得悉此事目下已令追究洩漏之原故云

▲德華社紐約三月三十日電云德國首相在國會演說云德國向無攻擊美國之心我國之潛水艇戰獨為英國違背公法殘無人道先我而施封鎖政策故我逼迫至於萬不得已而開此節業經一再聲明亦人所共悉者也設美國欲與我開衅我等內省不疚不負責任亦不能任其咎也然此種新出之大難我等亦能受忍而不致於不支云

又電云首相又論及中國之問題云中國本不願與我斷交乃被協約國利用其財政困難之機會所迫者也中德之邦交向來極為敦睦當在歐戰之時中國之舉動尤為義氣公允敵人欲破壞我國之商務而將我十數年來苦心所經營者强行奪為己有然戰事之結局必能使我得以敵人之資再行恢復原業設若中國能抱定自主之宗旨不為其當今之各保護主人所動則我等與中國之友誼必當復舊如初云

▲三十一號紐約特約電據荷蘭消息德國漢堡現正有亂事國內各處皆有革命舉動德奧人民贊助革命之感覺亦日甚一日云

●美國之作戰預備

▲國會議員齊集三十一日華盛頓特約電國會雖必至四月二日方開特別會各議員已均齊集各旅舍幾為之滿此種活動現象實為南北戰事以來所未有關於以後對德宣戰一事現議者紛紛開會第一問題將即為表決與德宣戰故戰爭必不可免云

▲內閣討論戰事昨日路透社華盛頓電云內閣將在國會特別會前開會討論戰爭問題現已有多數閣員主張預備作戰之議美國內狀亦甚統一其正式宣戰之事必為確實故德首相在議院之說辭當千鈞一髮之狀況也

▲拒絕修改條約三十一日紐約特約電德國建議修改普（即德國）美條約美國已經拒絕德國意欲將觀商人為非戰鬥人不負戰時責任一條之範圍擴充至德國各聯邦云

▲召集退伍海軍同日紐約特電美國海軍總長丹里爾已布告召集各海軍退伍官員云

●伊大利亦有兵變消息

三十一日紐約特約電據最近消息伊大利北部軍隊已經叛變土耳林地方亦有大暴動云

●中奧國交之無恙

一號上海特約電中國駐奧公使報告政府稱奧政府通告美政府謂奧之潛艇作戰限於地中海不致損害美國商船故願與美維持交涉又云奧國將以同一之公文通告中政府云

●德國之戰事進行

▲報紙鼓吹宣戰三十一日紐約特約電據德京無線電消息德國各報均宣言云若美船先向德國作戰德國即向美國宣戰云

▲組織攻美軍隊同日紐約特約電現已有德人數千名由加底麻利乘船入墨西哥組織攻美軍隊云

▲協約戰艦損失同日紐約特約電協約國戰艦自德國實行潛水艇戰策以來共被擊沈八萬五千噸云

●兗沂染織綢緞改良之方法

山東絲業雖遜江南然素為蠶桑區域故所織綢緞多以產地著名如俗呼昌邑綢兗州緞以及滕縣綢濰縣綾之類莫不物以地稱表示其產之特別比年以來銷路頗暢非惟推行川漢各處而且遠及外洋俄法等國據商界中人之約略計算山東絲業貿易雖無確實調查然就收買繭絲與染織工資兩項用款互相比例大率每歲入款總在四五百萬元之數幾超全省各種物產售價之半不料去年亂事發生既無銷路又遭兵災凡屬絲行綢莊之商人與夫一般染織勞動工作者流或因停工而輟業繼此而破產者不下數十百家今在中德斷絕邦交俄國又起革命出口貿易既無希望惟有研究染織方法改良製造行銷於內地各處所以兗沂絲業各商會於新正特選技藝精良之工師前赴浙江兩省織造工廠參觀調查刻已言旋據其報告所云山東所織綢緞不如江浙美好者實因絲之優劣關係所致大抵江浙所產之絲性質柔韌耐於繰練故能染絲而織所以染織綢緞最為便利至於絲質柔韌則由采湖桑以飼蠶而不用栽桑之故蓋湖桑無葚而葉極肥大栽桑結葚葉小而薄也山東喂蠶全用栽桑故絲質脆軟不耐繰練故不能染絲而織必須織成再染是以顏色花樣均無光澤現既擬研究改良惟有將絲紡成綢綫染色再織各宗綢緞丸河南為產綢綫法或可希望與江南所織實綢華本機綢亞云

●日政界將有變動

三十一日東京特電日元老山縣及西原寺已於前日返東京外間喧傳政界將有大變動云

●各國實行巴黎經濟同盟之準備（續三月三十日）

▲無神經之政府注意　▲說空話之政客注意

（甲）英國

該會報告書後編又舉（科學及工業之在世界平行運動）（工業的研究之緊急）（新觀察之必要）（德美之實例）（研究與政府之各部）等數項有趣味之紀述最後則論稱為達委員會之目的計第一應有多數之適當的研究者二凡有關係之學者實業家事務家職業的或學術的協會大學工業專門學校及政府各部均須有和衷協助之精神二考缺一均將無効等云云科學及工業研究委員會之外政府為準備實行巴黎經濟同盟而設立之重要委員會有二另有軍需委員會與民間連絡調查考究著著進行其內容本國政府之秘密無由知悉惟英國鐵工協會為民間之學者商人及技術家所組織之團體綱羅英國當代之有力者其目的在以財政的策略管理南美及中國之鐵材機械鐵道並一般工業現已派遣最有力之代表者來中國著手於實地調查又有關於戰時及戰後商業之特別委員會由倫敦商業會議所商業部長及商業有關之團體代表並名譽會員所組成置事務所於倫敦商業會所內該委員會之調查研究題目為一千九百十五年十一月十七日附託於特別會議之諸問題今日猶繼續研究今舉其重要綱目如次

一　戰後對於敵人之待遇
二　戰後與同盟國相互之經濟協定
三　對於敵國貨物之關稅
四　敵船入港稅
五　由敵國人支配之英國諸會社將來應如何處置
六　戰後之一般商業政策

其他關於輸入禁止問題及重大時事問題調查研究自不待言要以戰後之商業問題為主而該委員會更使各方面與商業部類有關係之人加入為副委員以便供給調查材料故得為最確實而有効之調查按該會所為事業之主要者如下

一　會同戰時商務局對於戰時禁制品之輸出輸入與以許可
二　會同海軍外交殖民諸部兼印度事務局商務院等從在中立國之敵船設法解放英國貨物關於戰時海上保險凡因砲擊而受損害之保險與夫船舶之補充暨保險率之增高對於商務院提出意見
三　會同戰時商務局海軍部並軍需大臣設法使軍需品集中於倫敦
四　會同戰時商務局海軍部並軍需大臣設法使軍需品集中於倫敦
五　會同財政部調查關於奢侈品之消費稅
六　與外交部商務局等協議在國內外制限敵國商人並敵國商務之活動
七　與鐵路公司協定使商品之運搬趨於簡易
八　與汽船公司協定使商品之運費低廉

又有英國產業協會者係將同來原有目的同一之六個團體合併置本部於滿却斯塔以統一產業之組織為目的乃最大之規模的調查機關也該會為統一企業界之連合或合同等事業起見將是等組織從科學上研究參酌德國北美之實例益加刷新改善其調查範圍極為廣汎大略為下列數種

一　生產
二　發明及特許
三　出版
四　財政
五　教育及研究

以上所舉不過英國對於戰後發展之準備的設施中最為顯著者耳此外尚設有大小百六十有餘之委員會及協會內中活動最力者自為軍需委員會固不待言惟英國輿論則多謂戰後關於關稅及其他貿易諸問題並教育制度之調查會等最為重要此深可注意之點也（仍未完）

●廣東財政之危機

路透社廣州電云近以軍隊未得餉已六閱月各軍統領因此大會決議通電軍令財政廳每月撥款四萬四千元至三年為止以清繳軍隊餉項並於所定期內各文官祇得領薪八成又各軍隊餉項均須現款不要紙幣云

●湘黔爭礦之交涉

▲交涉之起因大硐垌砂礦係屬黔地距湘地僅三里之遙前清光緒年間由黔民劉姓售於湘民田姓邢姓等開採立有契約始則賠累不貲繼則陡因砂旺突來爭攘互傷多命業經派員會勘敘次尚留葛藤以致爭訟不休究其原因實由於莊謝原議歸黔省官督商辦每年給湘民業主租股錢三百串致給檢荒一百面俟三年後再由兩省官長會同辦理殊黔民不遵原議不給租股不發腰牌湘民生計斷絕當然收回自辦旋因湘民缺乏資本就邀黔人夏庚年杜宗堯等集股開辦立亨利公司至上年停戰之期湘西鎮守使田興韶准黔省東路司令王文華來電稱夏杜二人均係痞匪請即拿辦等語當經函復以夏杜二人係黔紳夏同和杜鼎元之子曾黔省世家鄉望夙孚當可商酌辦理旋准復電約集同仁會議適值南北戰爭黔軍調集銅仁夏杜長勢未敢隻身前往比時田管帶應金駐防湘邊夏以私人交涉就近約赴銅仁帮同商議並非正式委任旋黔既以威力迫立條約復以兵力佔據該廠已絕湘民生計而黔省長忽咨請湘省長備文謂為結束此其交涉之起因也

▲交涉之理由湘西鎮守使田應詔辰沅道道尹張學濟以鑛章所載原無省界之分異籍置產亦例所不禁況湘黔接壤擴成風若不嚴重交涉斷絕葛藤難免不仇殺相尋此案關係兩省邊境礦務糾葛既經多年鬥殺已幾多命又因係兩省長官主持辦理未敢擅專特反覆磋商會銜呈請省長維持轉咨黔省長仍由亨利公司繼續開採照章納稅抑或飭將該廠暫行封禁雙方派員會同勘議正式交涉妥定一持平辦法在黔民不致遠前清原議之案在湘民亦不致有拖契失業之虞此即交涉之理由也

▲交涉之辦法省長據呈即指令云會呈閱悉查大硐垌砂礦地土屬黔業主厲湘兩省邊民爭礦搆鋒迭次勘議迄未解決光緒二十七年會議有俟三年後如有應行變地之處再由兩省地方官查看情形秉公核議等語前此田應詔既係由夏庚年以私人交涉就近約赴銅仁帮同商議並非正式委員所議各件自不能認為有效應准轉咨黔省將該礦廠暫行封禁雙方派員會議妥定辦法湘省應派人員即由該道尹咨會田使會委赴銅妥為議辦除咨貴州省長外仰即遵照並轉咨田使知照仍將委員銜名具報查考此令云云

▲德文速成學校招生廣告

資格中文通順者為合格詳章有本校

校址天津東馬路直隸法政講習所內

▲五興烟草股分有限公司第二次招股廣告

本公司於去年九月開辦出貨頗見成效業經稟部註冊現為擴充營業添置機器起見續招股本拾萬元每整股一百元每零股拾元月利一分每整股加給紅股一零股一萬元以上每整股加給紅股二零股如有願入股者請至本公司取閱詳章或函索均可如有代為介紹者本公司另有酬報

▲法界四號路七十二號門牌

●電話二千九百三十八號

▲天津廣益大街慈善醫院院長任秉鐸特別啓事

醫藥一術古人創辦以貽後人者非僅為世人營業廣謀生之路亦所以為修德者流行慈善之便鄙人僑寓津門財力蚊弱欲造慈航大開善門勢既有所不能若區區醫學博技在鄙人推行於世可以為惠而不費在他人直接受之總可以身蒙其福倘再不竭力盡心起同胞之沈疴登斯民於衽席其何以對我所踐之土所食之毛故敝醫院創辦之初首先冠以慈善二字者殆欲日日顧名思義自惕於樂善不倦之意耳所以由初及今無論貧也富也病也瘠也輕也重也是內是外是中是西是醫是藥一概施診不取分亳經久如斯當為同胞所共知共見者也過此以往敝院當始終如一對於來院就診者照舊不取脉金藥資恐未遇知特登報端希閱報諸君廣為傳布共積陰騭是為至盼肅此敬請亮鑒

出診富者量力酌送脉金貧者車資藥費皆由本院自備　電話二千五百三十七號

怨訃不週

先考清授朝議大夫前河南國稅廳籌備處處長棄占府君痛於民國六年三月十八日（即陰歷丁巳年二月二十五日）申時疾終天津寓所正寢享壽五十三歲謹擇陽歷四月二十八日（即陰歷三月初八日）在天津河北修業西里本寓領帖初九日由寓發引恐訃不週謹此報

聞

棘人俞智曾泣血稽顙

緊要忠告吸烟者鑒

或問何以韋廉士大醫生紅色補丸可能戒除烟癮請書一明信片寄至韋廉士醫生藥局索取近來所刊衛生小書一卷可也請觀管榮馥君之證書便知天下馳名之補丸如何療治其戒烟後之各症也湖南澧州管萬順米行主人管君榮馥來信云余曾爲吸煙之犧牲歷有三十餘年每日吸鴉片一兩方可過癮自前年起因各地嚴行禁煙以致鴉片無處可購不得已祇可服戒煙藥品以治癮不意服至數月諸疾叢生食不甘味寢不安枕面黃肌瘦竟成病鬼親友見余如此慘苦之狀不勝驚惶延醫將藥毫無效驗後見小書一本內載有戒烟成疾者服韋廉士大醫生紅色補丸而復全愈於是余亦決意試服之即向本州楊正茂經售處購買三瓶按仿單服用不料服後身體大有轉機飲食漸增四肢有力夜能安寢連服是丸諸疾均消精神充足胃口大開一旦煙癮戒絕面容豐潤身體肥胖竟成爲康健之人矣按管君服用韋廉士大醫生紅色補丸得獲全愈迄今四載有餘仍復強壯如舊也凡有血薄如水腦筋衰殘所致之各症即如　血薄氣衰　諸虛百損　少年斷傷　胃不消化　瘋涇骨痛　皮膚諸恙山嵐瘴瘧　脚氣浮腫等症以及婦女疑難各症均可以韋廉士大醫生紅色補丸治之莫不立見奇功也凡經售西藥者均有出售或直向上海四川路九十六號韋廉士醫生藥局函購每一瓶英洋一元五角每六瓶英洋八元郵力在內

章廉士紅色清導丸
PINKETTES

肩背疼痛

恐係肝經失調之故也韋廉士紅色清導丸專治肝萎便閉肝陽上升疾病頭痛等患能使面色紅潤口氣芬芳山西鄉寧縣吳氏空山人來示云尋常開瀉之藥性必主寒涼服後雖可開通而胃家必受微損獨韋廉士紅色清導丸性極溫和亦無攻伐之苦故有利而無弊洵可貴也如尊處無從購辦請即郵寄郵票大洋六角至上海四川路九十六號韋廉士醫生藥局原班郵奉一瓶可也

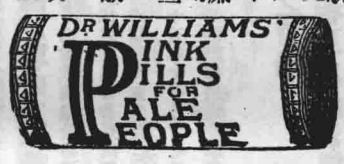

張家口察哈爾全區墾務總局招墾官荒蒙荒

本區現開放正紅正黃正白各旗及商都設治區域並七八九十十一十二各台官荒蒙荒茲將本區放荒情形及墾荒利益暨領地簡章擇要登報布告海內俾國內資本家實業家知所從事焉

（一）本區係招墾與設治並行凡遇開放大段荒地同時裏承都統呈准中央政府添設縣治實力保護俾墾戶樂業安居（現方設治）

（一）自上海火車站經由津浦火車至張家口火車站三日可達（如由上海火車站至豐鎮廳火車站四日可達）由張家口陸路或由豐鎮廳陸路至各縣各台暨新設治區域近則一二日可達遠則三四日可達交通既便運輸亦易

（一）墾荒利益既鉅口外風氣日開近年直隸山東等省小農苦工相率出口以工謀生者極衆戶口繁殖且令寒穀回溫近年口外氣候較前甚煖各公司領墾荒段招佃固易招工亦極踴躍工價尤廉

（一）前清定制蒙漢不准交產本區彼除成例現放各處荒段前清沟屬禁地土質肥沃如自行墾種本年墾地所入已收回本利而有餘本區開放生荒均以三百六十弓爲一畝中則地每畝地價不過五錢平均計算每畝約需一切墾費不過六錢每畝墾熟中收之年可收口外大斗粟子四五斗口外每大斗約合張家口二斗四升現時粟子每大斗價值一元零是每畝當年可得總收入五六元除去資本墾費本年尚有餘收入三四元六年則墾費可得純利益鉅至發照註冊世管爲業其利尤無窮期

且京津洋商近年競赴口外收買粟子葫蘆各項土產則糧食可以坐此出售若遇大宗糧石運連津埠待價而沽尤有奇利遠徵諸口外大農富室之起家墾牧口外富戶均由山東直隸遷徙出口始以工作爲生終以墾地起家近觀於各墾牧公司之卓著成效可見一斑

（一）本區放荒痛除舊日串通賒欠國留包攬諸惡習以廉價而售現欵收欵悉在銀行一切收入俱載地照照外不准浮收分釐各墾戶願領某段荒地備齊地價繳由張家口豐鎮多倫獨石中交殖邊各銀行取具收據持赴本總局所轄就近墾務行局分局設治局指段請領無不妥爲指導保護絕無留難需索情事但領墾荒地以本國人爲限必須取具保證書不得抵押或轉賣於外國人

以上五端約舉大概情形凡有從事墾牧領墾大段者可逕赴口外實地調查本區並有承領荒地章程口外墾牧收入支出各項預算書口外墾務歲入歲出調查日記用備參考亦可開具地址附貼郵票三分隨時寄閱

總辦龍驤謹啟

紐約牌香煙

上輪船去必定要買一盒兒藍錫包煙捲因爲煙吸而且還有一個旅行必須提箱需之手

英美煙公司廣告

天津禪臣洋行廣告

茲者本行經售德國名廠製造各種機械已六十餘年機器之堅固價值之便宜早蒙中外仕商所推許亦不多贅如各礦應用大小鍋爐抽水機器煤油引擎吊車等類又冬夏織襪機器以及鐵路一切材料俱全花色甚多不及細載若蒙賜顧請移玉至法租界本行帳房面議可也禪臣洋行啟

仁得利洋行新發明膠皮車

本行向來專運歐美各國名廠男女自行飛車各樣足蹬手搖縫紉機器新式紗罩燈各樣留聲機器雙面名角轉盤並自行車用各樣零件電燈手鈴縫紉機器用各樣零件各號機器針汽油燈用各號紗罩以及軍用電鈴電線乾濕瓶瓶電馬車燈鈴大小桶電石等貨久已馳名中外亦頗蒙各界歡迎今又運到人力車膠皮輪而內外膠皮皆是最高之貨如整批零售價值無不從減以至批定之貨約期速到實爲順便本行亦自造新式人力膠皮車特聘上等工師用各項高材料造法與乘不同工精料實價值格外從廉故批購者紛至沓來應接不暇敬請賜顧

本行主人謹啓

▲京奉鐵路後封台車站定期售賣客票並裝卸整担貨物廣告

啓者本路安由昌黎兩站間之後封台車站現定於本年四月一日（即舊歷閏二月初十日）起售賣往來客票並裝卸整担貨物所有每日上午六點由唐山開往山海關之十九次車及下午一點四十五分由山海關開往唐山之二十次車均在後封台站停車又每日上午六點由北京開往山海關及上午六點十五分由山海關開往北京之第七第八兩次慢車遇有乘客在後封台站上下亦可停車惟該站現無月台所有三等乘客須由頭二等聯合車上下以免危險特此廣告

此为试读，需要完整PDF请访问：www.ertongbook.com