最新報民

中國近代期刊彙刊·第二輯

新民叢報

三（拾叁—拾捌號）

中華書局

MIN CHOUNG BO
P.O. BOX 255
YOKOHAMA
JAPAN

新民叢報

第拾參號

光緒二十八年七月一日
明治三十五年八月四日

◉本號要目

英皇蓋后小像
論學生公憤事
生計學學說沿革小史
析疆增吏篇
斯巴達小志
孟子微
蔡鈞鑊辱國權問題
史界兎鹿錄
新羅馬傳奇
詩界潮音集
蔡使要求日本警察入暑
拘捕學生始末記

每月二回朔望發行

新會梁任公先生著

飲冰室文集

香山何天柱編

飲冰室主人爲我國文界革命軍之健將其文章之價值世間既有定評無待喋喋此編乃由其高足弟子何君所編凡著者數年來之文字搜集無遺編年分纂凡爲八集曰丙申集丁酉集戊戌集己亥集庚子集辛丑集壬寅集而以韻文集附於末焉其中文字爲各報所未載者亦復不少煌煌數百萬言無一字非有用之文雖謂中國集部空前之作殆無不可卷首復冠以著者所作三十自述一篇及照像三幅一爲時字報時代造像二爲清議報時代造像三爲新民叢報時代務像海內外君子有表同情於飲冰室主人得此亦足代嚶鳴求友之樂也現已付印不日出書

發行所 上海英界南京路同樂里 廣智書局

新民叢報第拾參號目錄

光緒二十八年七月初一日

●圖畫

英皇英后小像　日本風景一、二、

●論說……一

論學生公憤事　中國之新民

●學說……九

生計學學說沿革小史續第九號　中國之新民

續第五章重商主義○第六章十七世紀生計學

●政治……一九

析疆增吏篇續前號　明夷

●歷史……二七

斯巴達小志續前號　中國之新民

第五節斯巴達之國民教育●第六節斯巴達行政瑣記●第七節來喀瓦士以後斯巴達之國勢●第八節斯巴達之缺點●結論

●學術……四三

孟子微　明夷

●名家談叢……五五

飲冰室師友論學牋

東海公來簡　章太炎來簡

●國聞短評……六一

西藏密約問題　蔡鈞巇辱國權問題

檀香山賠欵問題　民選領事問題

●雜俎……七一

史界兎園錄

好藩臺●賜同進士出身●晉左屬對●彭郎奪得小姑回●威安瑪筆記●逸老堂

此为试读，需要完整PDF请访问：www.ertongbook.com

●小說……七五
新羅馬傳奇　飲氷室主人
第四齣俠感
十五小豪傑　法國焦士威爾奴原著　少年中國之少年重譯
第九回
●文苑……九一
詩界潮音集
辛丑歲暮雜感（蛻广）●某君得官感賦（六榕客）●酹蔣觀雲（劍公）●暮春雜詠（同）●贈任公（劍門病俠）●贈觀雲（同）●贈君遂（同）●遠遊（楚青）
●中國近事……九五
●海外彙報……九九
●餘錄……一〇五
蔡使要求日本警察入署拘捕學生始末記

售報價目表

全年廿四冊	半年十二冊	每冊
五元	二元六毫	二毫五仙

美洲澳洲南洋海參威各埠全年六元半年三元
二毫零售每冊三毫正
郵稅每冊壹仙外埠六仙

廣告價目表 刊資先惠 論前加倍

一頁	半頁	一行 四號十七字起碼
十元	六元	二毫八仙

凡欲惠登告白者須于本報定期發刊之前五日交到償須先惠欲登長年半年者償當面議從減

編輯兼發行者　馮紫珊
印刷者　西脇末吉　横濱山下町百五十二番館
發行所　新民叢報社　横濱山下町百五十二番館
印刷所　新民叢報社活版部　東京神田區表神保町三番地
東京發賣所　東京堂　信箱二百五十五番

一六一〇

太平洋客著

新廣東

一名(廣東人之廣東)

全一冊 定價二角五分 外埠郵費在內

其名曰新廣東則雖未開卷而其卷中之大略宗旨可以想見矣著者前在上海時務報橫濱清議報主筆今在美國某報主筆文名夙著之人也不欲顯言撰人名氏讀者亦不必深求撰人名氏但讀之而覺其咄咄逼人若有電氣焉刺其腦而起一種異想者則此書之性質也卷首冠以廣東圖一幅精美鮮彩尤足爲全書生色

發行所 橫濱市山下町百五十二番 新民叢報社

上海廣智書局

日本維新三十年史　全六冊　定價一元六角

政治學上卷國家編　洋裝全一冊　定價四角

政治學中卷憲法編　全一冊　定價三角五分

十九世紀末世界之政治　全一冊　定價四角五分

再版現今世界大勢論　洋裝全一冊　定價二角五分

法學通論　全一冊　定價三角

歐洲財政史　全一冊　定價三角

增補族制進化論　全一冊　定價三角

再版憲法精理　全一冊　定價五角五分

再版萬國憲法志　全一冊　減價五角

政治原論　洋裝全一冊　定價七角五分

支那史要　全四冊　定價八角

飲氷室自由書　全一冊　定價五角

中國魂　全一冊　定價四角

國家學綱領　全一冊　定價一角二分

胎內教育　全一冊　定價三角

國際公法志　全一冊　定價五角

實驗小學校管理法　全一冊　定價二角五分

中國商務志　全一冊　定價四角

東亞將來大勢論　全一冊　定價二角

中國文明小史　全一冊　定價四角

中國財政紀略　全一冊　定價二角五分

修學篇　全一冊　定價二角五分

再版楊子江流域現勢論　全一冊　減價二角

新撰日本歷史問答　全二冊　定價三角五分

再版埃及近世史　全一冊　減價二角五分

出版圖書廣告

東亞各港志　全一冊　定價三角
明治政黨小史　全一冊　定價一角
外國地理問答　全一冊　定價二角
國憲汎論　近刊
英國憲法史　近刊
英國憲法論　近刊
羣學　近刊
萬國官制志　近刊
萬國選舉志　近刊
萬國商務志　近刊
歷史哲學　近刊
新編中學教科書第一種　倫理教科書　近刊
新編中學教科書第二種　泰西史教科書　近刊

暗射世界大地圖　定價五圓
中國暗射地圖　定價五圓
中國十八省地圖　定價一圓二角
中外方輿全圖　定價四圓
實測精密東亞新地圖　定價一圓
戰地必携極東地圖　定價一圓六角
教科適用東亞三國地圖　定價一圓五角
最新滿洲圖附圖說一本　定價一圓
學校要品徑尺地球儀　定價八元五角
五彩坤輿全圖　定價一元二角五
新譯英和辭典　定價二圓

飲冰室主人著

李鴻章

洋裝百八十葉　定價六毫
郵費三仙　外埠六仙

▲目次▼

▲第一章緒論▲第二章李鴻章之位置▲第三章李鴻章未達以前其時中國之形勢▲第四章兵家之李鴻章上▲第五章兵家之李鴻章下▲第六章洋務時代之李鴻章▲第七章中日戰爭時代之李鴻章▲第八章外交家之李鴻章上▲第九章外交家之李鴻章下▲第十章投閑時代之李鴻章▲第十一章李鴻章之末路▲第十二章結論

發行所　新民叢報社
上海發行所　廣智書局

再版　再版

小學新讀本

全六冊
定價一元

幼稚新讀本

全六冊
定價一元

●郵費每冊六仙●十部以上者九折

此兩書爲橫濱大同學校新輯之教科書係既經驗而有成效者前既印刷多本立即消盡後各處復紛紛索購愧無以應故同人今玆乃謀補印俾便于訓蒙者之一助復經通人精心商榷删其繁蕪增其要領務適合于幼童之腦力日力誠近來幼學教科書中之鴻寶也現已成書託本社代售欲購者請先將欵寄下自然代爲轉購寄上無悞

發行所　新民叢報社

英皇愛華德第七及皇后亞力山德小像

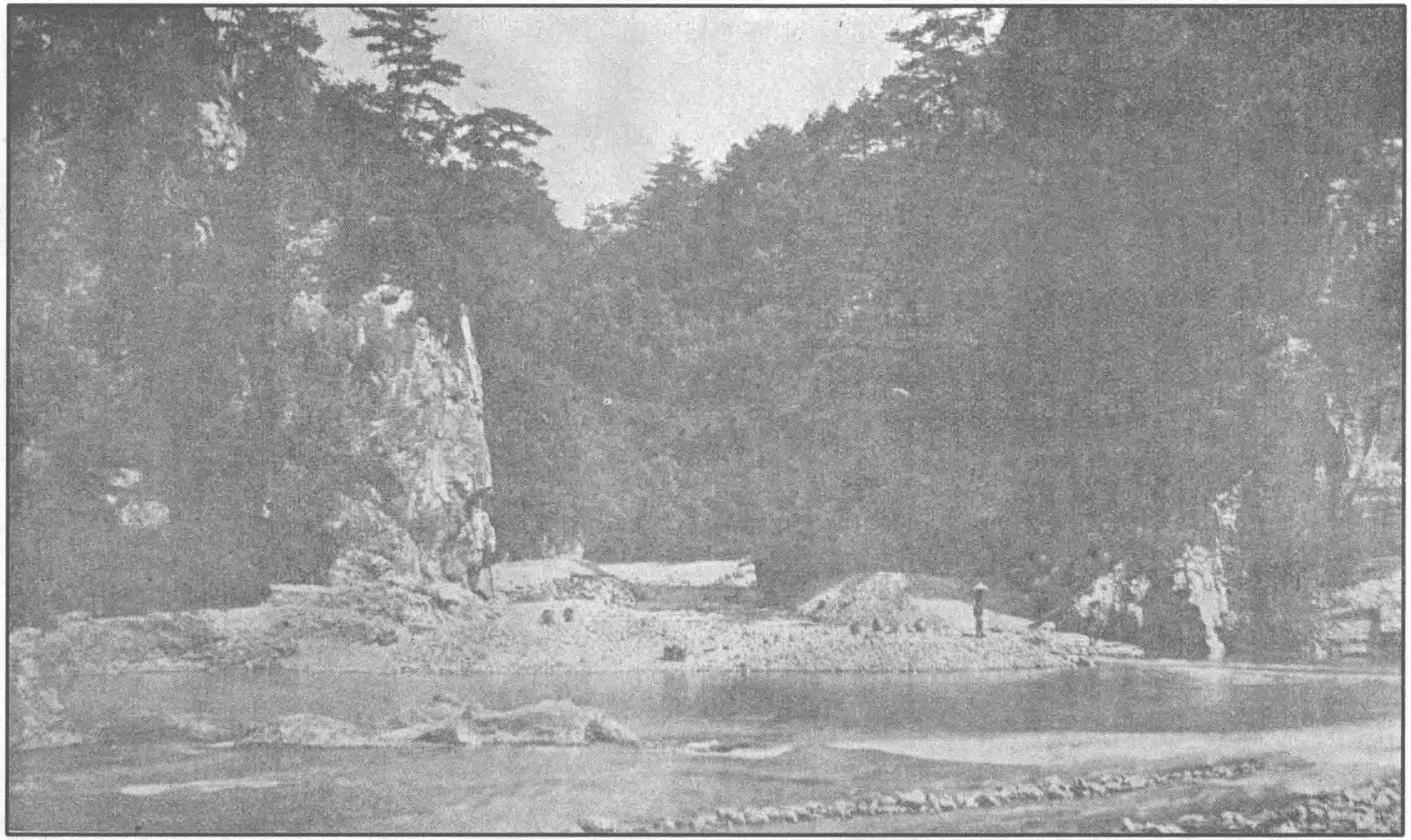

西京落合納涼之景

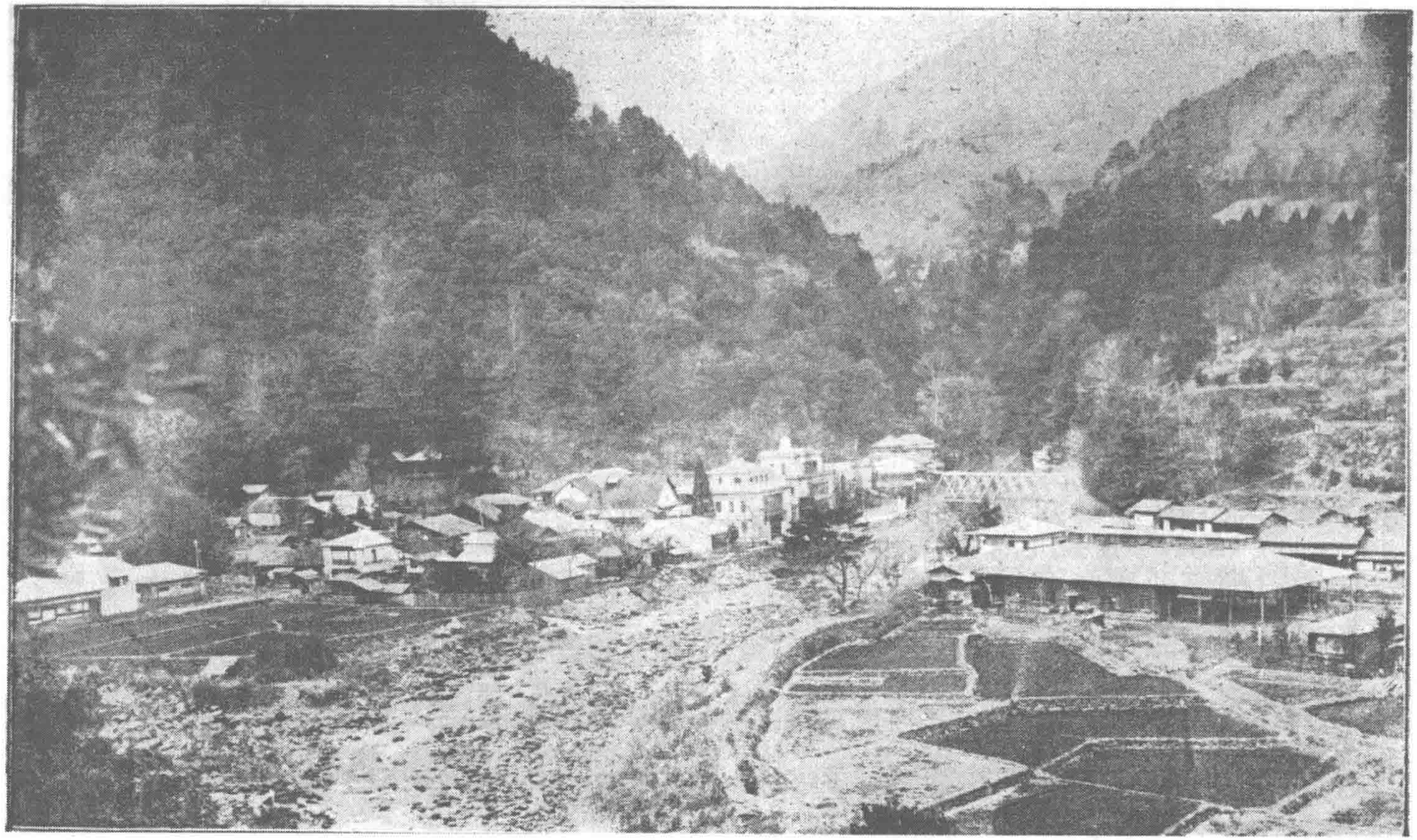

相州函根温泉塲

論說

論學生公憤事

中國之新民

本報論說定例皆論通義不論一專件之問題此篇應登國聞短評中今載於此者因全報印刷已成而茲事所關中國前途甚大亟宜布告海內質曲直於國民不能俟諸半月以後故將已付印之新民說抽出寘諸次號先登本篇此事件於本號國聞短評中餘錄中皆有所詳叙但今夕最近之奇案尤動公憤故再補論之　七月初二日漏三下　著者識

凡文明國之所以立莫急於養人才今日我政府官吏之言維新者亦曰莫急於養人才然養人才之手段有三種一曰以養人之法養之者二曰以養牛馬之法養之者三曰以養雞豚之法養之者何謂養牛馬之法養之以備驅策鞭笞者是也何謂養雞豚之法養之以備縶烹臠割者是也吾昔以爲政府官吏不過以牛馬之養養人才也吾今乃知其直以雞豚之養養人才也嗟乎痛哉前此之既烹既割者不忍言矣而今乃