历史·芦江

【第二卷】

芦江县志（下册）

张钱云 编

盖芦邑在昔为沅州，治邑之所有州，先得而载之，是州志实县志之根柢也。而郡伯瑭公更取州志订正之，考核详明，援据典雅，确是郡志尤县志之标准也。

中国言实出版社

历史·芦江

【第二卷】

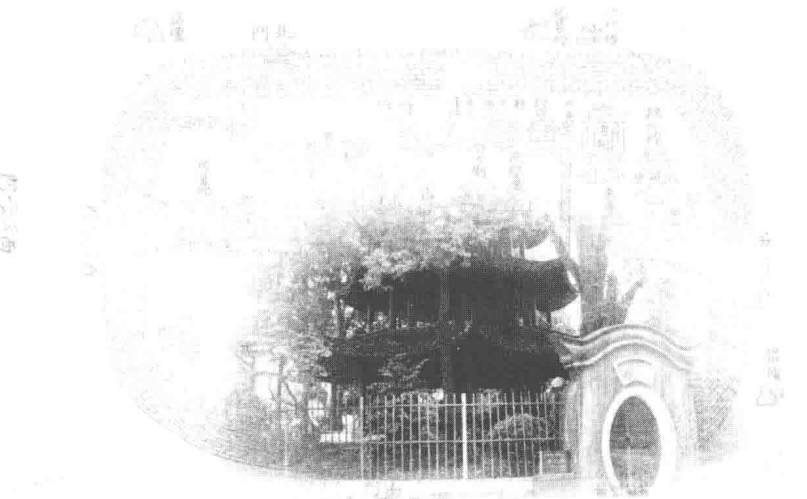

芦江县志（下册）

张钱云 编

盖芦邑在昔为沅州，治邑之所有州，先得而载之，是州志实县志之根柢也。而郡伯瑭公更取州志订正之，考核详明，援据典雅，确是郡志尤县志之标准也。

中国言实出版社

目录
CONTENTS

芷江县志卷二十八/377

名宦一/377

芷江县志卷二十九/378

名宦二/378

芷江县志卷三十/384

迁　谪/384

流　寓/385

芷江县志卷三十一/387

人物志——志行/387

芷江县志卷三十二/392

人物志——儒林/392

芷江县志卷三十三/396

人物志——忠义/396

芷江县志卷三十四/409

人物志——孝友/409

芷江县志卷三十五/415

人物志——笃行/415

芷江县志卷三十六/426

人物志——文苑/426

芷江县志卷三十七/430

人物志——耆年/430

芷江县志卷三十八/437
列女志/437
芷江县志卷三十九/442
国　朝/442
芷江县志卷四十/459
节　妇/459
芷江县志卷四十一/474
贞　女/474
芷江县志卷四十二/477
贤　淑/477
芷江县志卷四十三/479
寿　母/479
芷江县志卷四十四/485
风土志/485
芷江县志卷四十五/493
物产志/493
芷江县志卷四十六/506
艺文志/506
芷江县志卷四十七/509
艺　文/509
芷江县志卷四十八/525
五言排律/525
七言排律/528
芷江县志卷四十九/530
五言律/530

七言律/538
芷江县志卷五十/560
五言绝句/560
七言绝句/562
芷江县志卷五十一/575
赋/575
芷江县志卷五十二/578
记/578
芷江县志卷五十三/599
记/599
芷江县志卷五十四/627
序/627
芷江县志卷五十五/631
奏　疏/631
芷江县志卷五十六/641
碑/641
芷江县志卷五十七/653
考/653
芷江县志卷五十八/657
志余——祥异/657
芷江县志卷五十九/662
志余——寺观/662
芷江县志卷六十/674
志余——仙释/674
志余——名冢/676

此为试读，需要完整PDF请访问：www.ertongbook.com

芷江县志卷六十一/679
志余——杂记一/679
芷江县志卷六十二/685
志余——杂记二/685
芷江县志卷六十三/694
志余——杂记三/694
芷江县志卷六十四/700
志余——杂记四/700

此为试读,需要完整PDF请访问: www.ertongbook.com

此为试读,需要完整PDF请访问: www.ertongbook.com