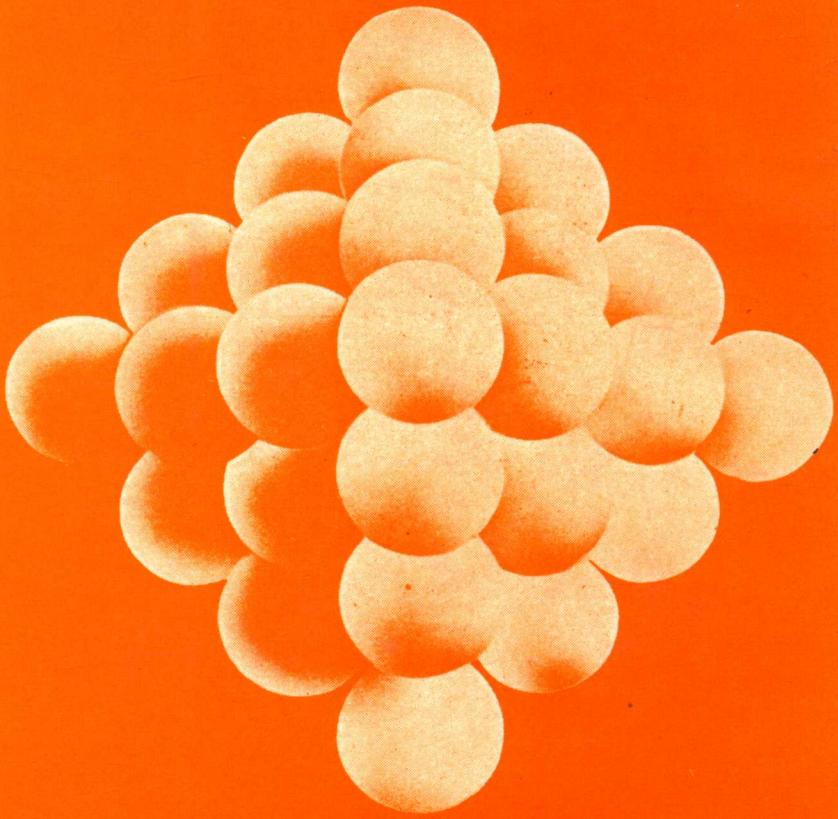

中國新文學叢刊

鍾肇政自選集

黎明文化事業股份有限公司

0508052
022271
I-53
1-76
1
I-53
2-76
I217
42

76 刊叢學文新國中

鍾肇政自選集

贵阳市金筑大学
图书馆
藏书

黎明文化事業公司印行

贵阳学院图书馆

鍾肇政自選集

中國新文學叢刊 76

版權所有
翻印必究

著作者：鍾肇政
出版者：黎明文化事業股份有限公司
印刷者：中興印刷廠
地址：臺北市雅江街26號
發行者：黎明文化事業股份有限公司
發行所：臺北縣永和市秀朗路二段161巷1號
門市部：臺北市長安東路一段五六號
臺北市重慶南路一段四九號
臺北市林森南路一〇七號
高雄市五福四路九五號
定價：精裝一〇〇元
平裝七〇元
中華民國六十八年七月初版
郵政劃撥帳戶一八〇六一號
行政院新聞局出版事業登記局版臺業字第〇一八五號

此为试读，需要完整PDF请访问：www.ertongbook.co

12/78.

全家福（民國四十八年作者與父、母、妻及五個子女）

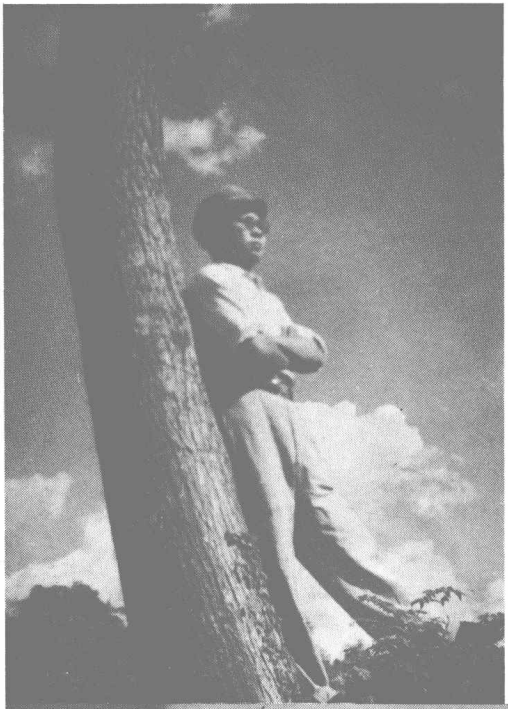

中學五年級（民國三十一年）

作者近照（民國六十七年五月）

他做了一个奇異的夢。

那是个奇異的地方，看不出一種高出地面的東西——

沒有一棵樹木，沒有一座山，沒有一幢房子，遍遍是白茫

茫一片。

天上沒有太陽，沒有月亮，星星，也沒有一絲雲翳，

沒有一抹藍色，又沒有一隻飛鳥，好像天地不見了，祇是

灰濛濛一片。

到底是什麼地方呢？為什麼啊會來到這樣的地方呢？

他凝神遠眺，並且頻頻四首反顧。他又一次仰天搜尋。什

麼也沒有，什麼也看不見。

此为试读，需要完整PDF请访问：www.ertongbook.co

目錄

素描
生活照片
手跡
略年譜 一
輪迴 七
熔岩 七一
梅雨 九五
簷滴 一〇三

茶和酥糖 一一一
南郭崗上 一三一
野戰病院 二〇七
野外演習 二三一
雲影 二六七
大機里潭畔 二八三
月夜的召喚 三〇九
屘叔和他的孫子們 三四五
白翎鷺之歌 三六九
作品書目
作品評論引得

此为试读，需要完整PDF请访问：www.ertongbook.co