世界抗日战争图志

SHIJIE KANGRI ZHANZHENG TUZHI 下册

顾　问　曾景忠
编　著　杨克林　曹　红

上海画报出版社

战争图志

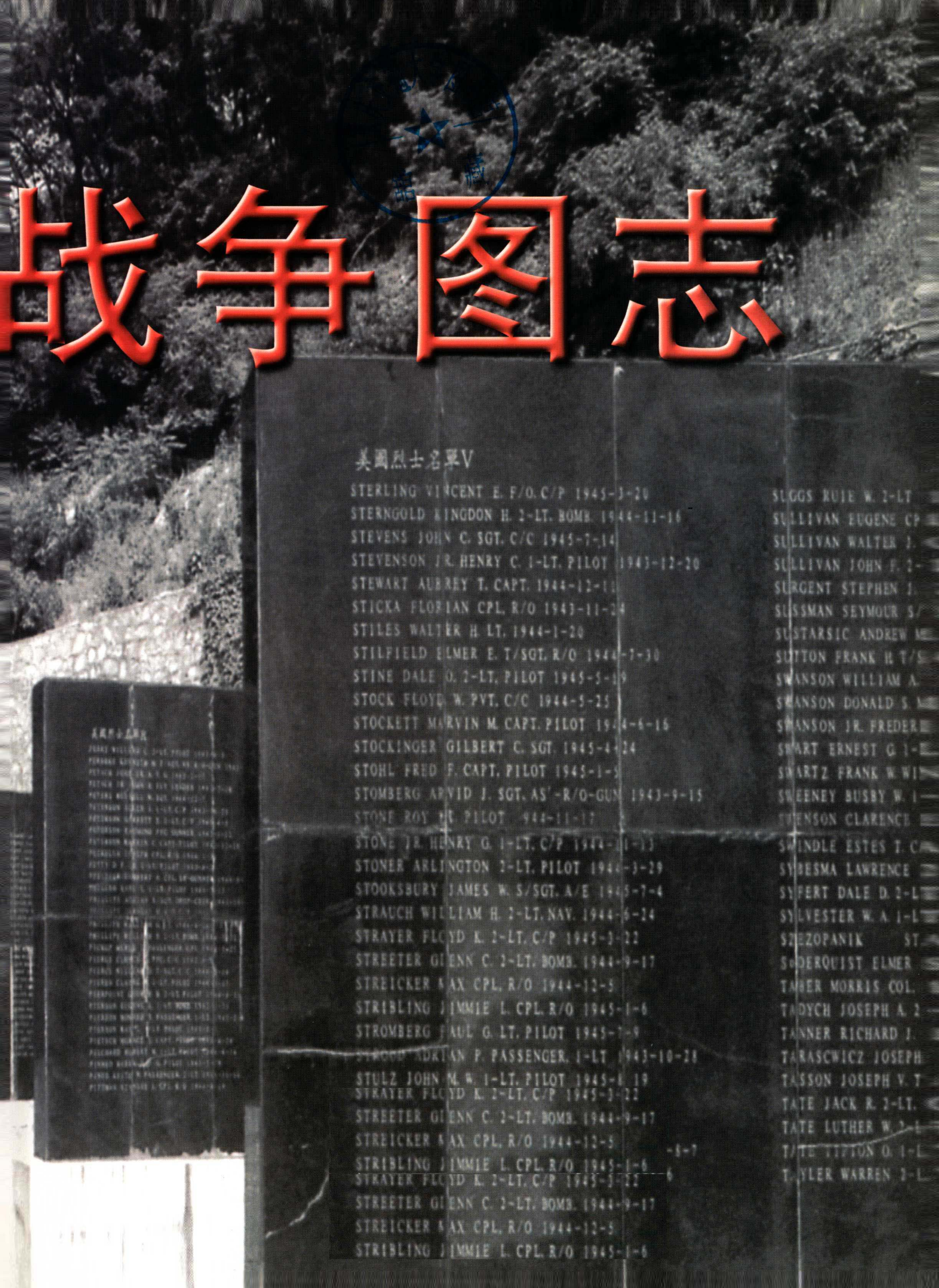
美國烈士名單V
STERLING VINCENT E. F/O. C/P 1945-3-20
STERNGOLD KINGDON H. 2-LT. BOMB. 1944-11-16
STEVENS JOHN C. SGT. C/C 1945-7-14
STEVENSON JR. HENRY C. 1-LT. PILOT 1943-12-20
STEWART AUBREY T. CAPT. 1944-12-11
STICKA FLORIAN CPL. R/O 1943-11-24
STILES WALTER H. LT. 1944-1-20
STILFIELD ELMER E. T/SGT. R/O 1944-7-30
STINE DALE O. 2-LT. PILOT 1945-5-19
STOCK FLOYD W. PVT. C/C 1944-5-25
STOCKETT MARVIN M. CAPT. PILOT 1944-6-16
STOCKINGER GILBERT C. SGT. 1945-4-24
STOHL FRED F. CAPT. PILOT 1945-1-5
STOMBERG ARVID J. SGT. AS'-R/O-GUN 1943-9-15
STONE ROY PILOT 1944-11-17
STONE JR. HENRY G. 1-LT. C/P 1944-11-13
STONER ARLINGTON 2-LT. PILOT 1944-3-29
STOOKSBURY JAMES W. S/SGT. A/E 1945-7-4
STRAUCH WILLIAM H. 2-LT. NAV. 1944-6-24
STRAYER FLOYD K. 2-LT. C/P 1945-3-22
STREETER GLENN C. 2-LT. BOMB. 1944-9-17
STREICKER MAX CPL. R/O 1944-12-5
STRIBLING JIMMIE L. CPL. R/O 1945-1-6
STROMBERG PAUL G. LT. PILOT 1945-7-9
STUCKOP ADRIAN P. PASSENGER. 1-LT 1943-10-28
STULZ JOHN M. W. 1-LT. PILOT 1945-4-19
STRAYER FLOYD K. 2-LT. C/P 1945-3-22
STREETER GLENN C. 2-LT. BOMB. 1944-9-17
STREICKER MAX CPL. R/O 1944-12-5
STRIBLING JIMMIE L. CPL. R/O 1945-1-6
STRAYER FLOYD K. 2-LT. C/P 1945-3-22
STREETER GLENN C. 2-LT. BOMB. 1944-9-17
STREICKER MAX CPL. R/O 1944-12-5
STRIBLING JIMMIE L. CPL. R/O 1945-1-6
SUGGS RUIE W. 2-LT
SULLIVAN EUGENE CP
SULLIVAN WALTER J.
SULLIVAN JOHN F. 2-
SURGENT STEPHEN J.
SUSSMAN SEYMOUR S/
SUSTARSIC ANDREW M
SUTTON FRANK H. T/S
SWANSON WILLIAM A.
SWANSON DONALD S. A
SWANSON JR. FREDER
SWART ERNEST G. 1-
SWARTZ FRANK W. WI
SWEENEY BUSBY W. 1
SWENSON CLARENCE
SWINDLE ESTES T. C
SYBESMA LAWRENCE
SYFERT DALE D. 2-L
SYLVESTER W. A. 1-L
SZEZOPANIK ST
SODERQUIST ELMER
TABER MORRIS COL.
TADYCH JOSEPH A. 2
TANNER RICHARD J.
TARASCWICZ JOSEPH
TASSON JOSEPH V. T
TATE JACK R. 2-LT.
TATE LUTHER W. 2-
TATE TIPTON O. 1-L
TAYLER WARREN 2-L

图书在版编目（CIP）数据

世界抗日战争图志/杨克林，曹红编著. —上海：上海画报出版社，2005
ISBN 7-80685-399-5

Ⅰ.世... Ⅱ.①杨...②曹... Ⅲ.抗日战争—史料—世界—图集 Ⅳ.K152-64

中国版本图书馆CIP数据核字（2005）第082194号

世界抗日战争图志

（下册）

编　　著：杨克林　曹　红
策　　划：张仲煜
顾　　问：曾景忠
责任编辑：邓　明　张仲煜
特邀审读：柳肇瑞
特邀编辑：孙金媛
助理编辑：李其敏　程飞飞
装帧设计：杨一思　曹　懿
出版发行：上海画报出版社
地　　址：上海市长乐路672弄33号
网　　址：www.shp.cn
电　　话：021-54030092
传　　真：021-54030310
邮　　编：200040
发　　行：上海新华书店图书批销中心
地　　址：上海市沪太路785号
电　　话：021-56054689
　　021-56612720-3402、3404
传　　真：021-56054689
网　　址：www.isbnok.com
邮　　编：200072
印　　刷：中华印刷有限公司
版　　次：2005年7月第一版　2005年7月第一次印刷
规　　格：889*1194　1/16　印张　110
印　　数：0-2500
书　　号：ISBN 7-80685-399-5/J.400
定　　价：930.00元(全套三册)　版权所有　翻印必究

世界抗日

Shijie Kangri Zhanzheng Tuzhi

下册

顾问　曾景忠
编著　杨克林　曹　红

目录

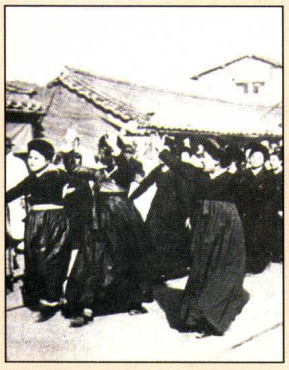

上册

前言 ---------- 曾景忠

上编　中国和东亚各国的抗日斗争

第一章　日本早期的侵略扩张和中朝联合抗日

1. 16世纪日本侵略扩张和中朝联合抗日 ---------- 20
2. 日本明治维新与对外扩张的国策 ---------- 32
3. 日本吞灭琉球 ---------- 42
4. 日本首次侵犯中国领土台湾 ---------- 52
5. 近代日本的“大陆政策”和征韩活动 ---------- 64

第二章　中日甲午战争与台湾民众反对割让

6. 中日甲午战争 ---------- 74
7. 《马关条约》和俄德法三国干涉还辽 ---------- 104
8. 台湾民众反对割让的斗争 ---------- 114

第三章　日本和俄国争夺东北亚与日本吞灭韩国

9. 日本参与八国联军侵华 ---------- 134
10. 日俄战争 ---------- 146
11. 日本吞灭韩国 ---------- 158

第四章　对日本独霸东亚图谋的斗争

12. 日本提出“二十一条”　中国“五·四”运动 ---------- 170
13. 朝鲜人民反抗日本统治　“三·一”运动 ---------- 182
14. 华盛顿会议与九国公约 ---------- 192
15. 日本召开东方会议和《田中奏折》 ---------- 200

第五章　“九·一八”事变

16. 日本阻挠中国国民政府北伐　制造“济南惨案” ---------- 212
17. “皇姑屯事件”　日本阻止东北易帜 ---------- 228
18. “九·一八”事变　日本侵占中国东北 ---------- 238
19. 日本炮制伪满洲国 ---------- 264
20. 国联调查团调查与日本退出国联 ---------- 278

第六章　中国局部抗战　全国抗战准备

21. 东北义勇军抗战 ---------- 294
22. 东北抗日联军抗战 ---------- 312
23. “一·二八”淞沪抗战 ---------- 332
24. 长城抗战和察哈尔抗战 ---------- 360
25. 日本策动“华北事变” ---------- 388
26. “一二·九”运动 ---------- 398
27. 绥远抗战 ---------- 408
28. 西安事变 ---------- 418
29. 中国抗日战争的准备 ---------- 440

此为试读，需要完整PDF请访问：www.ertongbook.com

中册

第七章　中国全面抗战开始

30. “七·七”卢沟桥事变　平津沦陷与河北抗战 …… 448
31. 淞沪会战 …… 472
32. 平型关大捷与太原会战 …… 522
33. 国民政府西迁和南京保卫战 …… 544
34. 侵华日军南京大屠杀 …… 568
35. 台儿庄大捷与徐州会战 …… 606
36. 武汉会战 …… 632
37. 中国战略大迁移 …… 658
38. 上海沦陷后的“孤岛” …… 674
39. 港澳同胞与华侨支援祖国抗战 …… 690
40. 日本炮制汪伪政权 …… 706

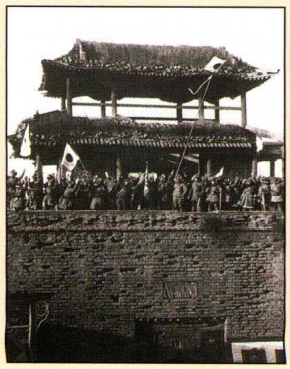

第八章　中国坚持抗日战争和各国援华抗日

41. 武汉失陷后的中国战局和南岳会议 …… 722
42. 南昌、随枣、枣宜会战 …… 726
43. 第一、第二次长沙会战 …… 742
44. 1939年冬季攻势　桂南会战 …… 758
45. 豫南、上高、中条山会战 …… 774
46. 陪都重庆与大后方 …… 786
47. 延安与敌后抗日根据地 …… 808
48. 敌后抗日游击战场 …… 832
49. 百团大战 …… 856
50. “扫荡”和反“扫荡” …… 874
51. 日军施行细菌战与毒气战 …… 900
52. 中国海军抗战 …… 916
53. 中国空军抗战 …… 934
54. 苏、美、英等国援助中国抗日 …… 960

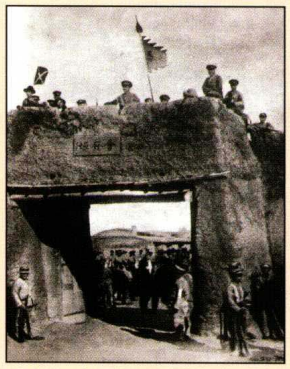

下册

下编　世界反法西斯盟国共同抗日

第九章　太平洋战争爆发

55. 日本“北进”的试探——张鼓峰之战 …… 1004
56. 日本“北进”的再次试探——诺门罕战役 …… 1010
57. 日本“南下”太平洋的决策 …… 1022
58. 日军偷袭珍珠港 …… 1034
59. 日军侵占马来亚和新加坡 …… 1056
60. 日军侵占菲律宾 …… 1072
61. 日军侵占荷属东印度 …… 1084
62. 日军侵占香港 …… 1098
63. 日军侵占缅甸 …… 1112
64. 中国第三次长沙会战的胜利 …… 1126

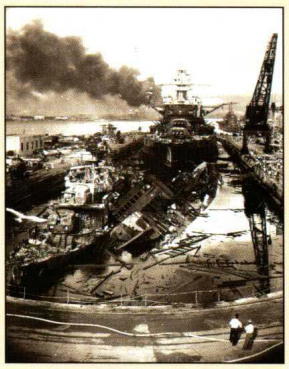

第十章 反法西斯国家结盟对日作战

65. 联合国家宣言　反法西斯国家结盟 ---------- 1142
66. 中国战区成立和中国远征军入缅 ---------- 1146
67. 美国的战争动员 ---------- 1160
68. 太平洋战场各战区初期对日作战 ---------- 1166
69. 浙赣会战 ---------- 1192
70. 鄂西会战、常德会战 ---------- 1202

第十一章 中国战区全力抗战

71. 敌后战场的局部反攻 ---------- 1222
72. 豫湘桂之战 ---------- 1244
73. 豫西鄂北会战和湘西会战 ---------- 1262
74. 中国的战时外交 ---------- 1274
75. 中国的战时经济 ---------- 1292
76. 中国的抗日文化 ---------- 1298
77. 中国的战时教育 ---------- 1324
78. 无形战线的抗日活动 ---------- 1330

第十二章 日本“大东亚共荣圈”的残暴统治

79. 日本对占领地的经济掠夺 ---------- 1342
80. 日本对占领地的残暴统治 ---------- 1348
81. 日本对占领地强迫同化 ---------- 1354
82. 日军对战俘的虐待和残杀 ---------- 1358
83. 日军强掠劳工 ---------- 1364
84. 日军强征、摧残“慰安妇” ---------- 1370
85. 日本对外侵略战争给本国人民带来的祸害 ---------- 1376
86. 香港的沦陷岁月 ---------- 1382

第十三章 亚洲各国人民的抗日斗争

87. 朝鲜人民的抗日斗争 ---------- 1388
88. 越南人民的抗日斗争 ---------- 1394
89. 马来亚、荷属东印度人民的抗日斗争 ---------- 1396
90. 菲律宾人民的抗日斗争 ---------- 1400
91. 缅甸、泰国人民的抗日斗争 ---------- 1404
92. 中国民众的抗日救亡 ---------- 1406
93. 日本人民反战运动 ---------- 1434

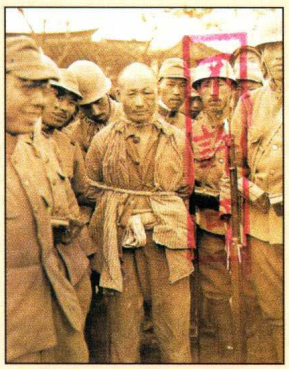

第十四章 盟国大反攻和联合国创建

94. 开罗会议与德黑兰会议 ---------- 1444
95. 太平洋战区反攻作战(一) ---------- 1454
96. 太平洋战区反攻作战(二) ---------- 1480
97. 中缅印战场的反攻作战 ---------- 1500
98. 中国战区的反攻作战 ---------- 1524
99. 雅尔塔会议 ---------- 1540
100. 波茨坦会议 ---------- 1546
101. 联合国的创建 ---------- 1548

102. 美军对日本本土的战略轰炸 ---------- 1552
103. 苏联红军出兵中国东北 ---------- 1564

第十五章　世界抗日战争胜利

104. 日本无条件投降　东京湾盟国受降 ---------- 1578
105. 欢庆抗日战争胜利 ---------- 1596
106. 中国战区接受日军投降 ---------- 1612
107. 台湾回归中国 ---------- 1630
108. 中国遣返日本战俘和日本人 ---------- 1642
109. 美军占领日本 ---------- 1646
110. 中国审判日本战犯 ---------- 1652
111. 远东国际军事法庭审判日本甲级战犯 ---------- 1672
112. 战后亚洲各国的独立 ---------- 1686
113. 战后的日本与世界 ---------- 1690

第十六章　反法西斯英烈永垂不朽

附录:

1. 参考书目 ---------- 1744
2. 采访名录 ---------- 1750
3. 鸣谢 ---------- 1757
4. 后记 ---------- 1759

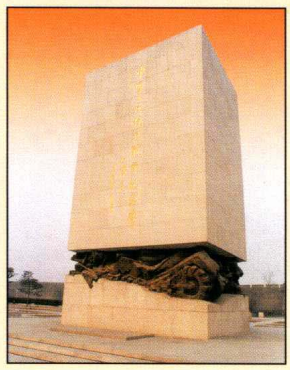

此为试读,需要完整PDF请访问: www.ertongbook.com

此为试读,需要完整PDF请访问: www.ertongbook.com