小提琴协奏曲

第一集

陳又新編

上海音乐出版社
1958

866.6
44
存

小提琴協奏曲（第一集） 編者 陳又新 上海市書刊出版業營業許可証出字第84号 上海音乐出版社出版 上海漢口中路1162号 新華書店上海發行所發行

統一書号：8127·219 开本：787X1092 纸 1/10 頁数：40 印張：3 乐譜：26 面 版次：1958年8月第1版上海第1次印刷 印数：1—750 册 定价：(10) 2.50 元

目　　次

1. B小調协奏曲 …… 里亭格曲 2

中快板 …… 2

行板 …… 7

中快板 …… 10

2. 第四学生协奏曲(D大調) …… 赛茨曲 16

中快板 …… 16

生动的行板 …… 23

小快板 …… 26

3. 第三学生协奏曲(D小調) …… 西特曲 35

中快板 …… 35

行板 …… 44

适当快板 …… 49

B 小 調 协 奏 曲

里亭格曲

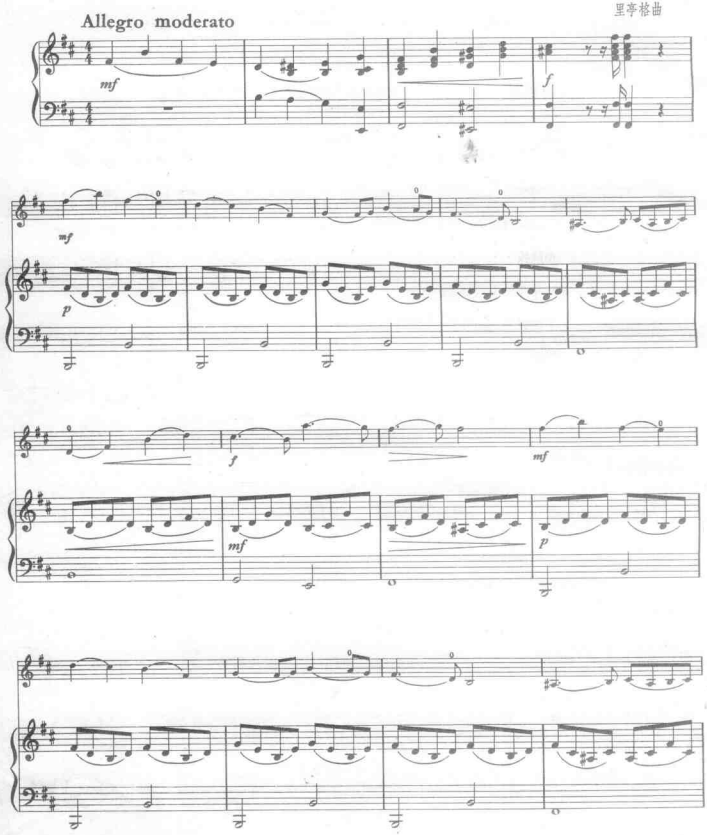

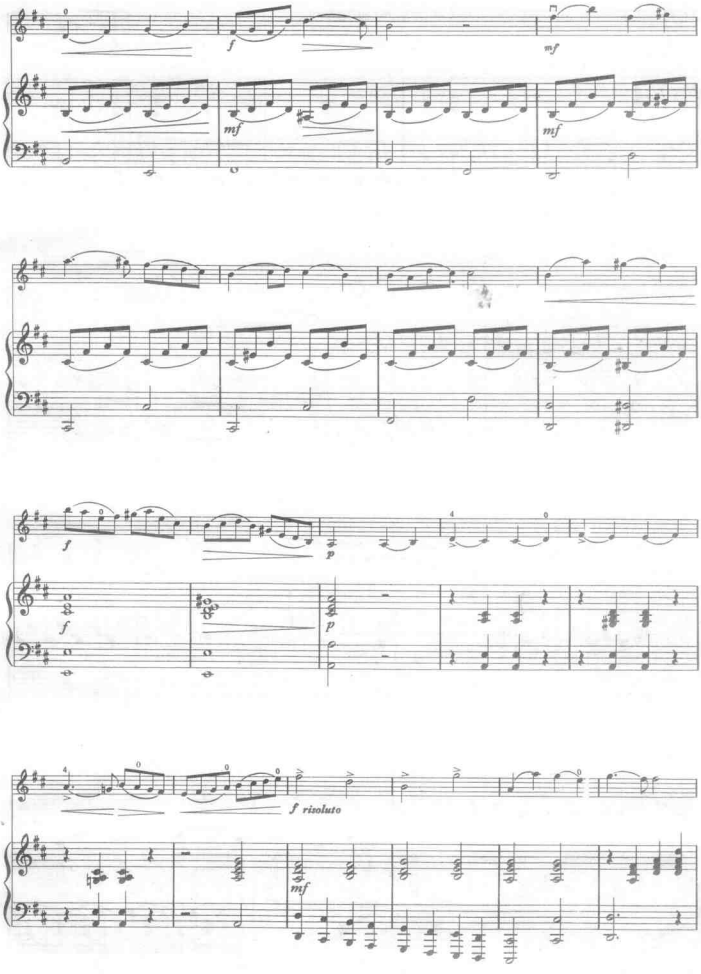

此为试读，需要完整PDF请访问：www.ertongb

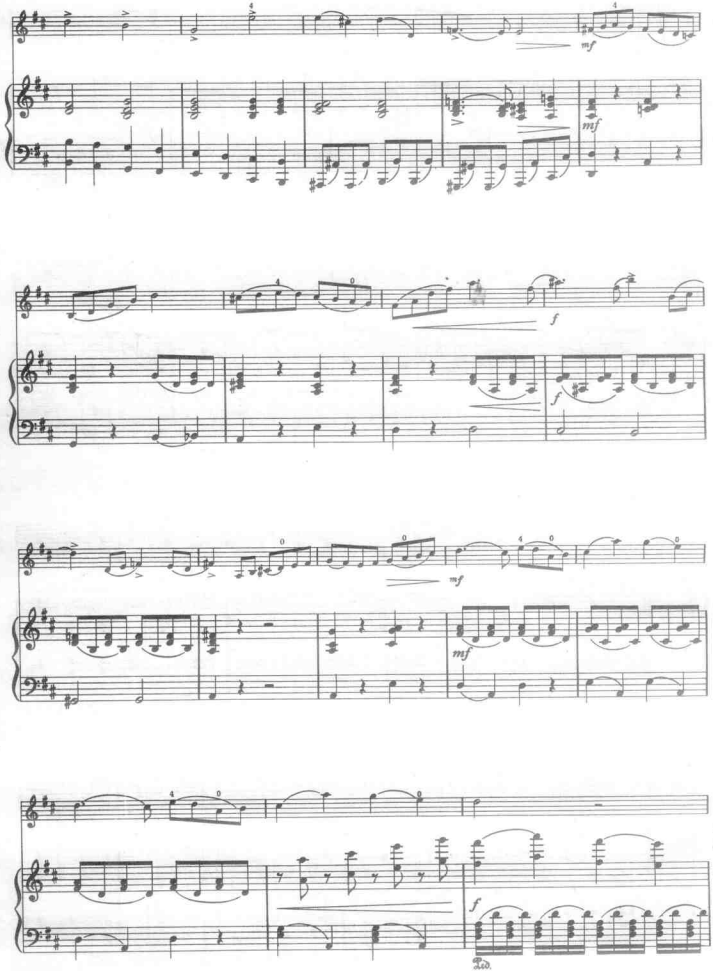
mf
mf
f
f
mf
mf
f
Ped.

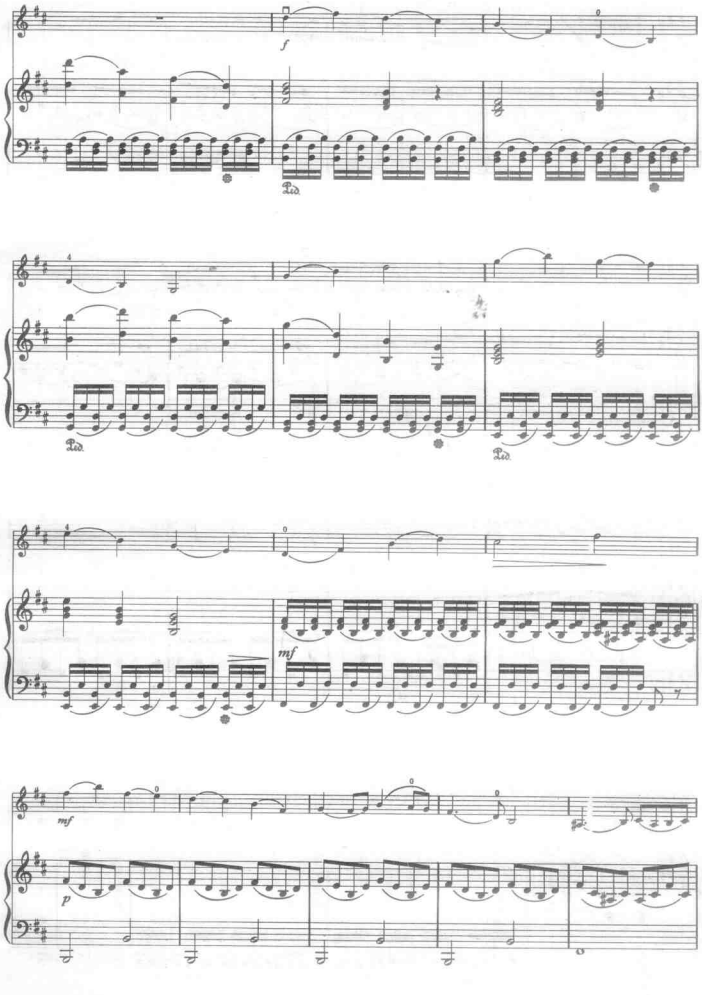
f
mf
mf
p

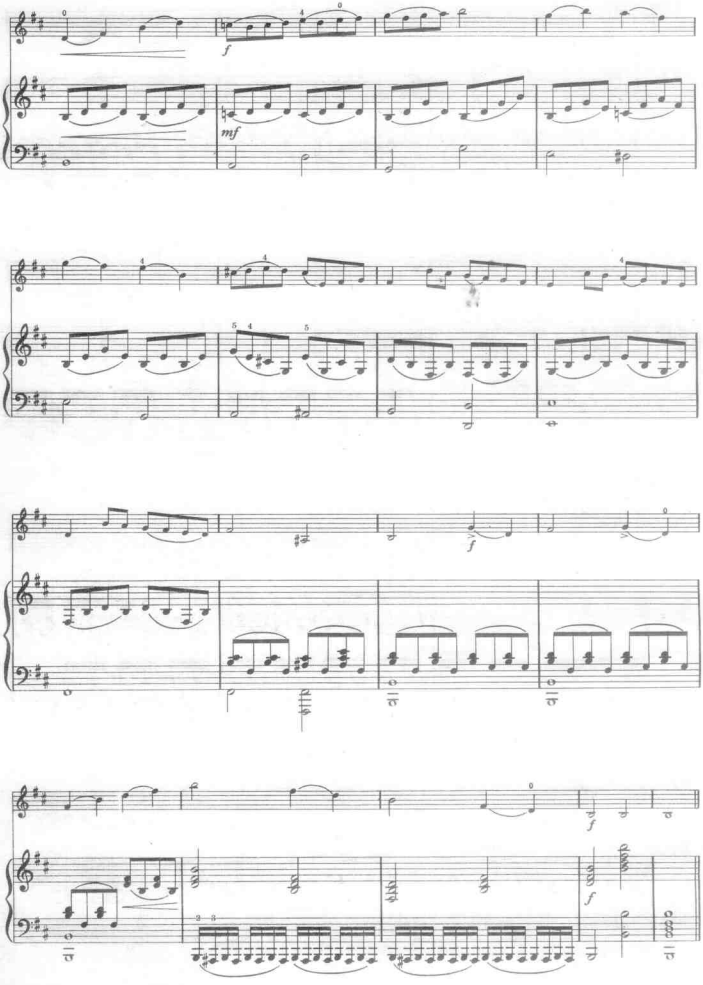
f
mf
f
f
f

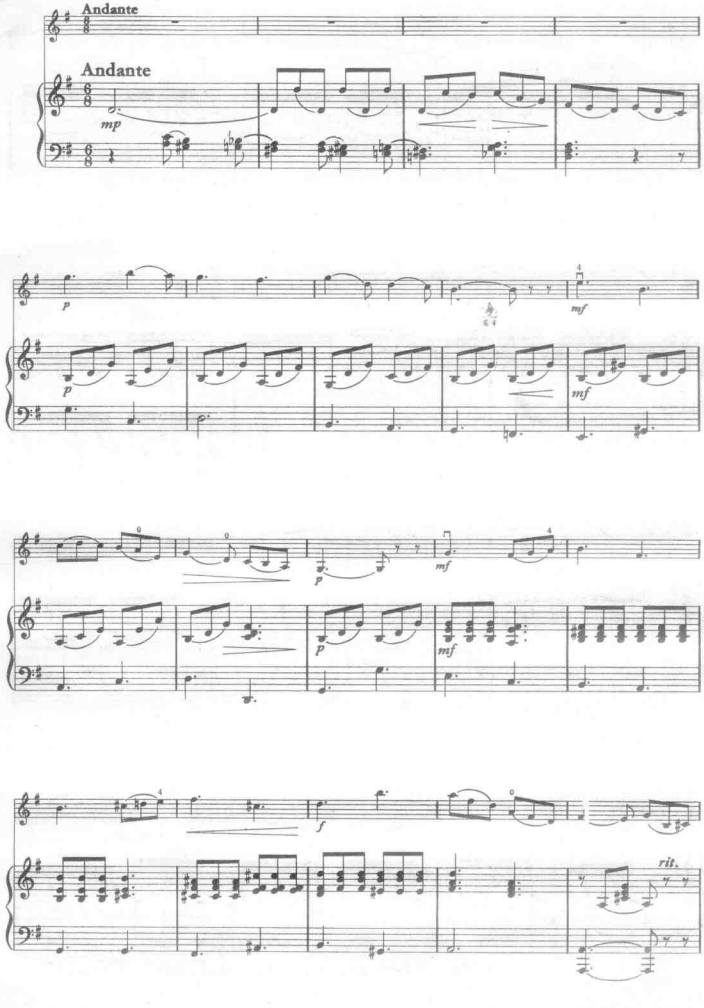
Andante
Andante
mp
p
mf
p
mf
p
mf
f
rit.

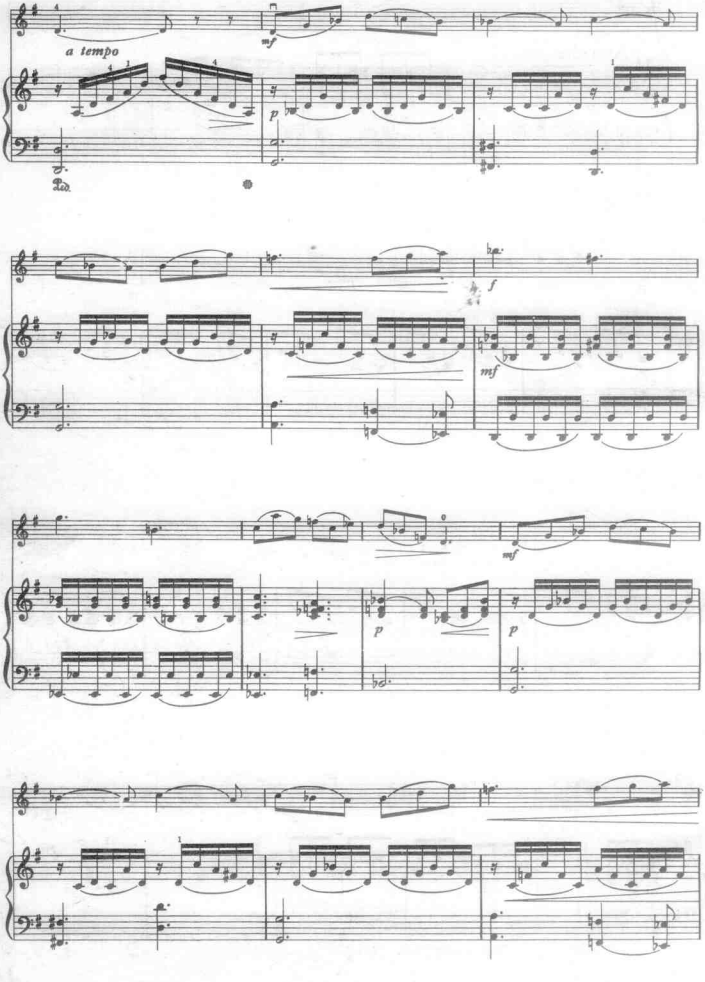
a tempo
mf
p
f
mf
mf
p
p

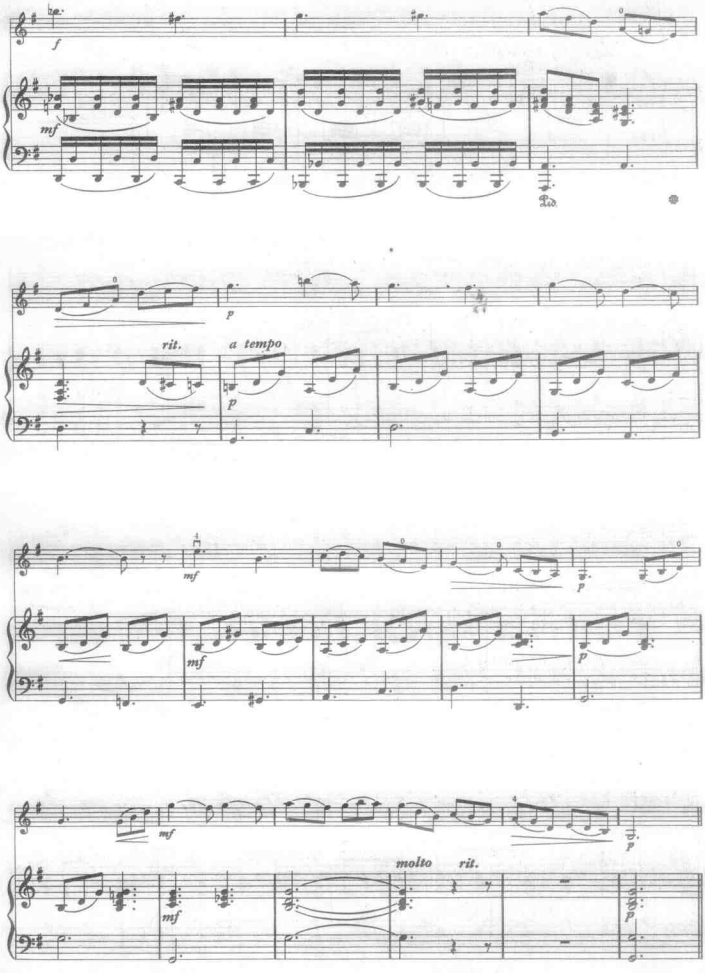

此为试读，需要完整PDF请访问：www.ertongbo

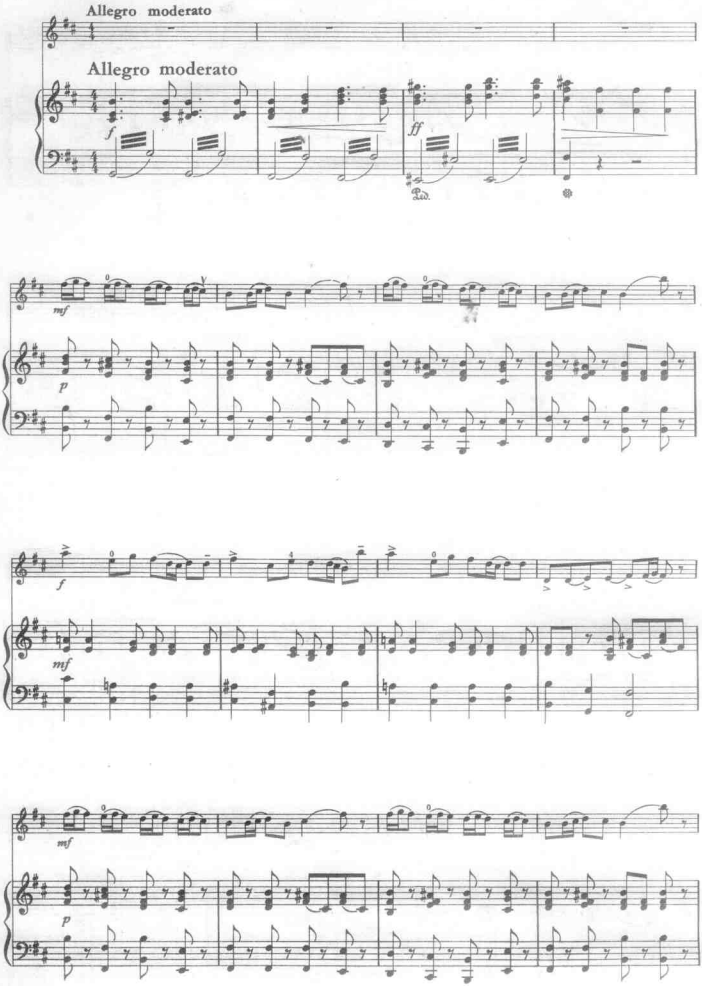
Allegro moderato
Allegro moderato
f
ff
Ped.
mf
p
f
mf
mf
p

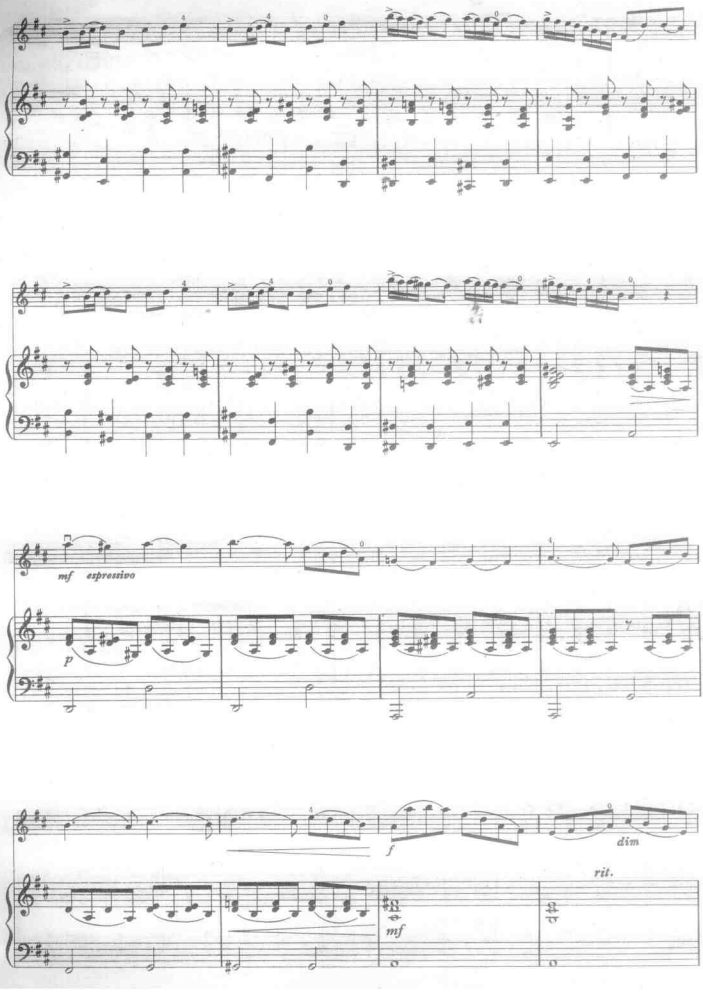
mf espressivo
p
f
dim
rit.
mf

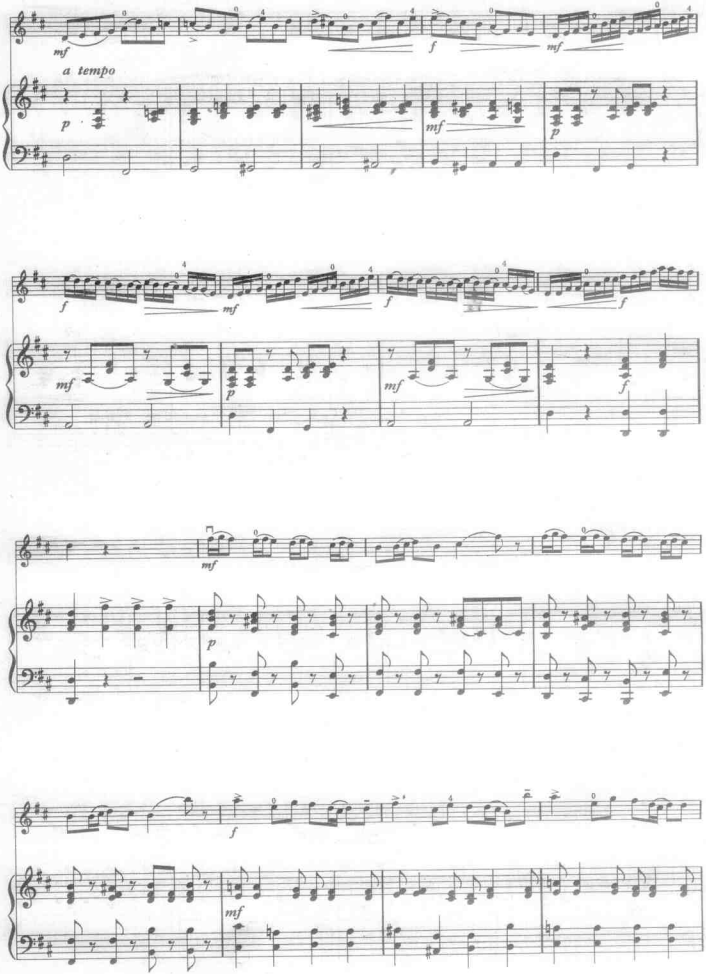
mf
a tempo
p
mf
p
f
mf
f
mf
p
mf
f
mf
p
f
mf

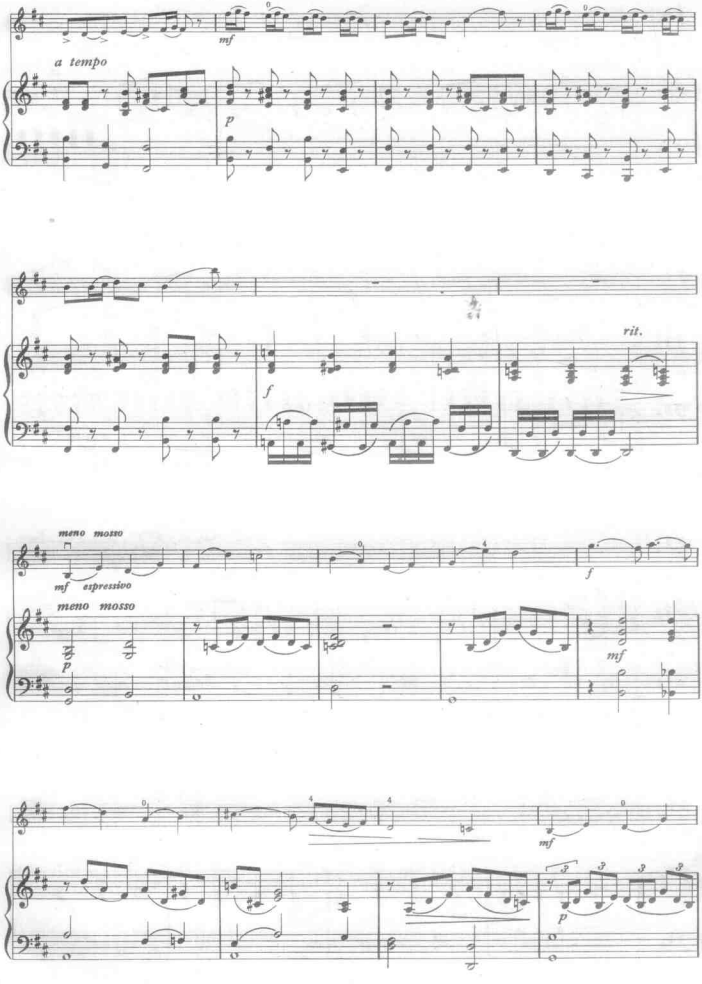
mf
a tempo
p
f
rit.
meno mosso
mf espressivo
meno mosso
p
f
mf
mf
p

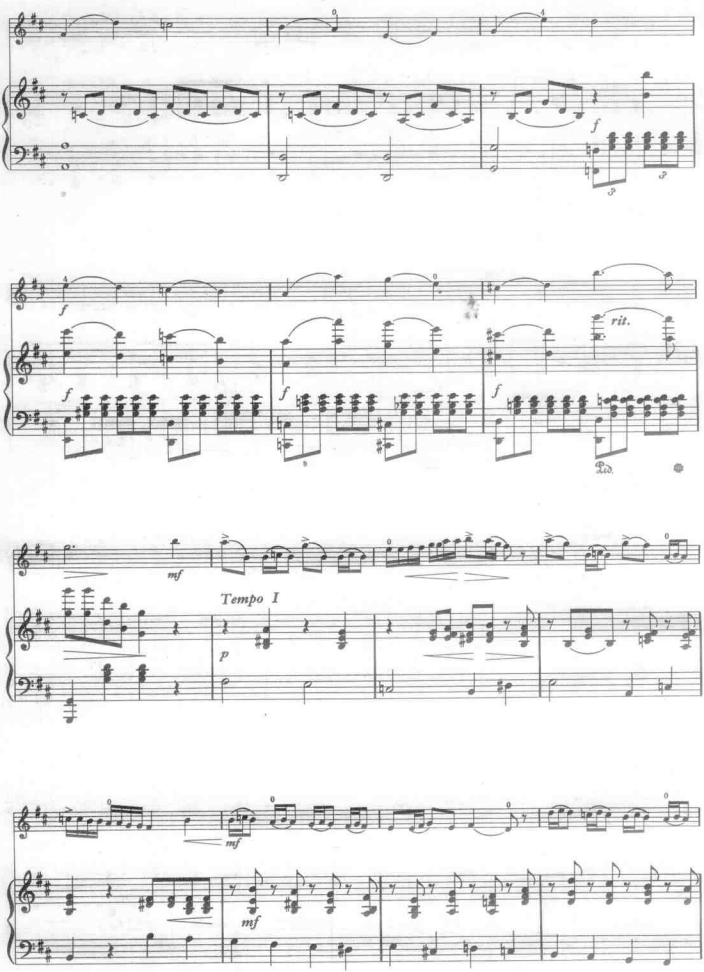
f
rit.
mf
Tempo I
p
mf
mf

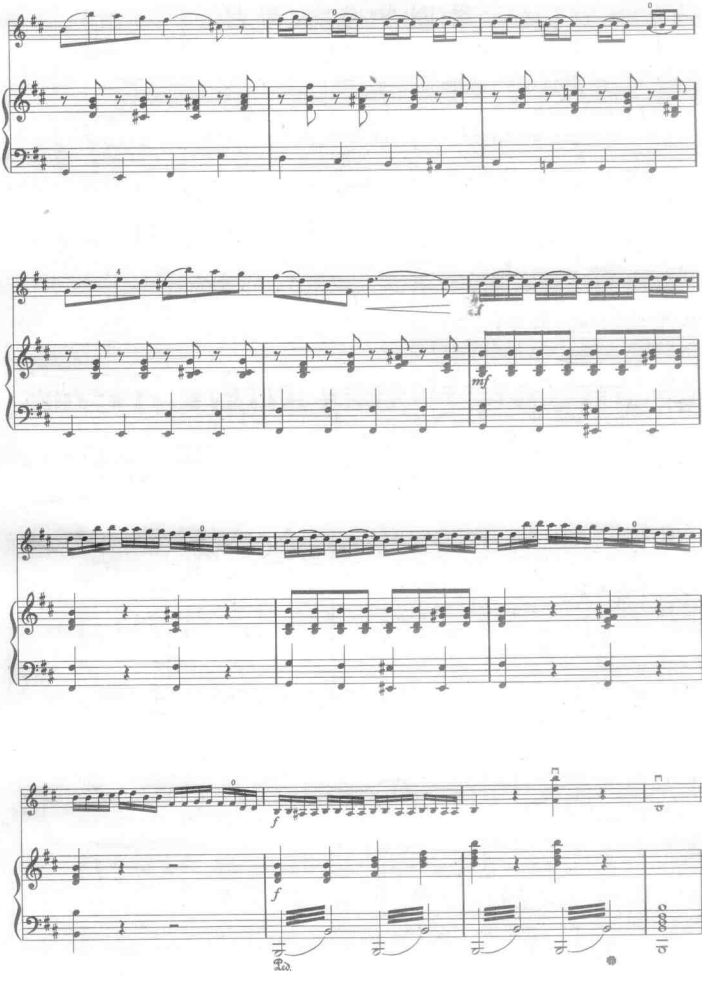

此为试读,需要完整PDF请访问: www.ertongbo