Johannes

Brahms

勃拉姆斯
小提琴协奏曲

D大调　作品77号

Violin Concerto
in D major Op.77

郑石生　编订

上海音乐出版社

勃拉姆斯
小提琴协奏曲

D大调　作品 77

钢琴伴奏谱

郑石生 编订

上海音乐出版社

图书在版编目(CIP)数据

勃拉姆斯小提琴协奏曲D大调作品77号/〔德〕勃拉姆斯作曲;郑石生编订.
-上海:上海音乐出版社,2004.4
ISBN 7-80667-344-X
Ⅰ.勃… Ⅱ.①勃… ②郑… Ⅲ.小提琴-协奏曲-德国 Ⅳ.J657.213
中国版本图书馆CIP数据核字(2003)第028791号

责任编辑：王亚平
封面设计：陆震伟

勃拉姆斯小提琴协奏曲
D大调 作品77号
〔德〕勃拉姆斯作曲
郑石生编订
上海音乐出版社出版、发行
地址:上海绍兴路74号
电子信箱:cslcm@public1.sta.net.cn
网址:www.slcm.com
新华书店经销　上海市印刷十厂印刷
开本640×935　1/8　印张10　曲、谱72面
2004年4月第1版　2004年4月第1次印刷
印数：1—5,100册
ISBN 7-80667-344-X/J·325　定价：16.00元

告读者　如发现本书有质量问题请与印刷厂质量科联系
T:021-65414992

作曲家简介

勃拉姆斯(Johannes Brahms, 1833 – 1897),德国作曲家。出生于汉堡的一个市民家庭,是德国19世纪后半叶最卓越的、古典乐派最后的一位作曲家。他曾师从戈赛尔、马克逊学习钢琴,一生交游颇广,尤其得到舒曼夫妇及约阿希姆的赏识与支持。

勃拉姆斯是创作与演奏并重的作曲家,他没有进过音乐学校,靠自己的勤奋好学、卓越才能和对自己所献身的事业的重要性和必要性的觉悟,跻身于世界一流作曲家行列。勃拉姆斯作品兼有古典手法和浪漫精神,他对音乐的贡献首先是对古典音乐传统的继承。作为一个出色的钢琴演奏家,他不断演奏和钻研古典作曲家的作品,从而使自己的作品与巴赫、贝多芬的作品一脉相承。正因为如此,人们常把勃拉姆斯同巴赫(Bach)、贝多芬(Beethoven)并称为"3B"。

勃拉姆斯的主要作品有四部交响曲、《D大调小提琴协奏曲》、《a小调小提琴与大提琴双协奏曲》、《舒曼主题变奏曲》、《亨德尔主题变奏曲》、《帕格尼尼主题变奏曲》及大量室内乐作品。

这首《D大调小提琴协奏曲》作于1878年,正是勃拉姆斯精力最充沛的时期,当时他完成了《第一交响曲》、《第二交响曲》及《学院庆典序曲》等著名作品的写作。1877年9月,勃拉姆斯在巴登·巴登聆听了萨拉萨蒂的演奏,受到很大的震动。1878年7月,在意大利旅行的归途中,勃拉姆斯开始着手协奏曲的写作,并在约阿希姆的帮助下完成了这部作品。1879年1月由约阿希姆进行首演,获得成功。经过历代演奏家们的推广,这首《小提琴协奏曲》成为最经典的小提琴协奏曲之一。

献给约瑟·约阿希姆

协 奏 曲

I

勃拉姆斯曲
（1833-1897）

Allegro non troppo（M.M.♩ circa 120）

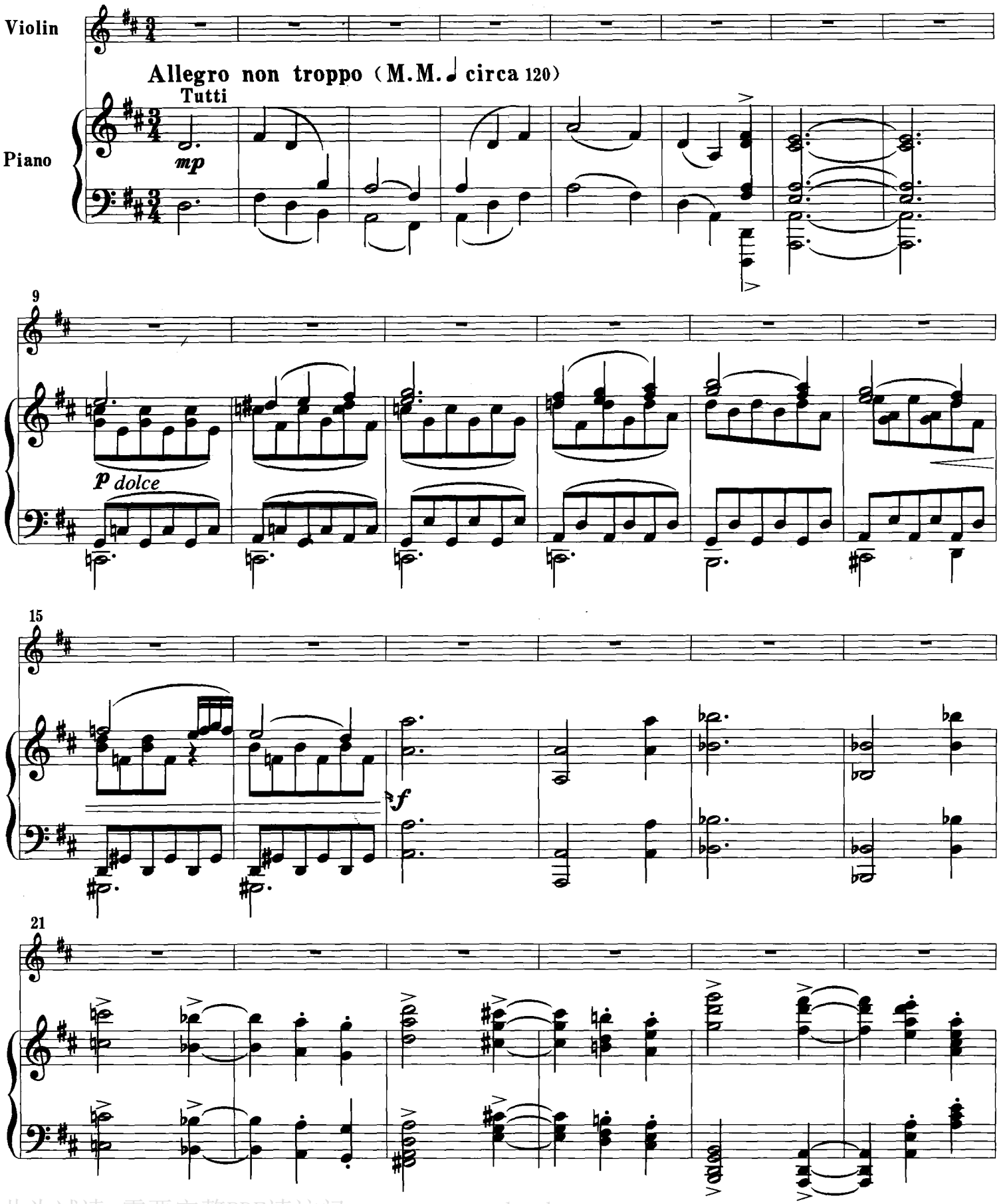

此为试读，需要完整PDF请访问：www.ertongbook.com

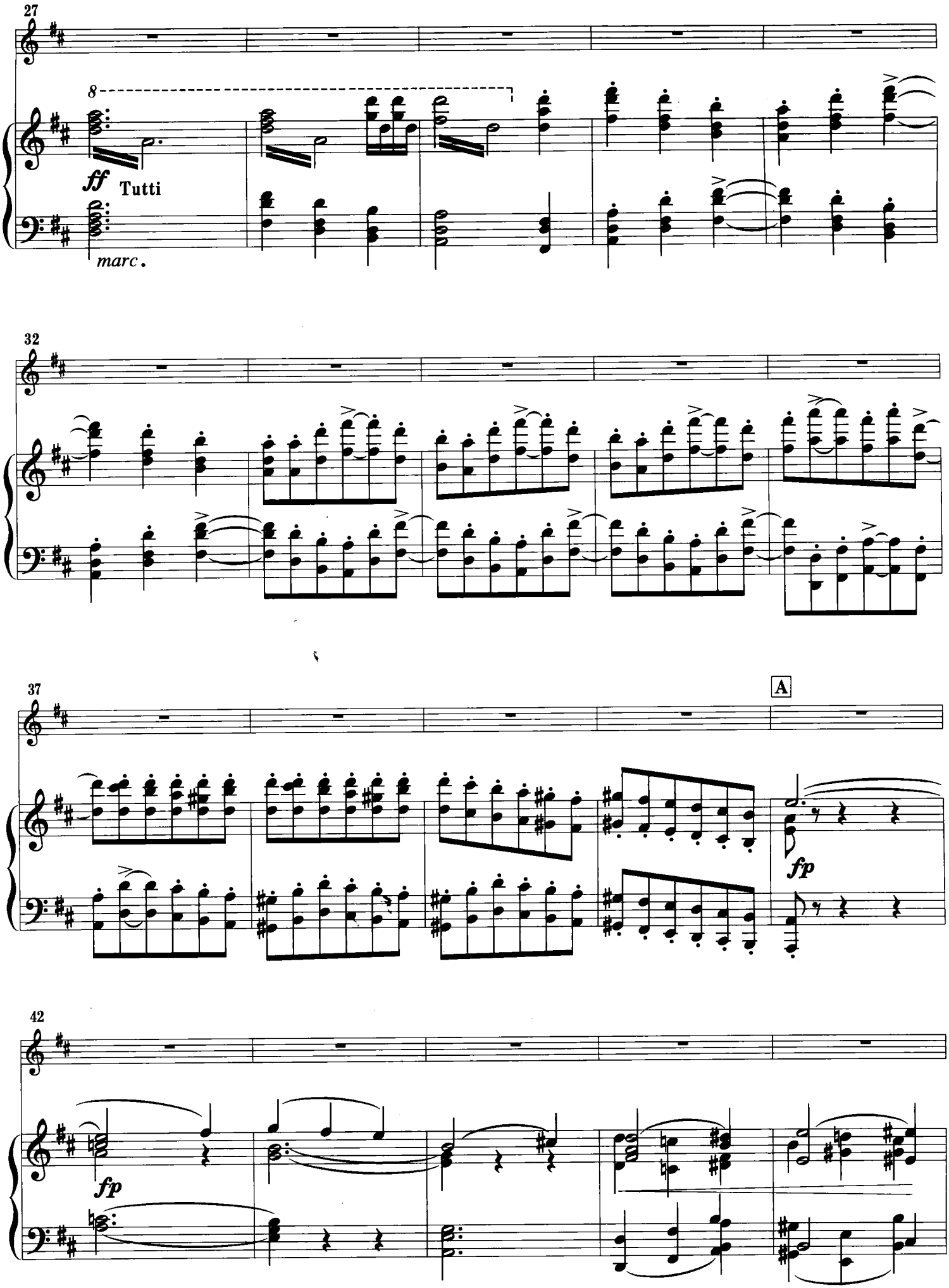
27
8
ff
Tutti
marc.
32
37
A
fp
42
fp

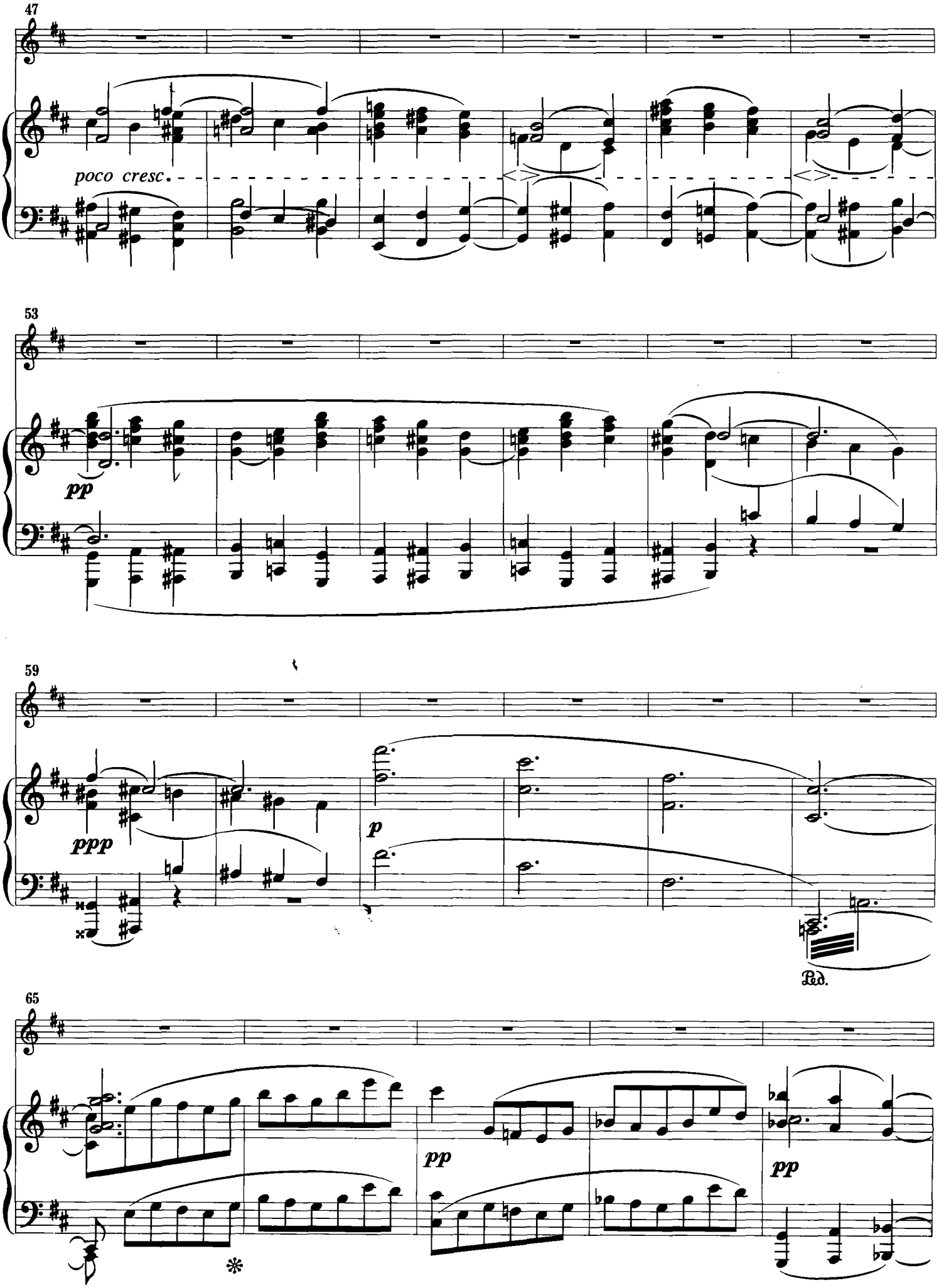
47
poco cresc.
53
pp
59
ppp
p
Ped.
65
pp
pp
*

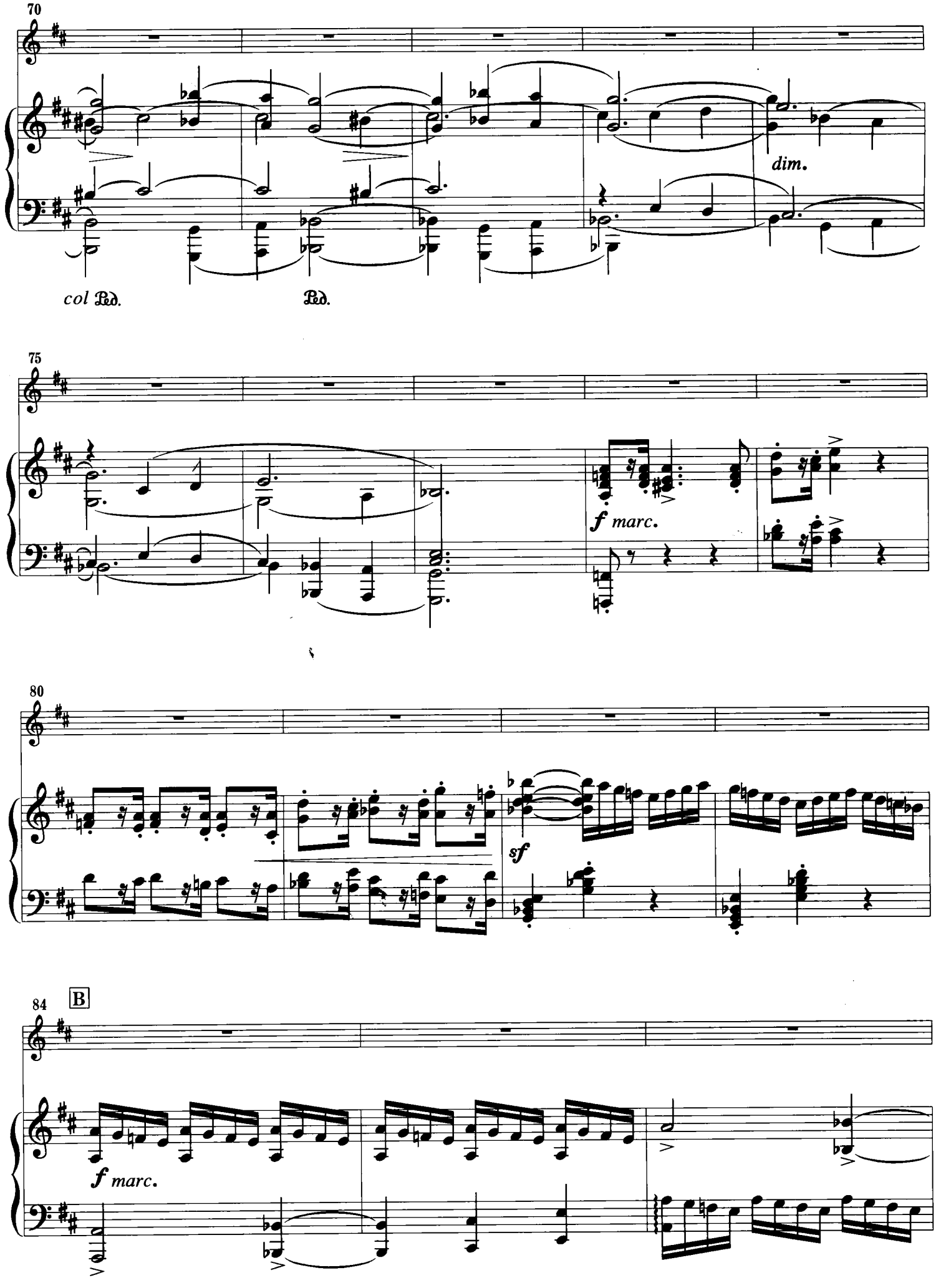
70
dim.
col Ped.
Ped.
75
f marc.
80
sf
84
B
f marc.

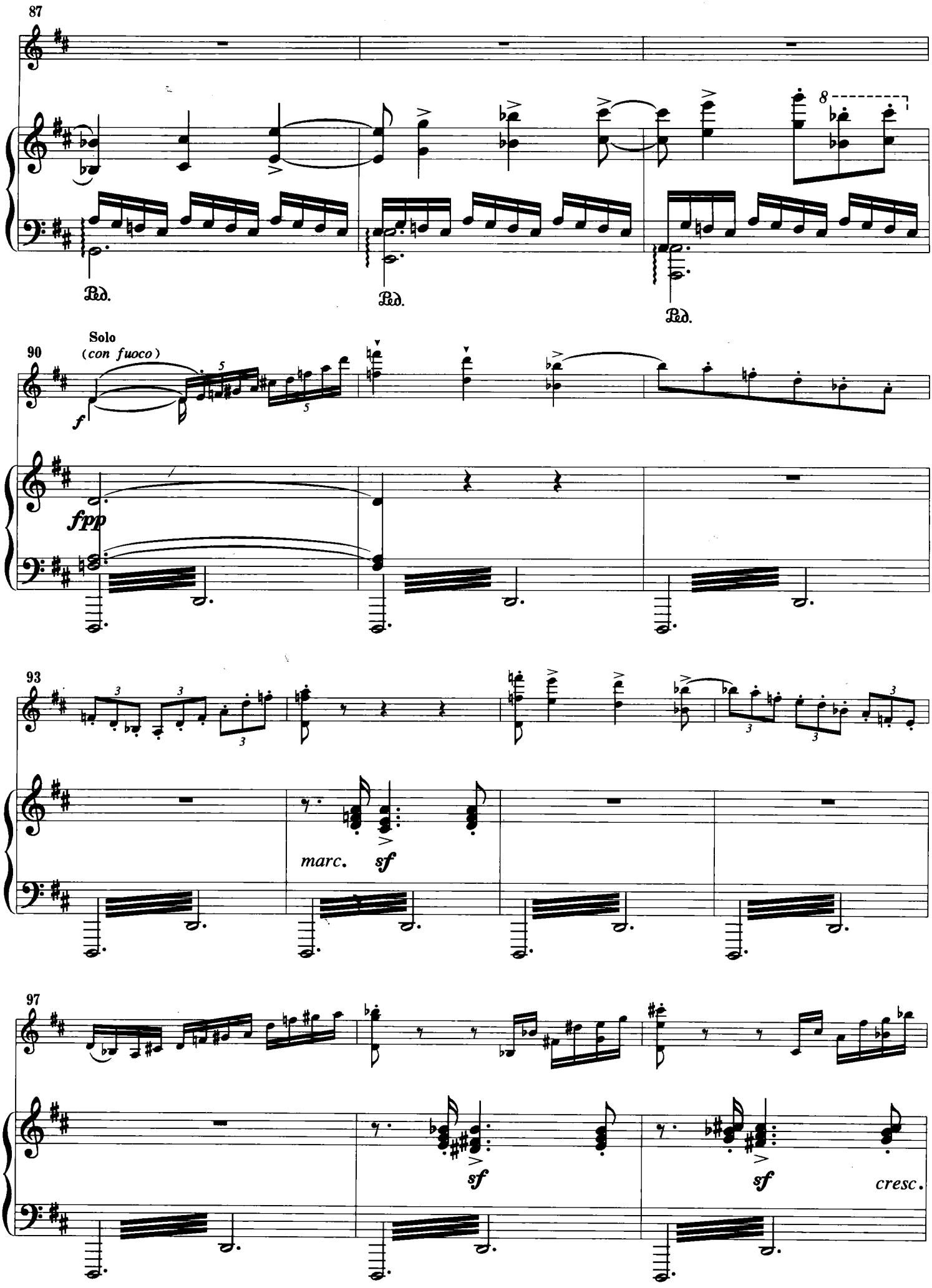
87
8
Ped.
Ped.
Ped.
90
Solo
(con fuoco)
f
fpp
93
marc.
sf
97
sf
sf
cresc.

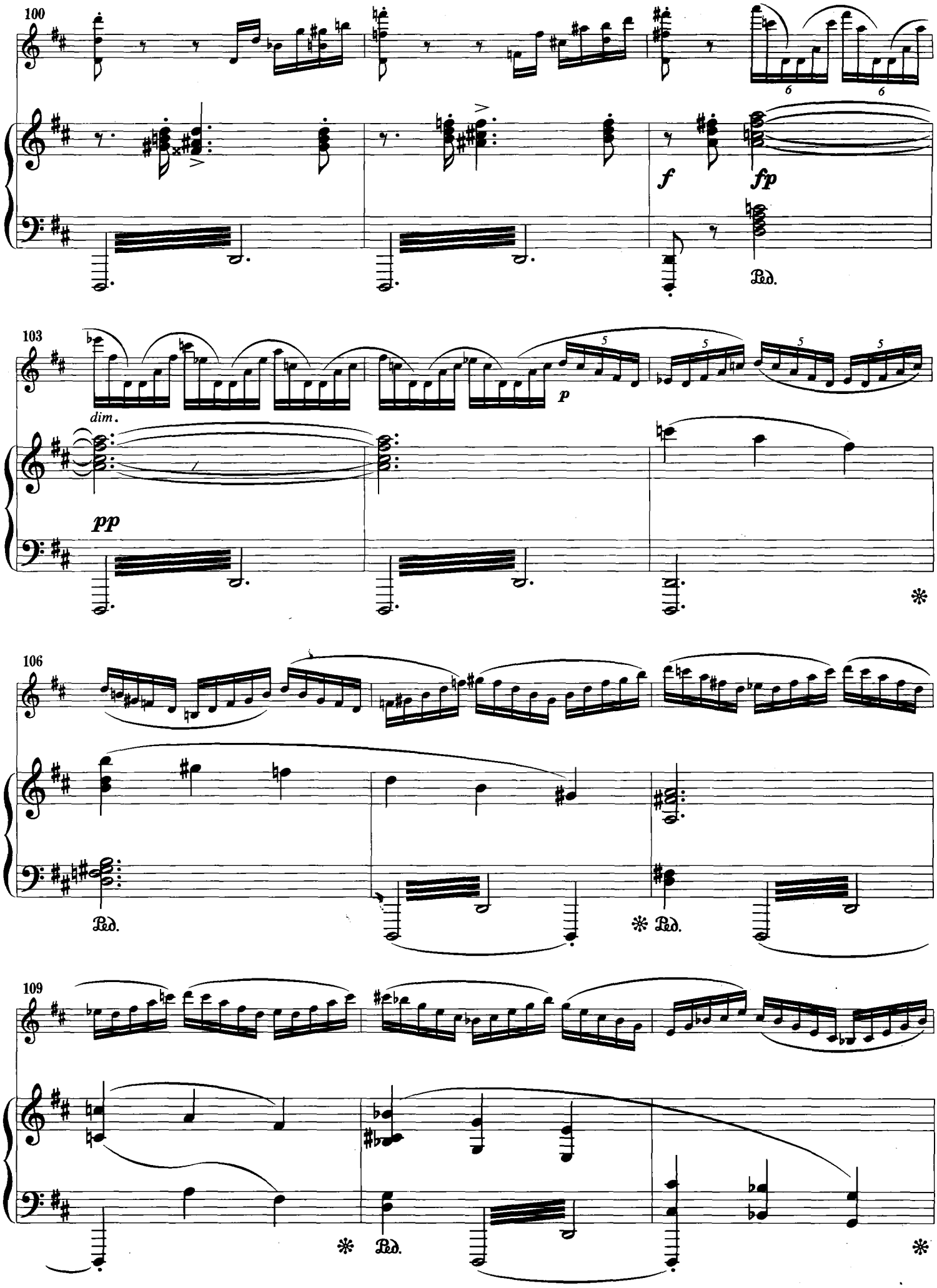
100
f
fp
Ped.
103
dim.
pp
p
106
Ped.
Ped.
109
Ped.

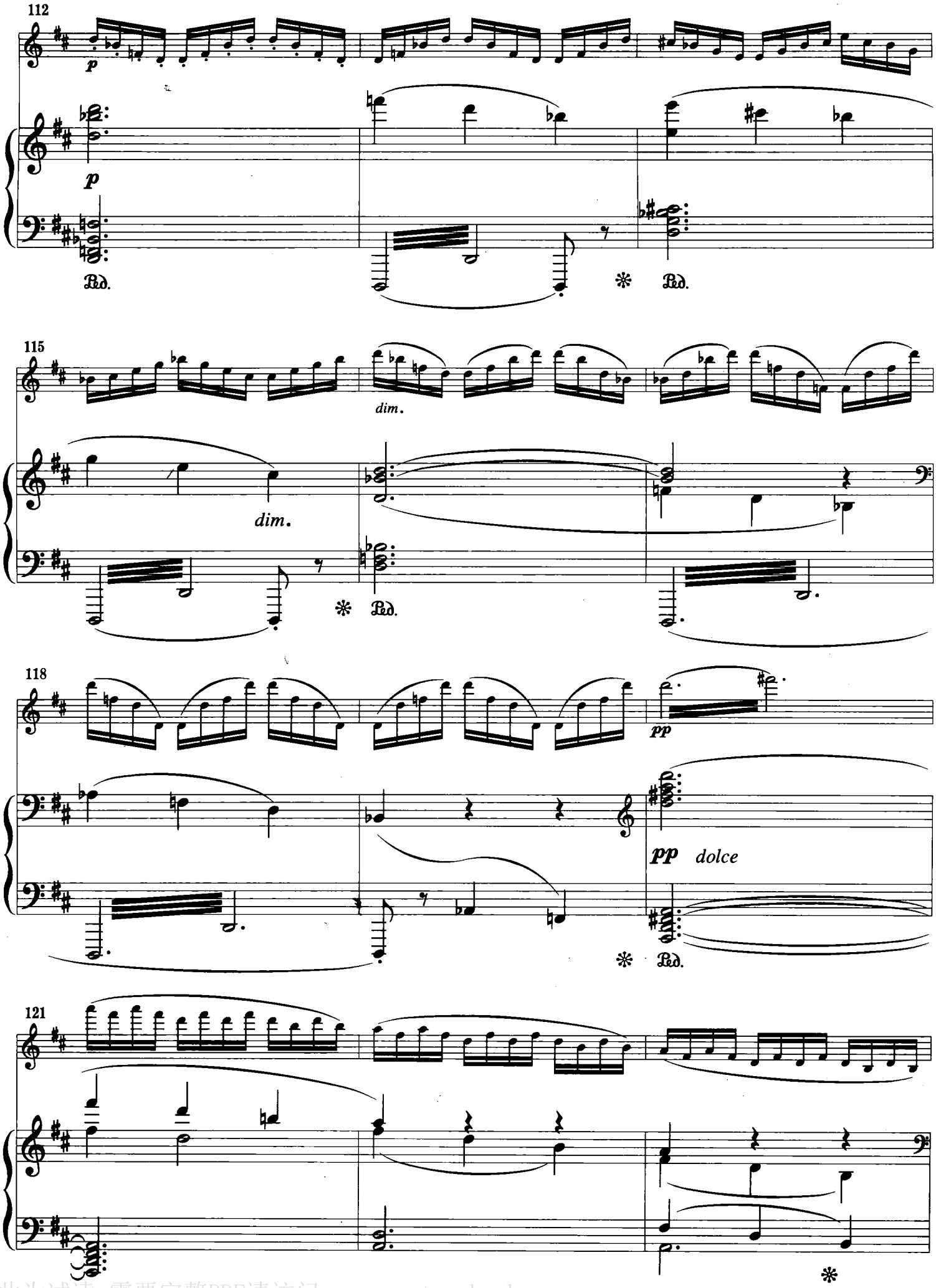

此为试读，需要完整PDF请访问：www.ertongbook.com

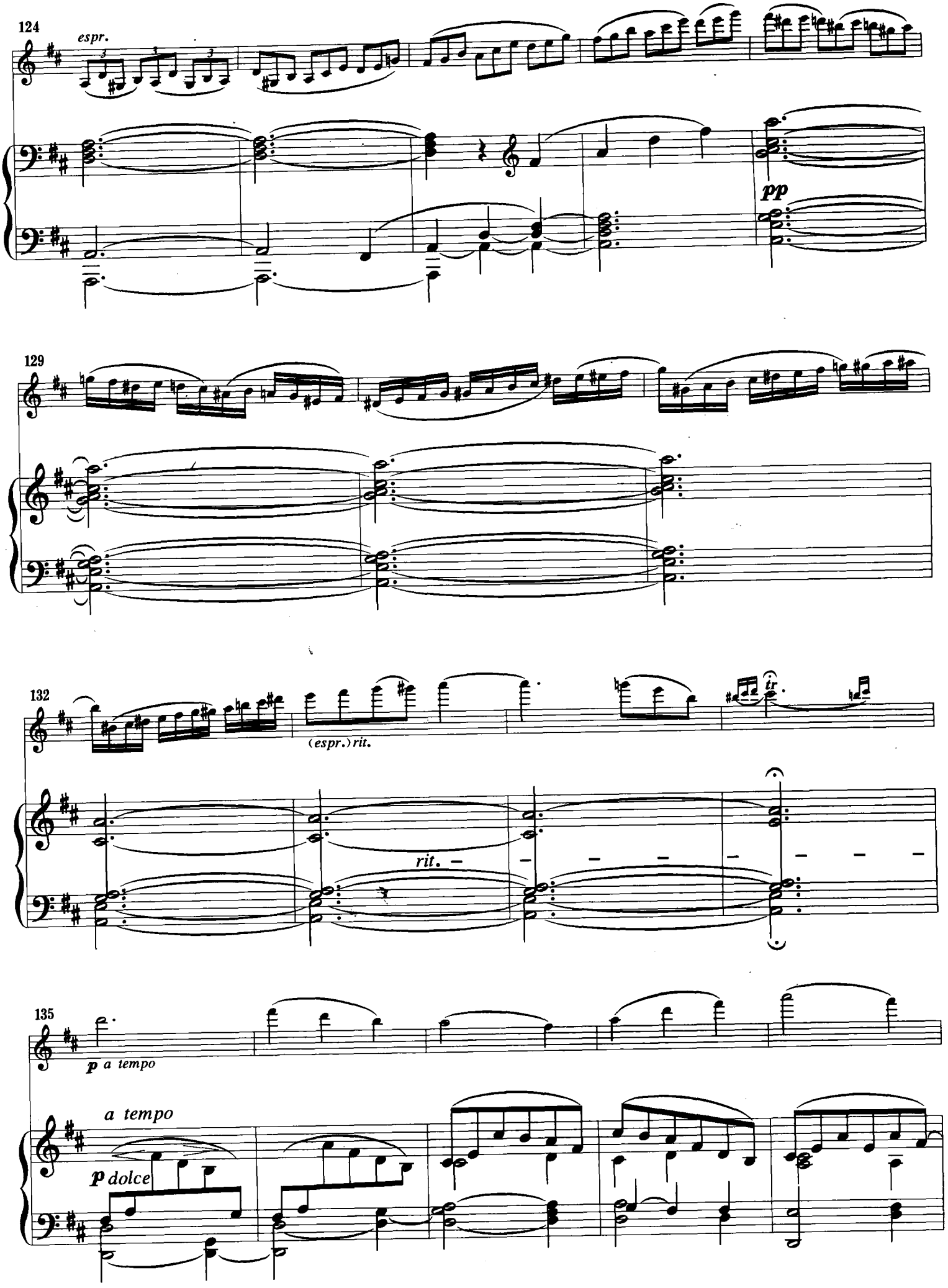
124
espr.
pp
129
132
(espr.) rit.
tr
rit.
135
p a tempo
a tempo
p dolce

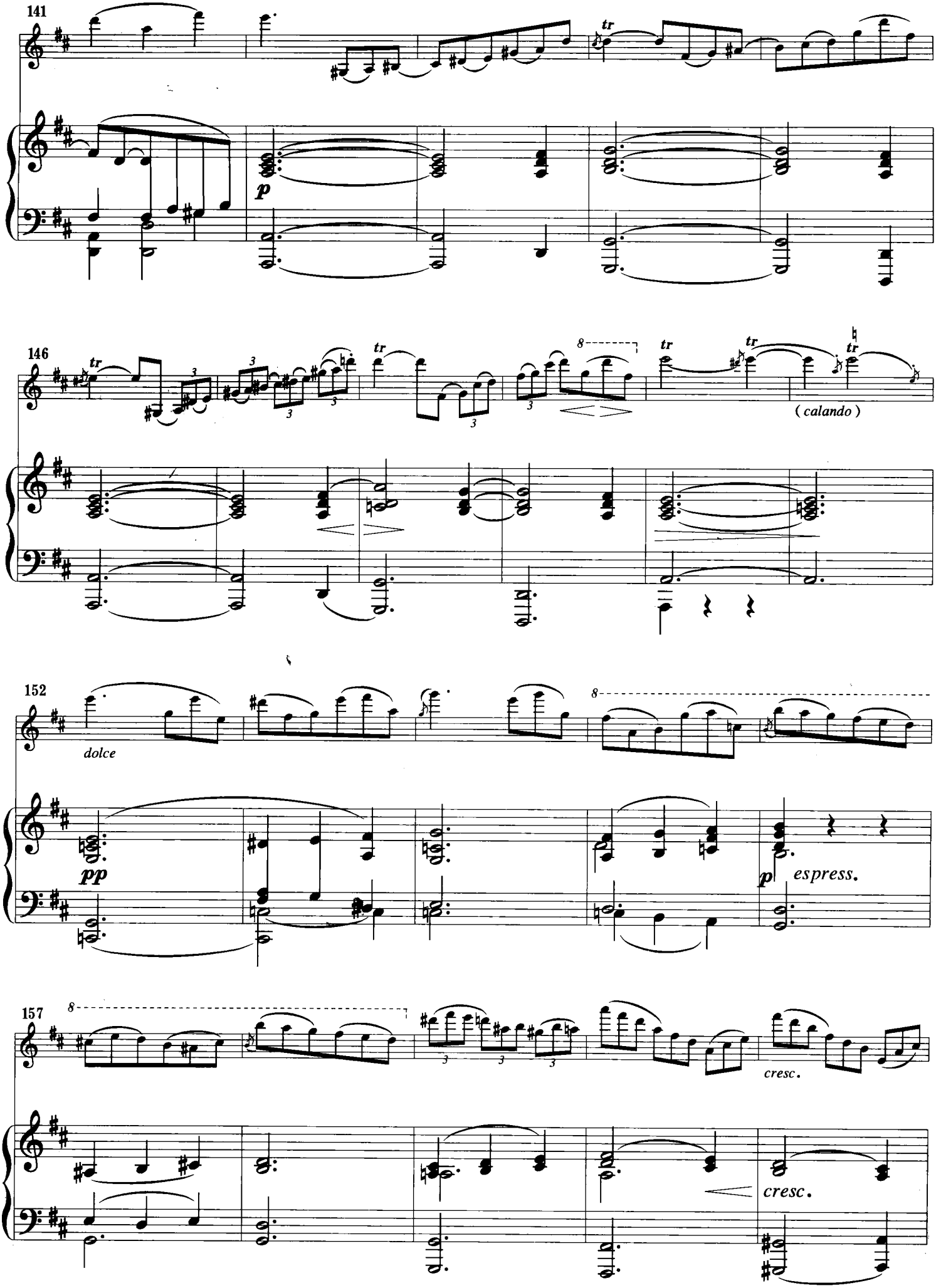
141
tr
p
146
tr
(calando)
152
dolce
pp
p
espress.
157
cresc.
cresc.

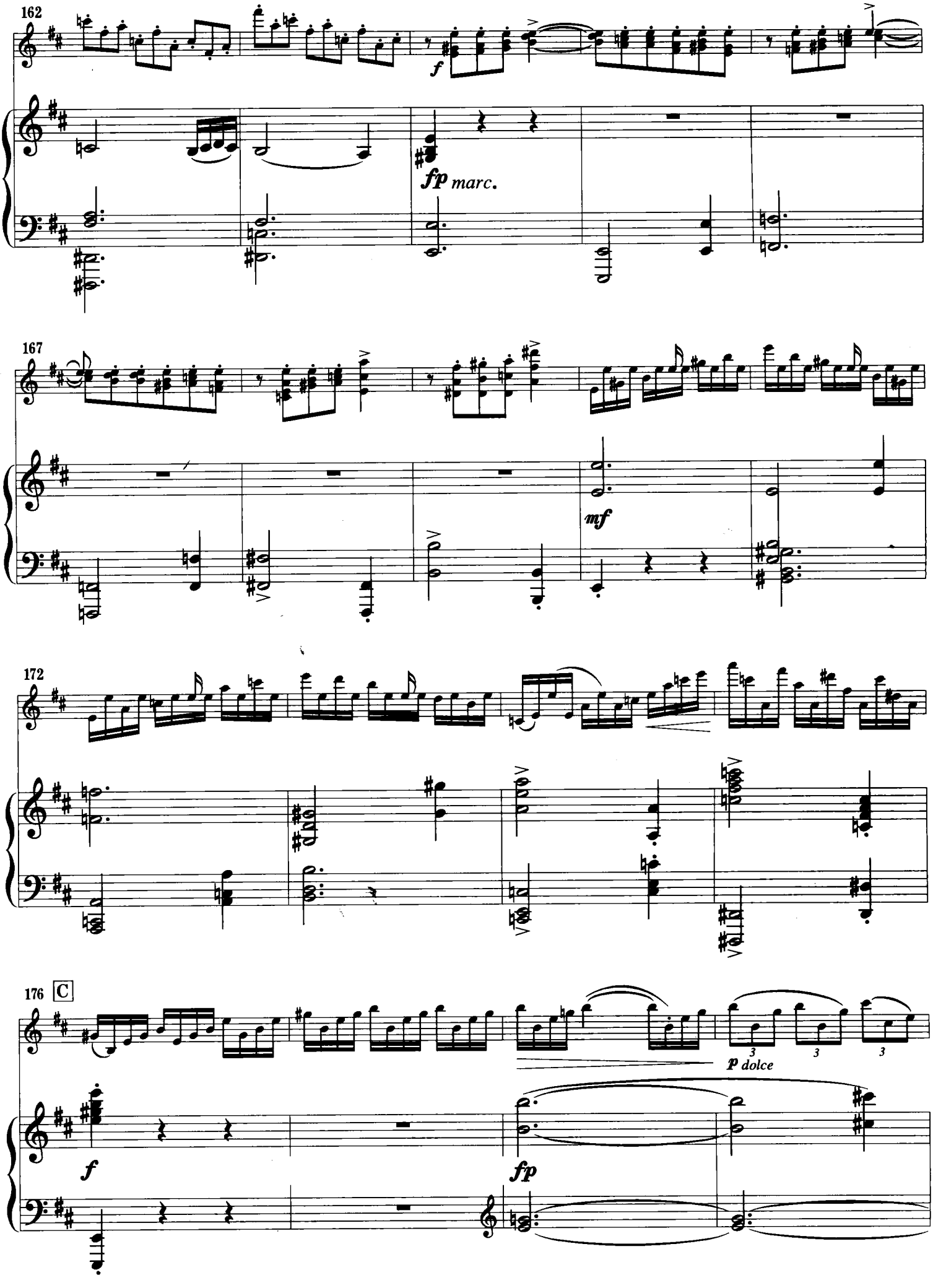
162
f
fp marc.
167
mf
172
176
C
p dolce
f
fp

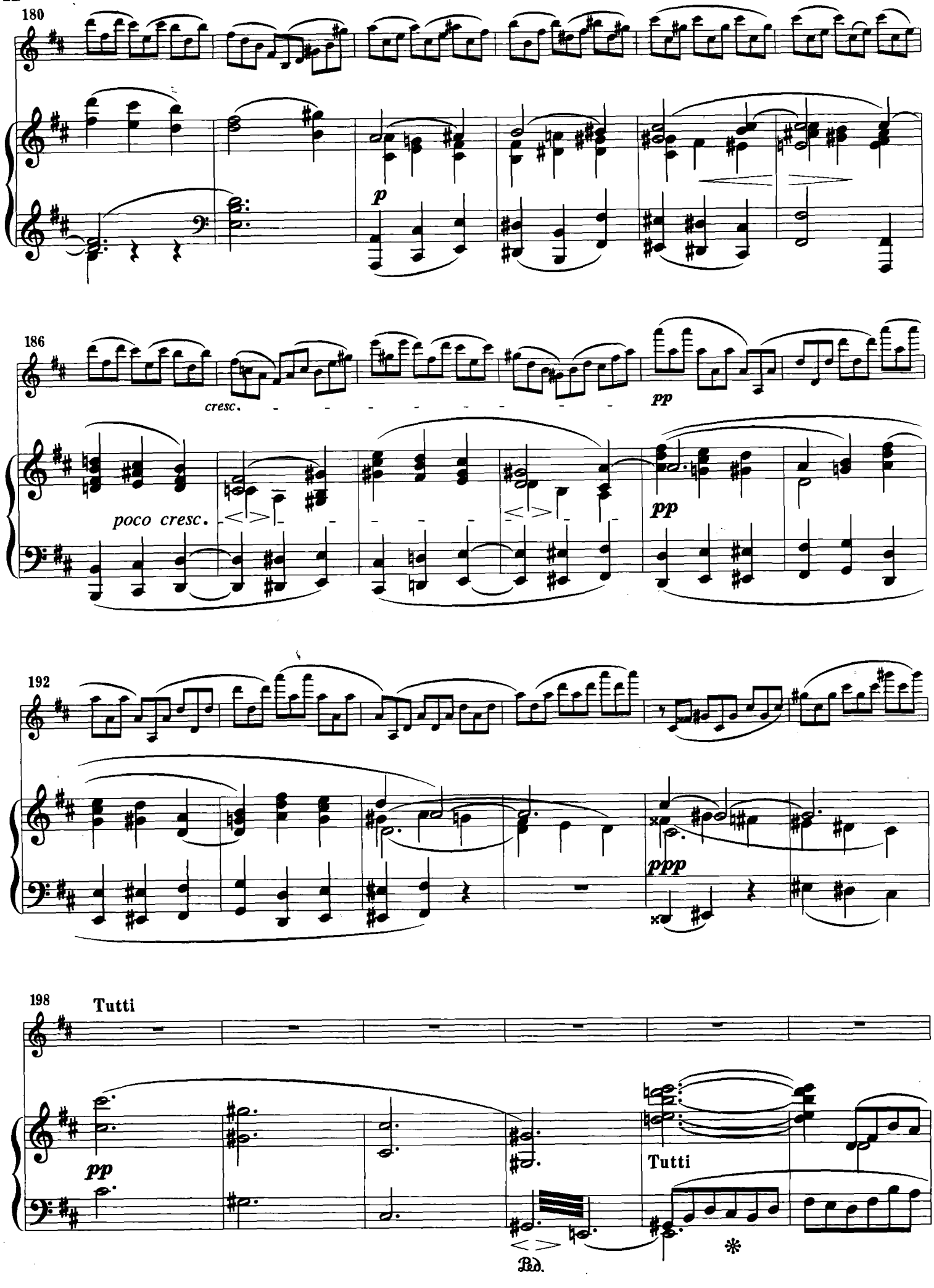
180
p
186
cresc.
pp
poco cresc.
pp
192
ppp
198
Tutti
pp
Tutti
Ped.
*

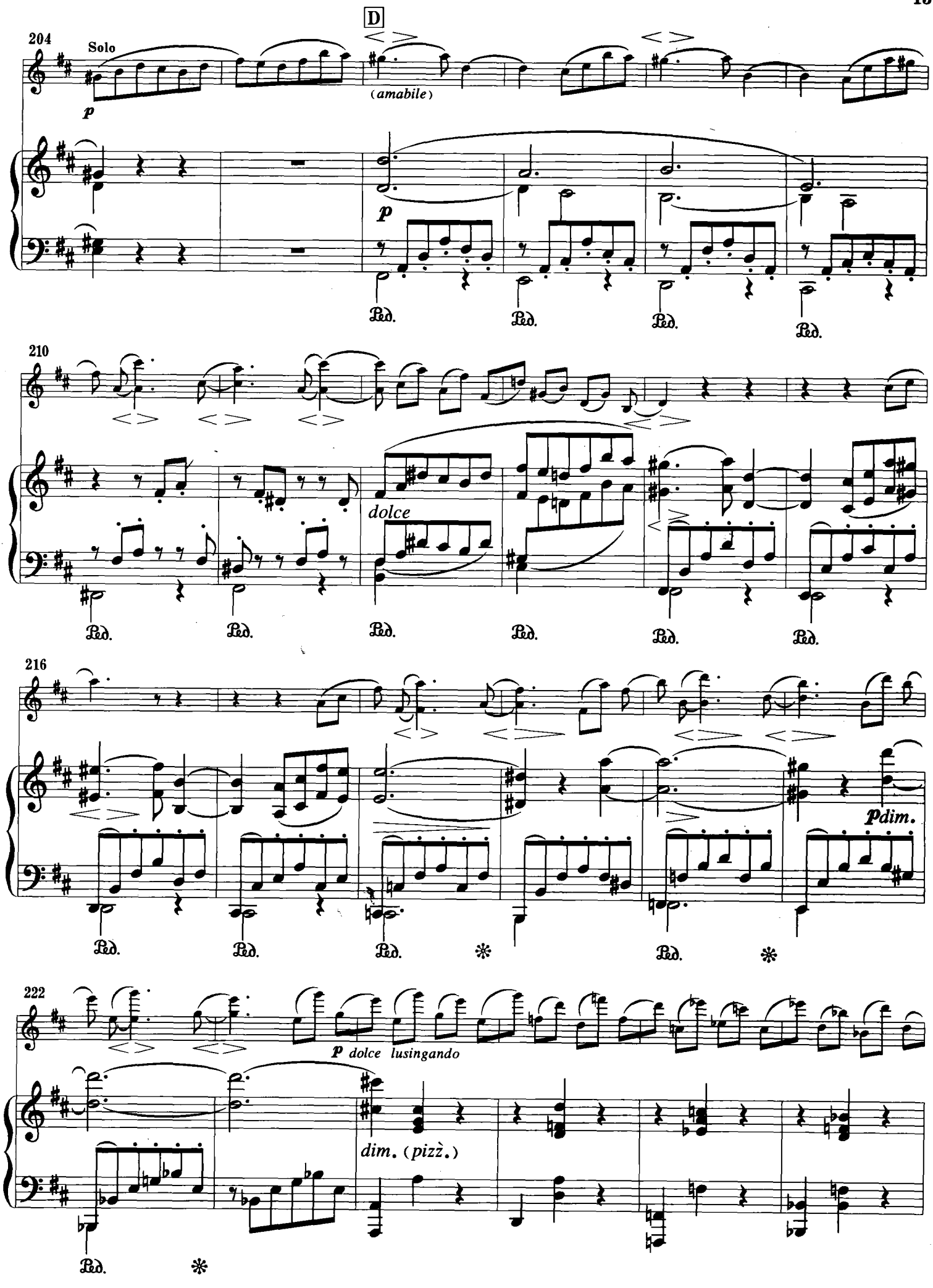
D
204
Solo
p
(amabile)
p
Ped.
210
dolce
216
pdim.
222
p dolce lusingando
dim. (pizz.)

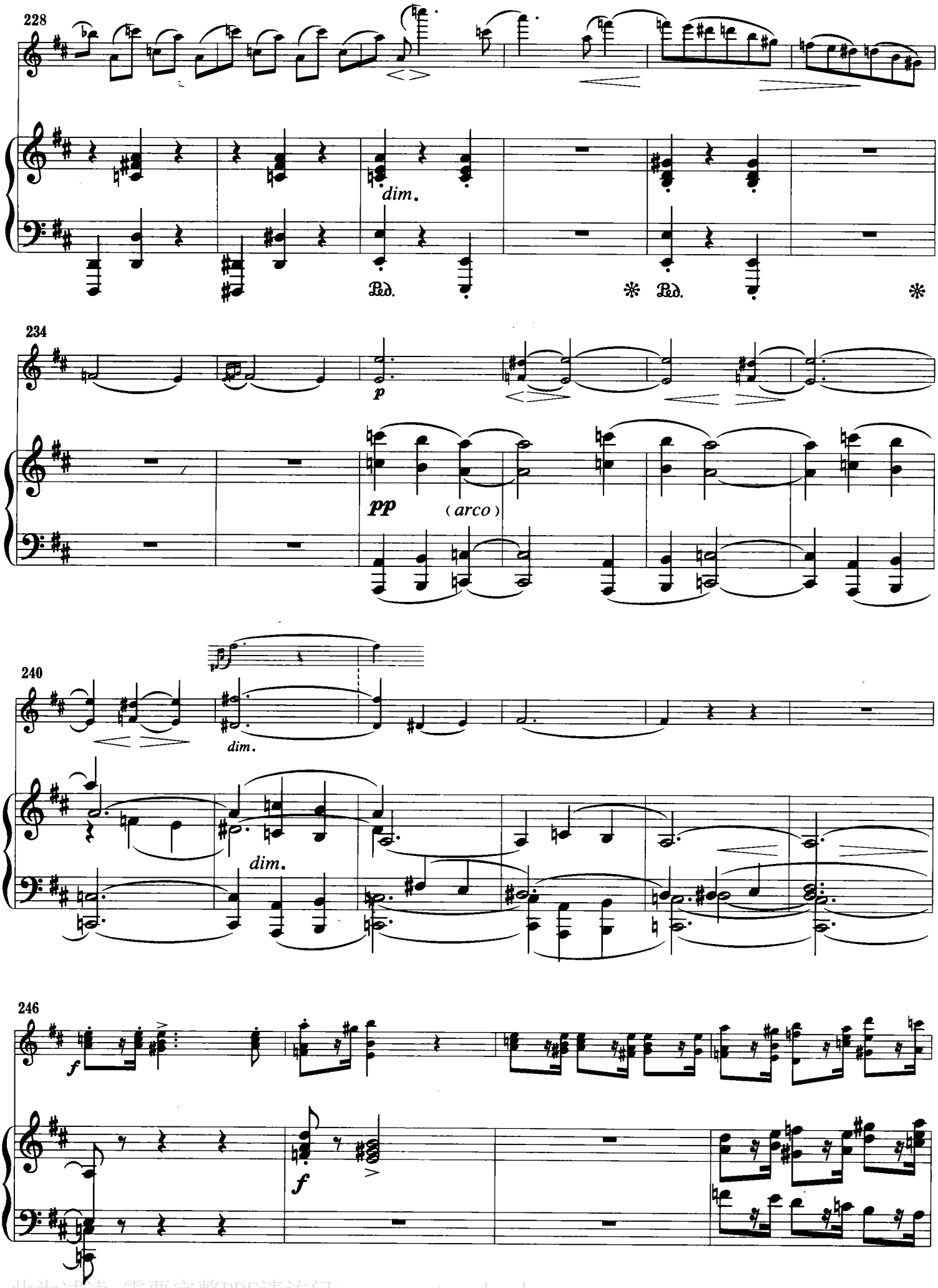

此为试读，需要完整PDF请访问：www.ertongbook.com