中国戏曲志

中国戏曲志

吉林卷

中国戏曲志编辑委员会
《中国戏曲志·吉林卷》编辑委员会

中国ISBN中心

中华人民共和国文化部
中华人民共和国国家民族事务委员会主办
中国戏剧家协会

国家社科基金资助重大项目
国家艺术科学规划重点项目

中国民族民间文艺集成志书总编委会

主任委员：周巍峙

委　　员：马学良　吕　骥　孙　慎　李　凌　吴晓邦
张　庚　周巍峙　罗　扬　钟敬文　贾　芝

（按姓氏笔画为序）

此为试读，需要完整PDF请访问：www.ertongbook.com

中国戏曲志编辑委员会

顾　　问： 周　扬　周巍峙　林默涵　吕　骥　董一博　苏一平　王朝闻
阿　甲　王季思　钱南扬

主任委员： 张　庚

副主任委员： 马彦祥　郭汉城　刘厚生

主　　编： 张　庚

副 主 编： 余　从（常务）　薛若琳

委　　员： 马　远　马龙文　马紫晨　方　杰　文忆萱　王　肯　王　俊
王　鸿　王世一　王鸣秋　王恒富　邓兴器　史　行　白　牡
刘万仁　刘正平　刘有宽　刘志群　刘静沅　曲六乙　吕树坤
任光伟　纪根垠　孙家兆　汪效倚　完艺舟　李　累　李郁文
杨孟衡　吴同宾　何乃强　余　从　张连俊　张武明　陆洪非
陈　巅　陈玉刚　努鲁木　林庆熙　金　重　金汉川　金行健
鱼　讯　周一良　周民震　周庆辉　周育德　祝肇年　郝　明
荆乃立　胡　沙　柯子铭　俞　琳　贺　照　流　沙　高　鹏
高介云　高玉铭　郭士星　郭光宇　席明真　贾春光　顾建国
秦德超　钱法成　梁　冰　黄　克　黄菊盛　黄镜明　曹克英
龚啸岚　谢彬筹　韩德英　焦文彬　黎　方　薛若琳
（按姓氏笔画排列）

中国戏曲志编辑部

主　　任： 刘文峰

副 主 任： 包澄絜

编　　辑： 包澄絜　刘文峰　汪效倚　张新建　陆　德　俞　冰　常丹琦
傅淑芸（按姓氏笔画排列）

编　　务： 王彦山　毕玉玲

特约编审员： 华　迦　纪根垠　陈　巅　李宗白　周育德　金耀章　贺　照
涂　沛　曹克英　隋书今　黄菊盛（按姓氏笔画排列）

《中国戏曲志·吉林卷》编辑委员会

主　编：王　充

副主编：郝　明　吕树坤　杨世祥

委　员：毛世来　王　充　王兆一　王曼苓　田子馥　吕树坤　吕维忱
关　敏　关德富　刘　汉　刘凤田　苏　宁　杨世祥　吴英俊
张先程　李文华　李国民　陈正岩　陈海楼　郝　明　金昌浩
祖国魂　郭铁城　宿本昌　萧善因　筱桂花（按姓氏笔画排列）

《中国戏曲志·吉林卷》编辑部

主　任：吕树坤

副主任：杨世祥

编　辑：于永江　刘　乙　孙正义　吕树坤　苏　宁　陈永苇　汪凤岐
杨世祥　张士魁　郑基焕　姜　恩（按姓氏笔画排列）

撰　稿　人（按姓氏笔画排列）

综　述：吕树坤

图　表：牛云祥　王蕴香　孙正义　吕维臣　陈永苇　杨世祥　姜　恩
崔维臣

志　略：王　肯　牛云祥　孙正义　苏　宁　杨世祥　金　震　金昌浩
苗保信　徐冬冰

（以上为《剧种》撰稿人）

于永江　于宪涛　马其明　马俊生　王　桔　王大里　王长夫
王忠诚　王纯信　王俊卿　牛云祥　白万程　吕维忱　孙正义
那效平　齐铁雄　刘承志　刘兴文　刘治国　庄玉林　严慧文

李　犁　李萍星　李再春　李承祥　张　虹　张　畏　张景义
张洪涛　张树增　张铁华　张宝绪　杨　露　杨朝绵　楚　彦
何　川　陈永茀　陈光宇　吴　克　吴国翥　沈瑞龄　苏　宁
郑国尧　金昌浩　姜　恩　姜振岐　高　尚　高玉璞　徐冬冰
徐昶奎　崔维臣　黄敬文　隋守信　谢鲁泉　傅明忠　雷　霆
檀振岐　魏荣录

（以上为《剧目》撰稿人）

申文凯　刘　乙　那丙晨　孙正义　毕凤岐　张士魁　吴国翥
陈增辉　金　震　金太石　徐达音　梁秀成

（以上为《音乐》撰稿人）

于永江　马其明　牛云祥　王忠诚　孙正义　齐铁雄　李　燕
李冲元　张　震　张奉生　张景义　杨　露　陈永茀　陈增辉
金东训　姜　恩　胡世家　徐冬冰

（以上为《表演》撰稿人）

于永江　刘　帆　吕也厚　吕维忱　汪凤岐　张天录　陈大明
陈力力　李书春　金昌浩　范玉珍　郑基焕　南承哲　徐达音

（以上为《舞台美术》撰稿人）

于永江　马其明　马成林　马俊生　牛云祥　王长夫　王元瑛
王忠诚　王宗祥　王林盛　冯　楠　田文民　卢庆福　史晓光
丛树德　关景明　吕也厚　吕树坤　吕维忱　庄玉林　刘　宣
刘兴文　刘治国　刘承志　孙正义　纪长发　何　川　吴　克
吴玉光　苏　宁　杜　林　严慧文　张　虹　张洪涛　张景义
张树增　张中梁　张铁华　张宝绪　杨　露　杨志安　杨世祥
杨朝绵　李广源　李萍星　李振明　李再春　李承祥　陈光宇
陈永茀　陈增辉　郑国尧　苗保信　金东训　金昌浩　郝　明
姜　恩　范世昌　高玉璞　徐　光　徐达音　徐冬冰　崔维臣
萧　强　宿本昌　黄乃玉　谢鲁泉　傅明忠　董志宽　董振江
谭亚军　谭佩和　檀振岐　魏荣录

（以上为《机构》撰稿人）

于仁德　马其明　马成林　马俊生　王长夫　王宗祥　王忠诚

牛云祥　田文民　史晓光　关景明　吕树坤　刘　钊　刘　宣
刘兴文　刘治国　齐铁雄　苏　宁　吴玉光　楚　彦　李长复
李承祥　李广源　李萍星　陈永弗　杨志安　杨朝绵　张树增
张洪涛　郑国尧　咸运航　郝　明　徐　光　徐达音　徐世昌
崔维臣　宿本昌　董志宽　董振江　傅明忠　檀振岐　魏荣录

（以上为《演出场所》撰稿人）

于仁德　于永江　马其明　牛云祥　王忠诚　李广源　张树增
陈增辉　贺方利　姜　恩　徐冬冰　宿本昌

（以上为《演出习俗》撰稿人）

马其明　马俊生　牛云祥　吕维忱　高玉璞　谢鲁泉

（以上为《文物古迹》撰稿人）

于仁德　于永江　马俊生　王兆一　白万程　庄玉林　吕树坤
杜　林　杨　露　杨世祥　吴　瑛　张景义　陈永弗　黄乃玉

（以上为《报刊专著》撰稿人）

于永江　马其明　王兆一　牛云祥　孙正义　张景义　李承祥
姜　恩　徐昶奎　傅明忠　董振江

（以上为《轶闻传说》撰稿人）

杨　露　张景义　金东训　徐昶奎

（以上为《谚语口诀》撰稿人）

关景明　吕树坤　吕维忱

（以上为《其它》辑录人）

于永江　马其明　马俊生　牛云祥　王兆一　王宗祥　左玉山
冯　楠　吕也厚　吕维忱　关景明　孙正义　那效平　吴树山
苏　宁　严慧文　沈瑞龄　楚　彦　张　虹　张洪涛　张景义
张树增　张铁华　杨　露　杨志安　李广源　李再春　陈永弗
姜　恩　徐达音　徐冬冰　高　尚　高玉璞　崔维臣　隋守信
傅明忠　谢鲁泉　檀振岐

（以上为《传记》撰稿人）

牛云祥　王忠诚　吕树坤　吕维忱

（以上为《附录》辑录人）

摄　影： 马松竹　王力夫　吕也厚　李　虹　杜振东　杨志敏　杨秀森
郑基焕　岳鹏飞　赵凤文

照片提供者：

马俊生　牛云祥　毛世来　王玉蓉　王淑琴　王铭毅　孙正义
吕树坤　吕维忱　张夕多　张晨明　张桂霞　张福禄　苏　宁
陈永苇　杨明华　周国才　郑桂英　姜　恩　段桂兰　段丽华
高　叶　徐冬冰　梁小鸾　筱桂花
吉林省艺术研究所
长春市艺术研究所
吉林市艺术研究所
吉林市文化局
梨树县文化局
吉林省京剧团
吉林省吉剧团
吉林省民间艺术团
吉林省戏曲学校
长春市评剧团
吉林市评剧团
吉林市京剧团
农安县黄龙戏剧团
磐石县评剧团
扶余市新城戏剧团

吉剧《桃李梅》（吉林省吉剧团演出）

二人转《猪八戒拱地》（李晓霞、秦志平演出）

评剧《邻居》（张桂秋饰叶丽霄，陈桂芝饰曲线美）

此为试读，需要完整PDF请访问：www.ertongbook.com

评剧《孟姜女哭长城》（筱桂花饰孟姜女）

拉场戏《回杯记》
（韩子平饰张廷秀，郑淑云饰王兰英）

京剧《寒号鸟》
（倪俊芬饰五灵子，刘喜亮饰黑乌鸦）

吉剧《三放参姑娘》
（王桂芬饰参姑娘，李占春饰那瓜）

吉剧《包公赔情》
（霍福庆饰包公，杨俊英饰王凤英）

京剧《火焰山》（王凤燕饰铁扇公主）

吉剧《燕青卖线》（柴志饰燕青，邬莉饰任秀英）

京剧《梅花案》（张健饰沈南，李秀琴饰贾婉梅）

评剧《密建游宫》（王曼苓饰吴香，郭贵臣饰密建）

毛世来 （京剧《十三妹》何凤英）

评剧《王定保借当》（筱王金香饰张春莲，张晓雯饰张秋莲）

新城戏《红罗女》（鲁忱饰红罗女，赵彪饰乌巴图）

吉剧《三请樊梨花》（展兆仁饰薛丁山，韩烽饰樊梨花）

京剧《一代巾帼》（徐枫饰穆桂英，李彬饰杨宗保）

单出头《洪月娥做梦》（吉林省民间艺术团演出）

京剧《泰山铁罗汉》（陈正岩饰黄泰，李松年饰假神父）

拉场戏《马前泼水》（关长荣饰崔氏，牟志伟饰朱买臣，秦志平饰赵石匠）

吉剧《蓝河怨》（隋晶莹饰蓝瑞莲，王志杰饰魏奎元）

唱剧乐队　（和龙县文工团）

新城戏乐队　（扶余县新城戏剧团）

京剧《火焰山》
（王凤霞饰铁扇公主，
刘喜亮饰孙悟空）

京剧《火焰山》
（孙震霖饰孙悟空）

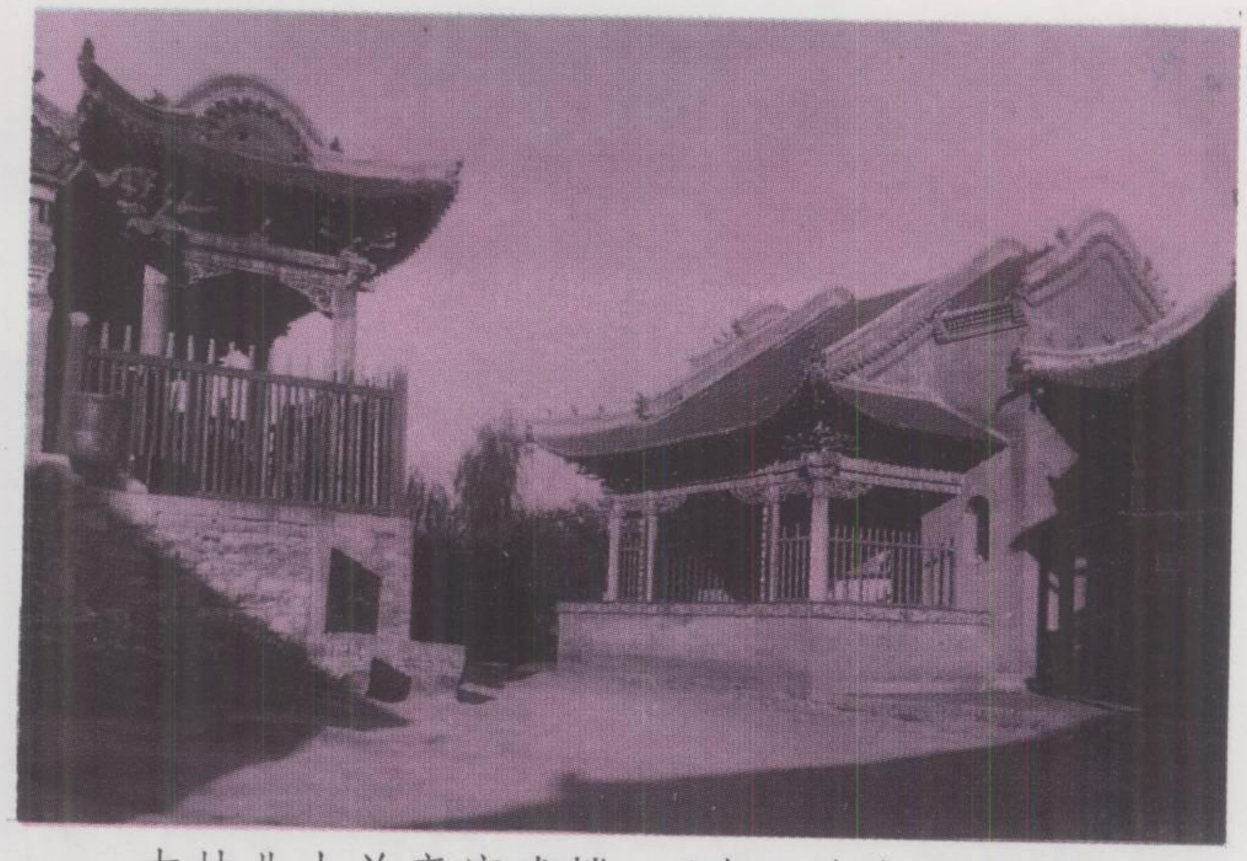

吉林北山关帝庙戏楼 （建于清雍正九年）

春城剧场 （建于 1935 年）

此为试读，需要完整PDF请访问：www.ertongbook.com