上海市嘉定县农村造筑设计选集

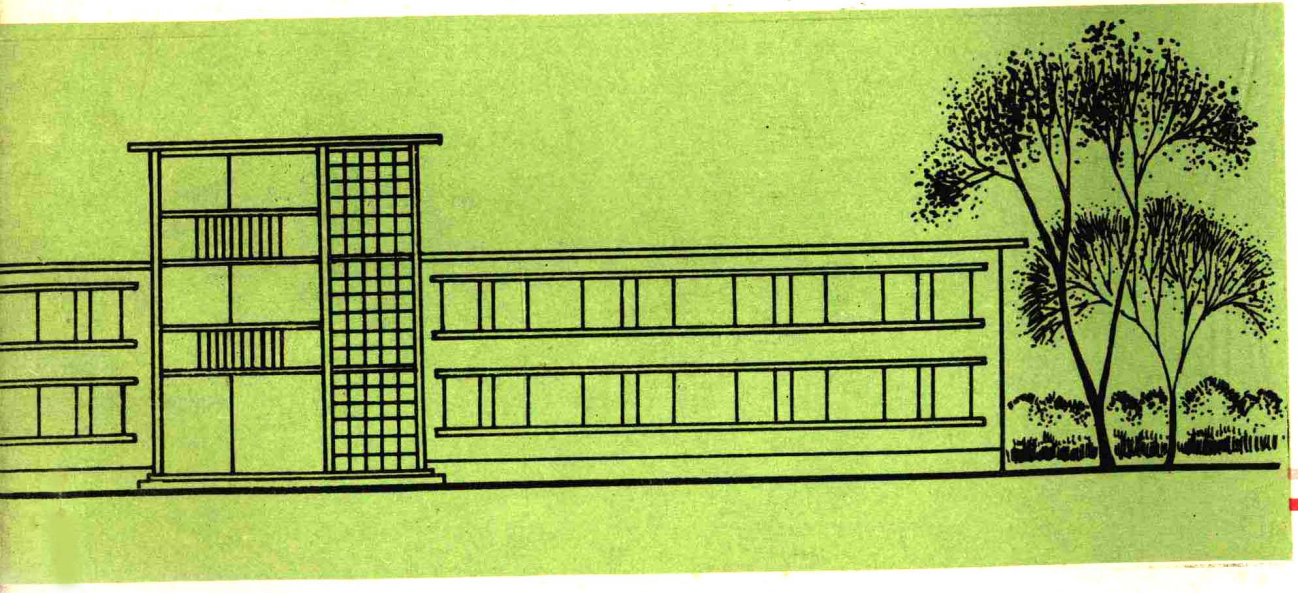

嘉定县造筑设计公司

1979.11.

目　　录

一、农村建设 …… 1

（一）前言 …… 1

前言 …… 3

（二）居民点规划 …… 5

1. 新泾大队原状图（1973年前）…… 7

2. 新泾大队现状图 …… 8

3. 新泾大队农居新貌 …… 9～10

4. 徐行公社新民大队泾角生产队旧貌图 …… 11

5. 徐行公社新民大队泾角生产队现状图 …… 12

6. 泾角新村外景 …… 13

7. 南翔公社新丰大队新村规划 …… 15

（三）农村住宅 …… 17

8. 76-1型农村住宅 …… 19

9. 78-1型农村住宅 …… 20

（四）文教卫生建筑 …… 21

10. 徐行公社幼儿园 …… 23

11. 平房教室 …… 24

12. 二层教室 …… 25

13. 三层教室 …… 26

14. 马陆人民公社卫生院 …… 27

15. 马陆人民公社卫生院 …… 28

16. 娄塘人民公社影剧院 …… 29

17. 娄塘人民公社影剧院 …… 30

（五）农付畜牧业建筑 …… 31

18. 马陆公社奶牛棚 …… 33

19. 母猪繁殖棚 …… 34

20. 娄塘机械化养鸡场 …… 35

21. 菌种棚 …… 36

22. 马陆公社第一牧场烘房 …… 37

23. 马陆公社第一牧场烘房内外景 …… 39

（六）社队工业 …… 41

24. 大队小工厂（有气楼）…… 43

25. 大队金工车间（有5T吊车）…… 44

26. 曹王人民公社客车装配车间 …… 45

27. 曹王人民公社客车装配车间 …… 46

28. 曹王人民公社客车装配车间 …… 47

29. 公社仓库 …… 48

30. 种子育养防雀棚 …… 49

（七）桥型屋架 …… 51

31. 桥型钢筋混凝土薄板屋架 6M，9M，10M …… 53

32. 桥型钢筋混凝土薄板屋架 12M，15M，18M …54
33. 桥型钢筋混凝土薄板屋架 2M，24M，27M……55
34. 10M，12M，15M钢筋混凝土
薄板屋架（设 1 吨悬挂吊）……56
35. 12M钢筋混凝土桥型薄板屋架天窗架……57
八）农村桥梁建筑……59
36. 农村人行桁架桥……61
37. 桁架拱机耕桥……62
38. 竖柱式桁架拱机耕桥……63
39. 35M桁架拱三岔桥……64
40. 30M桁架拱四岔桥……65
41. 桁架拱公路桥……66
二、马陆人民公社全盘机械化试点 …… 67
（一）前言……
前言……69
（二）全盘机械化试验点规划……71
1. 机械化试验点耕区划块图……73
2. 马陆大队新村规划图……73
3. 农副业区规划图……74
（三）居民点住宅建筑……75
1. 78-2 型农民住宅 …… 77
2. 78-3 型农民住宅 …… 78
3. 79-9 型农民住宅 …… 79～80
4. 四层农民住宅……81～82
5. 农民住宅辅助用小屋……83
（四）农副畜牧业建筑……85
1. 香菇大楼……87～88
2. 机械化养鸡楼……89～90
3. 公社养猪场……91
4. 无土育秧房……92
5. 无土育秧房内外景……93～94
6. 三牧场母猪舍……95
7. 三牧场母猪舍……96
8. 兽医站……97
9. 业务生活楼……98
10. 食堂……99
11. 仓库 …… 100
（五）生产建筑 …… 101
1. 机务队生活楼 …… 103
2. 机修及仓库 …… 104
3. 拖拉机库 …… 105
4. 大门及围墙 …… 106
5. 水塔 …… 107

一.农村建设

此为试读,需要完整PDF请访问: www.ertongbook.com

前　　言

搞好农村住宅和生产性建筑的规划设计，是发展人民公社农付工生产、改善农民生活、加速实现农业现代化的一项重要工作。

近几年来，在农村大搞山、水、田、林、路、村统一规划，综合治理的农田基本建设热潮中，我县规划设计工作人员深入生产、深入群众，调查研究，学习访问，依靠各级干部和社员群众，从上海市郊区的自然条件、经济水平、风俗习惯、建筑传统、材料来源、施工技术等实际情况出发，本着“经济、实用、安全、朴素、美观”和“有利生产、方便生活”的原则，统筹规划，骨肉配套，先后作了一些不同类型的设计方案，供农村建设选用。一九七三年以来，全县共建造了农民新村、农付工生产用房和文教、卫生、商店等配套设施近五百万平方公尺。

为了使农村建筑设计工作能更好地为实现农业现代化服务，我们经过对比分析，总结选择了住宅建筑、生产性建筑和其它配套建筑等实例，汇编成《上海市嘉定县农村建筑设计选集》，以供农村建设选用和参考。

本选集编制过程中，承上海市建筑标准设计协作组、同济大学建筑设计研究院、上海市民用建筑设计院等单位和上海、川沙等县设计部门大力支持，值此谨致以衷心感谢。

由于我们经验不足，水平有限，《选集》中难免存在一些不妥之处，欢迎批评指正。

本选集由陈贵镛、王志明、朱保良编写

封面设计朱钟炎

嘉定县建筑设计公司　1979.11

居民点规划 二

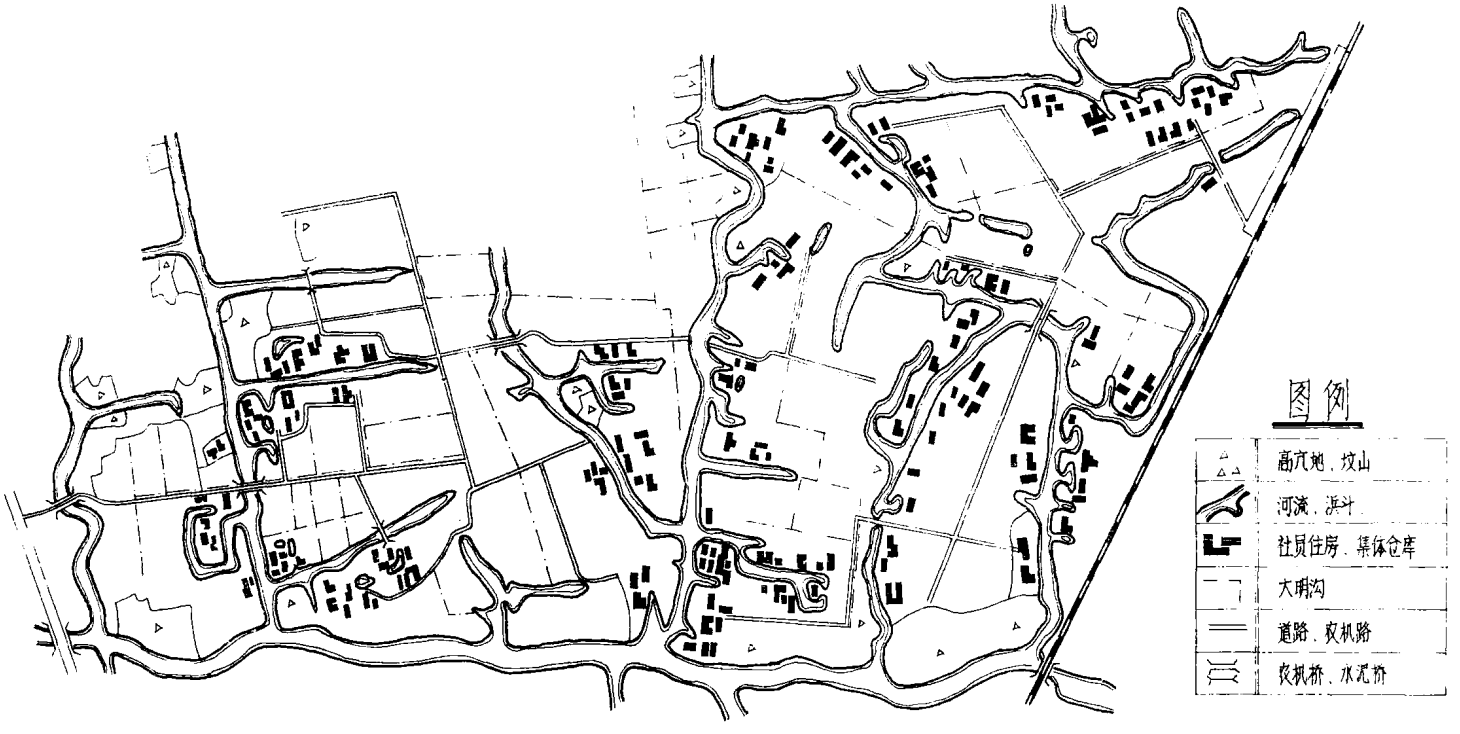

嘉定县建筑设计公司			设计号	
			比例	1:[illegible]
工程总称		新泾大队原状图 （一九七三年前）	日期	[illegible]
项目			图号	1

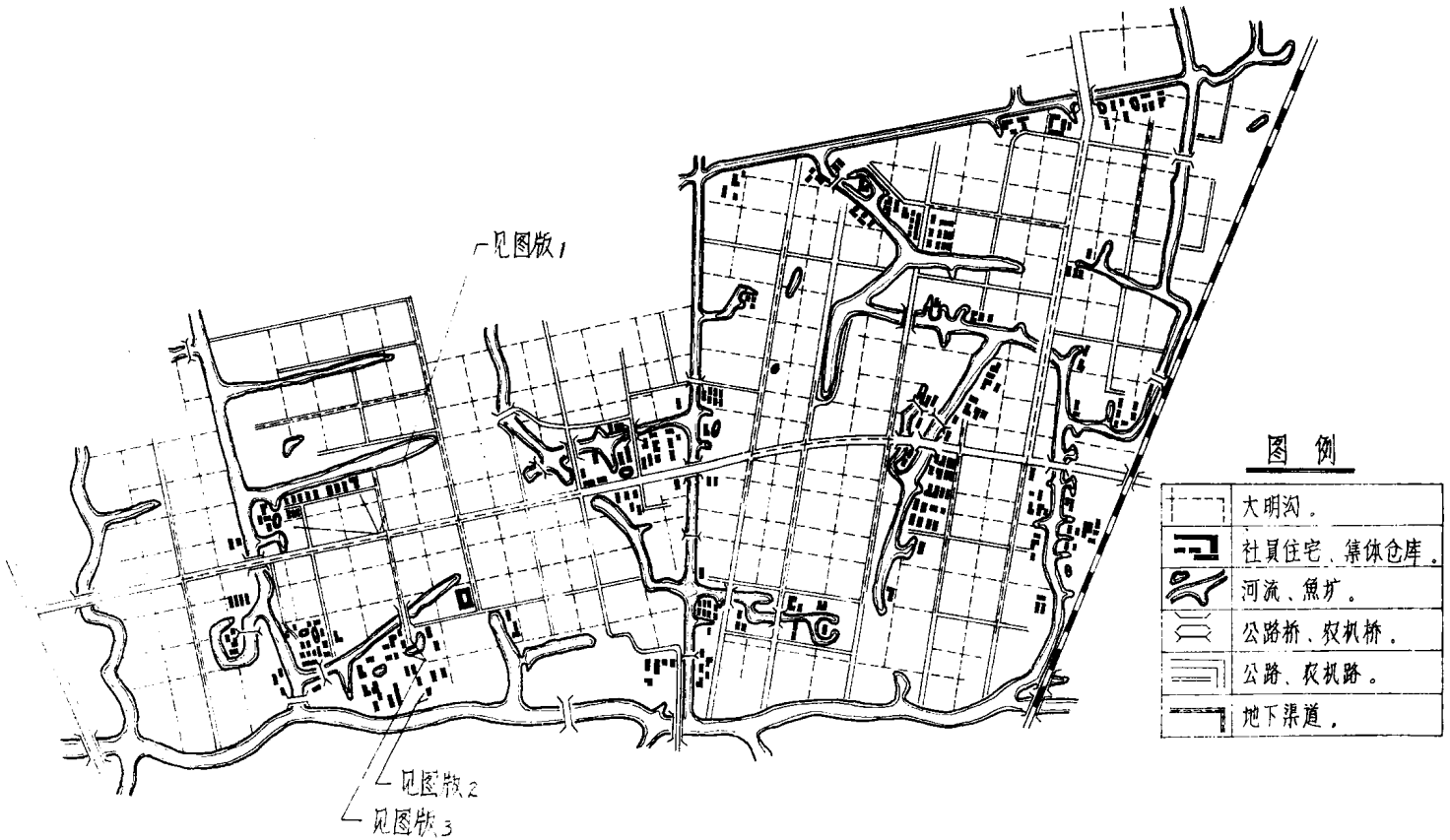

嘉定县建筑设计公司		设计号	
		比例	1:10000
工程总称	新泾大队现状图	日期	
项目		图号	2

此为试读，需要完整PDF请访问：www.ertongbook.com

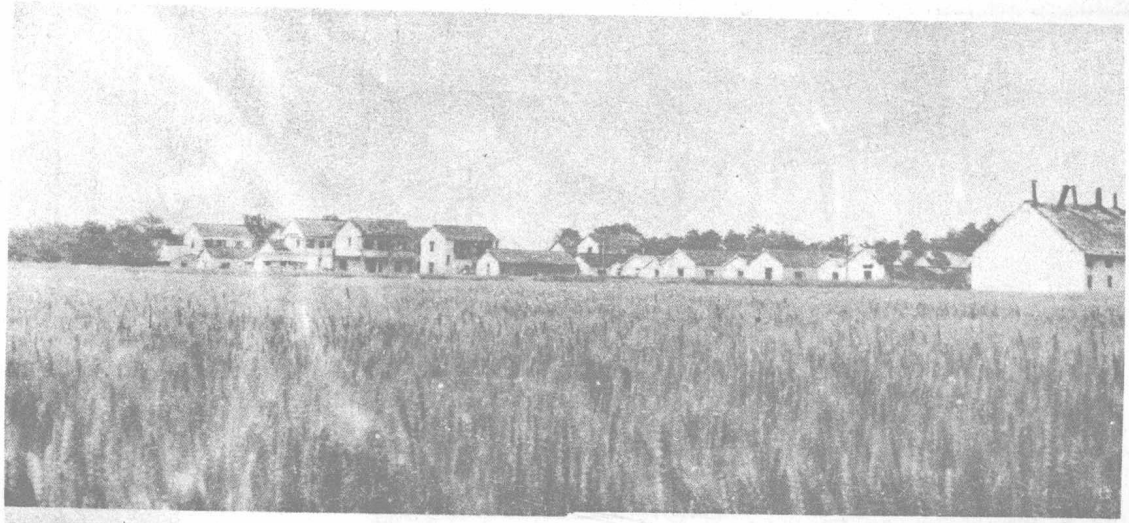

图版 1

新泾大队顾家生产队

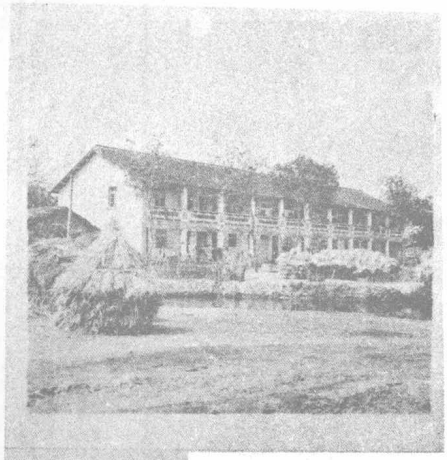

图版 2

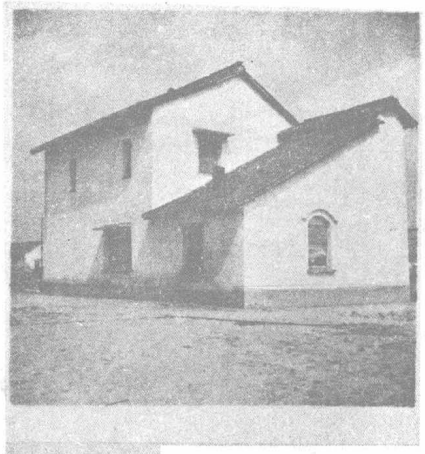

图版 3

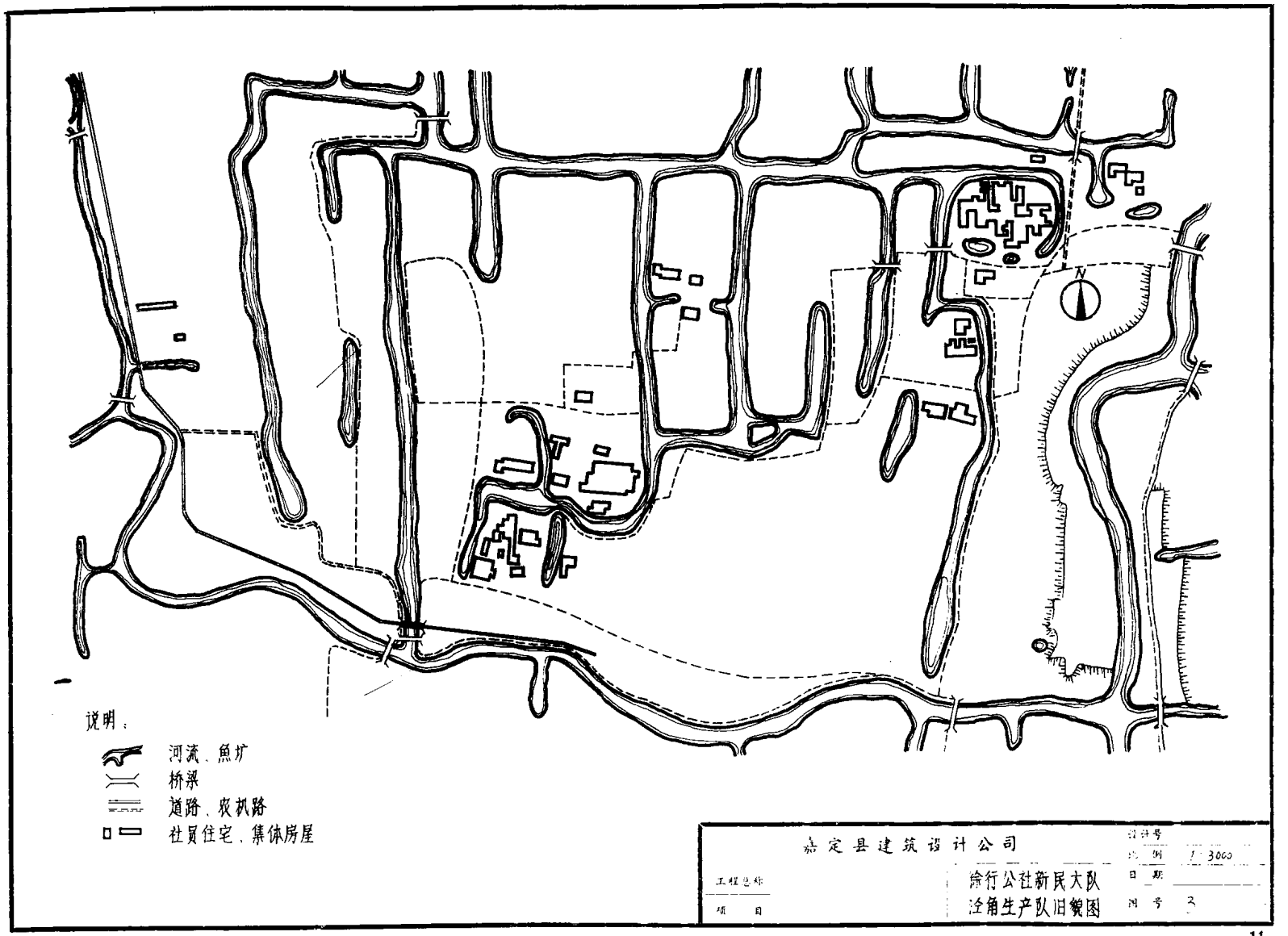
N
说明：
河流、鱼塘
桥梁
道路、农机路
社员住宅、集体房屋
嘉定县建筑设计公司
工程总称
项目
除行公社新民大队
泾角生产队旧貌图
设计号
比例 1:3000
日期
图号 2

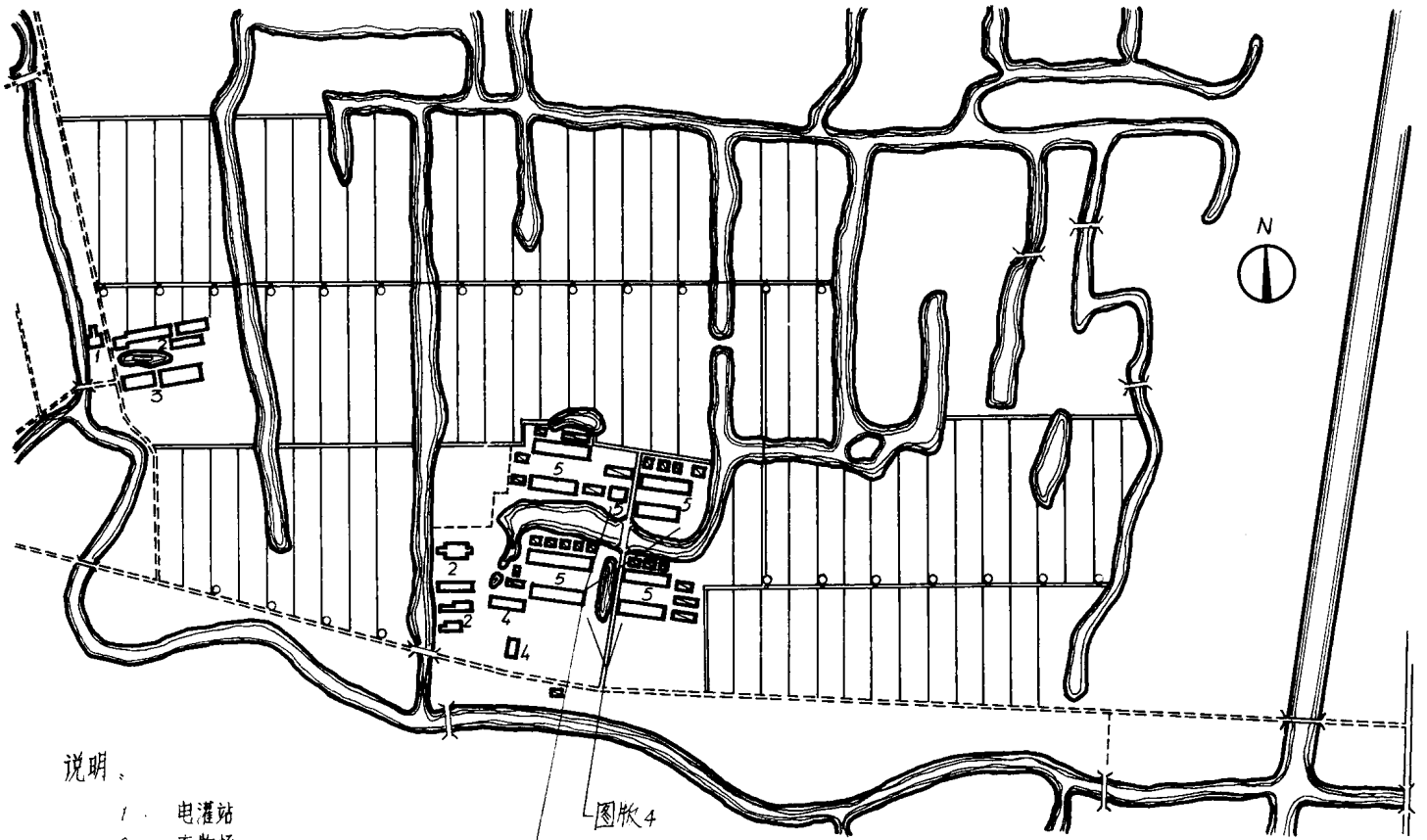

说明：

1、电灌站
2、畜牧场
3、办公室
4、仓库
5、农民新村
"□"表示暂建猪棚

嘉定县建筑设计公司		设计号	
		比例	1:3000
工程总称	徐行公社新民大队	日期	
项目	泾角生产队现状图	图号	4

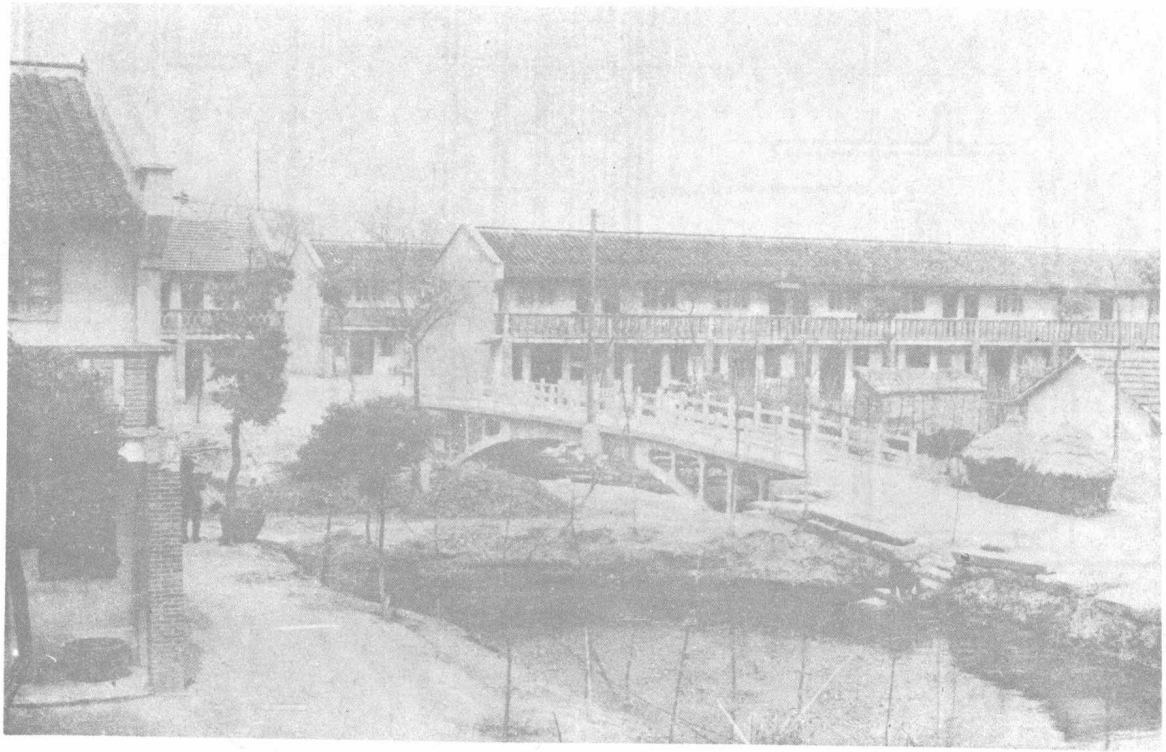

此为试读,需要完整PDF请访问: www.ertongbook.com