中共上海党史资料选辑

益友社十二年

中共上海市委党史资料征集委员会主编

益友社十二年

1938—1949

中共上海市委党史资料征集委员会主编
益友社史料征集组编写

一九八五年八月

眾志拔三山潛龍

起九渊風雲一四

首四十七年前

一九八四年夏為

《益友社十二年》題

樣初

（注：「潛龍」指上海店员群众）

赵朴初题词

社徽　社证

《火炬歌》

社　徽

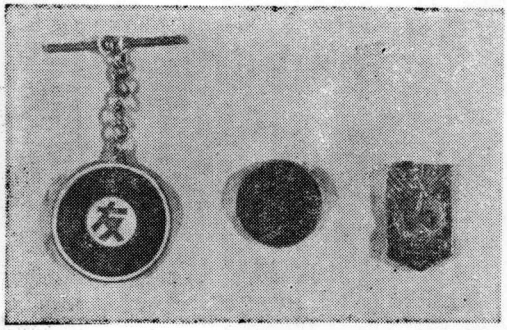

第一次使用　第二次使用　第三次使用

荣誉社友证

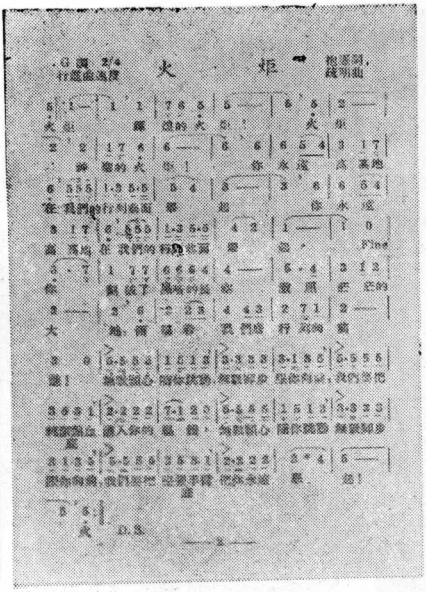

《火炬歌》

普通社友证

社　　址

（初创、总社、分社）

初　创

厦门路洪德里十八号

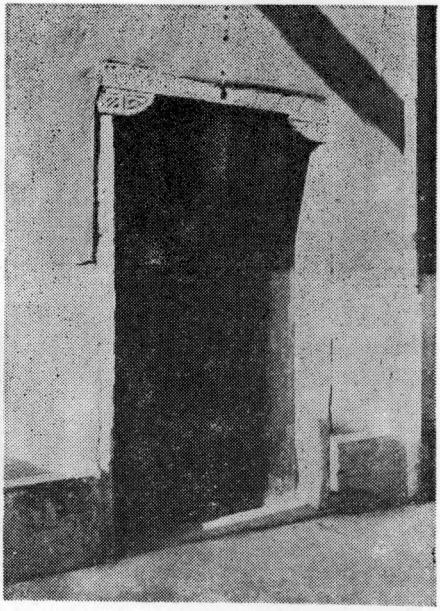

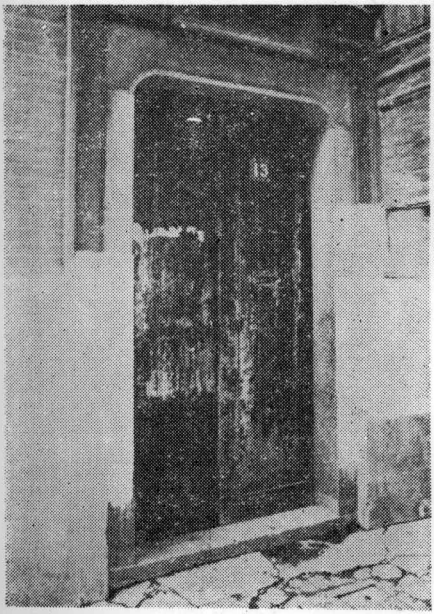

总　社

天津路福绥里十三号

此为试读，需要完整PDF请访问：www.ertongbook.c

分　社

白克路(现凤阳路)

永年里十三号

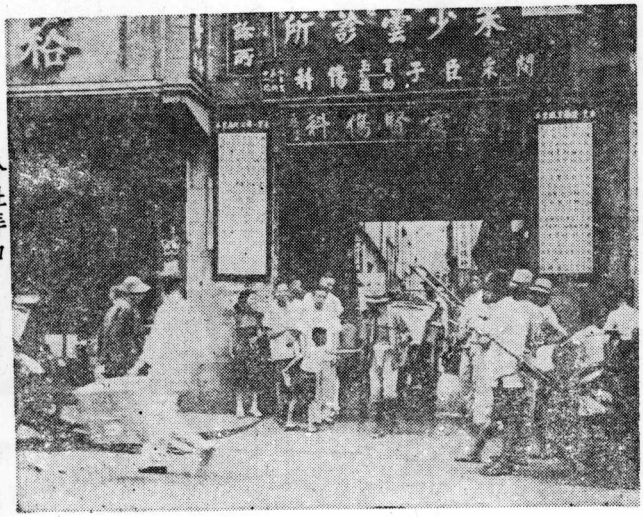

分社弄口

白克路永年里

征　募
运　动

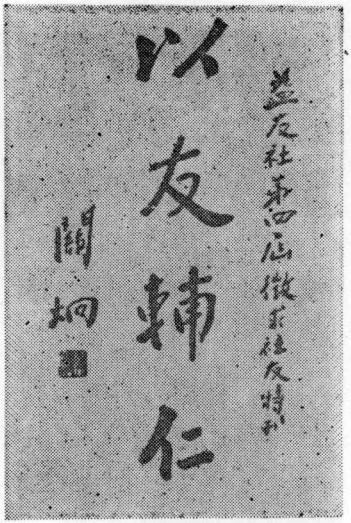

名誉理事关炯之题字

第二次扩大社址征募经费运动
“征募券”
（一九四六年二月）

第二次扩大社址征募经费运动大会
台上　　（一九四六年二月）

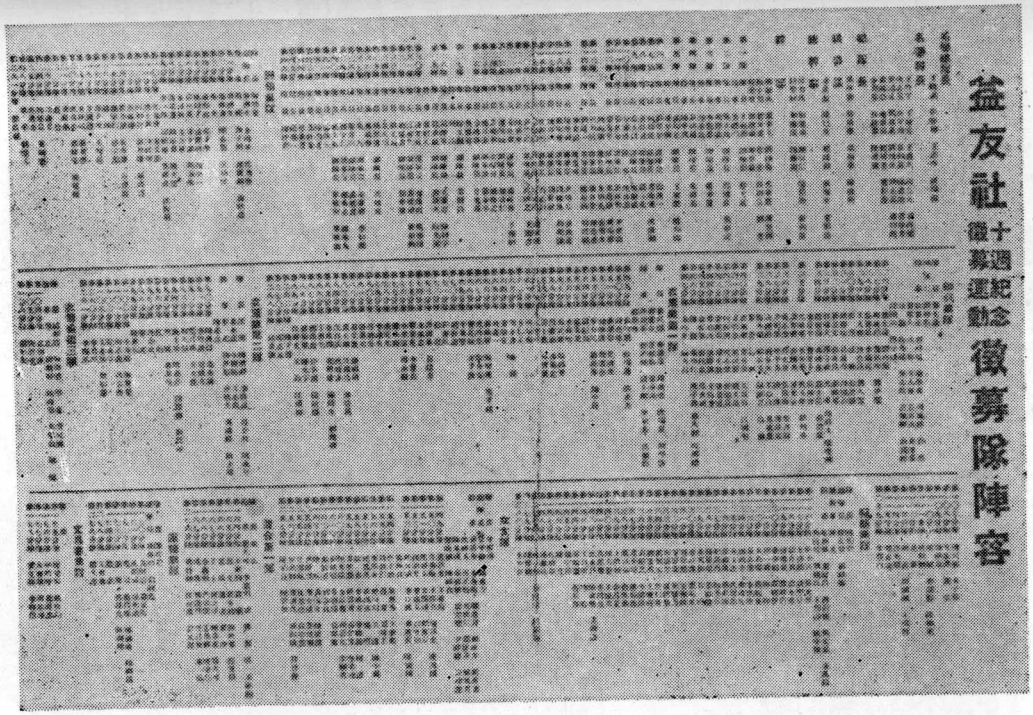

十周纪念(十一届)征募运动编队名单之一　　(一九四八年三月)

徵募辦法

徵募委員會工作人員名單

十周纪念(十一届)征募运动编队名单之二　　(一九四八年三月)

十周年纪念(十一届)征募运动在“湖社”举行总揭晓大会授奖

(一九四八年三月)

十周年纪念(十一届)征募运动在“湖社”举行总揭晓大会会场

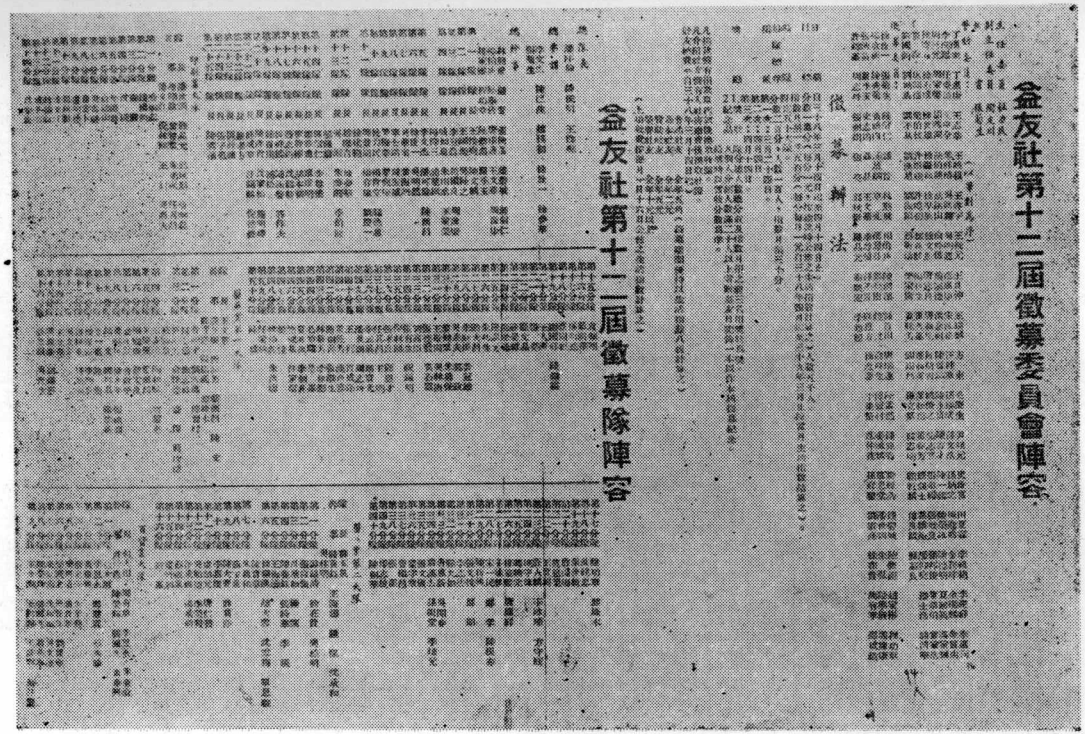

十二届征募运动编队名单之一　　（一九四九年三月）

此为试读，需要完整PDF请访问：www.ertongbook.com

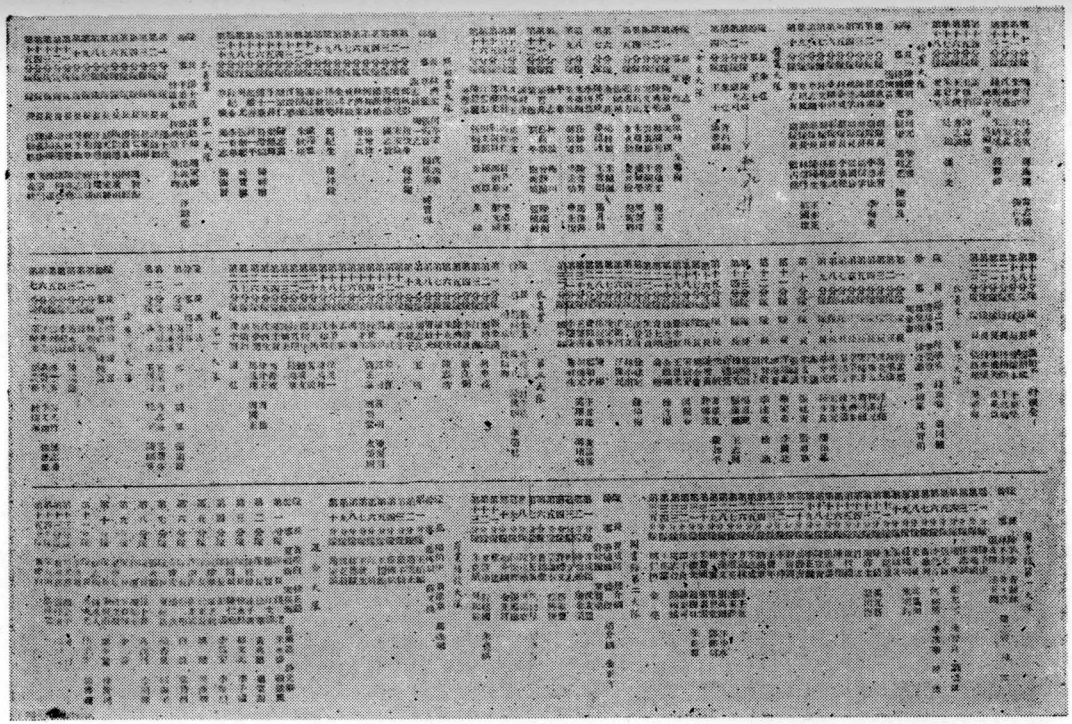

十二届征募运动编队名单之二　（一九四九年三月）

十二届征募运动总揭晓大会入场券

建設我們自己的園地

一九三九年《益友月刊》

夜的樂園

——三線工廠記實——

周遲光

我了。

一個整天的辛勞，到這時是舍一個沒落了，孤個被尼恒的身心，這時才是逢除自由的一息，情況疲乏，品位了紫陽，鼎鼎和苦悶，那迫着我們要找一個慰藉身心，調劑精神的處所呵！

有幾位上進舞廳去，性質此最知，已的「相交圈」，盡異女們的翠胸，到盡他們的腰之，談論稱的青年，振盡他們苦惱了的精神，但這些確實給的到底有幾個呢？——跳舞為佳的步數而已。

有幾位搭計程車跳樂場去，的確，那才是闊綽的去處，有電影，有戰曲，有跳舞，有魔術，三代電場，只有毛錢，而可跳四個鐘了的精神沒享，乳是再也便宜不過的！

但，我們不上舞廳老實不過，這樣場所舞過多次後，我們也不上舞場外舞去，但自的絕地不是一般貴胄中的綺麗的大樓和華的高廈，一，那是一個單間四面二至三下的通間裏。

這也就是我們歡樂的所在，調劑的樂園。

在生產計劃沒有絲毫浪費原則的前提之下，這裏沒有像在高手間或是大工廠或是內大生產之類，

「好玩！」

王金和王家的五個孩子，開始感天地了這樂園的一隅。

當我們走向樓梯去的當時，又可聽我們熱情另一種聲音。

既然這已是個微有姿態的秋季了，但這地還有許多個走了樣的伴侶，他們有的在互相做一團，左倒右搖，各人在場用各種的手法，全憑把對方摔倒，有的則推搡上下，以鍛以登，太極，猴拳，應有盡有！更有的使劍舞刀，只見一片金光閃影，與在繽亂，無是一種好身手，……原來這兒正是個青年伙伴們鍛鍊體格的場所，實分兩滲著自我民族尚武的精神。

共賀這裏不落後只供給了許職業圈中的年輕的人們以消遣和調娛，同時更忘乎以工商狂能上的苦悶，滿足他們高昂的求知慾。當我們目擊這客樓體學清遠超一般閱讀者各種報紙雜誌和書籍的人們，便可了然。

另外還如他們也有廣自己組織的學和期刊，他們藏有三千多本書籍自己的圖書館，他們也有活供自己演戲的舞台，……

這之，這裏永遠有活潑青年的一堂，他們在健康地娛樂，消遣，他們又在努力地鍛鍊和學習。

感謝那些人的慶富，酒編，親擊場，我們可深覺得有這樣的「夜的樂園」以豈樂！

一九四〇年十月六日《正言报》大众谈座

一九四〇年在“爱俪园”举行第四次叙餐会(含理事会)

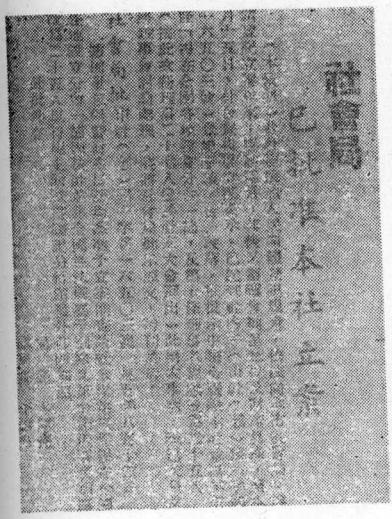

国民党上海市政府社会局
批准立案的登记证
（一九四六年）

一九四八年
在“中山公园”举
行常务理事会

社友部

联络干事会

五金业联络干事会
举办交谊会的特刊

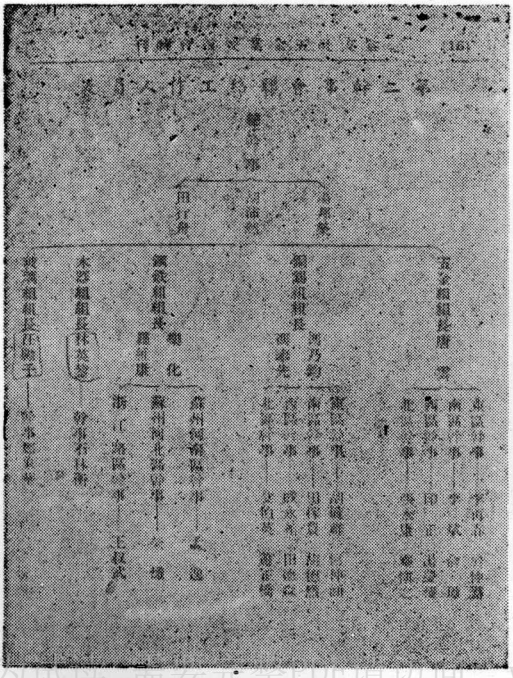

五金业联络干事会
组织系统表

此为试读，需要完整PDF请访问：www.ertongbook.com