十年精粹 **中国风格作品卷** 件件佳作

FENGGE

吉他之友 精选本2

1988—1998

彝族舞曲　浔阳夜月　牧童短笛　金蛇狂舞　香山射鼓　南泥湾　卖汤圆　太阳最红，毛主席最亲　台湾岛

步步高　凤阳花鼓　马兰花开　《东方红》变奏曲　游击队歌　彩云追月　送我一支玫瑰花　天上的仙女组曲

新疆风格的赋格第一号　瑶族舞曲　康定情歌　我的中国心　半个月亮爬上来　十面埋伏

上海音乐出版社 Shanghai Yinyue Chubanshe

1988—1998 吉他之友 精选本2

十年精粹 **中国风格作品卷** 件件佳作

上海音乐出版社

图书在版编目(CIP)数据

吉他之友精选本(1988—1998).2,中国风格作品卷/上海音乐出版社编. - 上海:上海音乐出版社,1999.9(2000.7 重印)

ISBN 7-80553-755-0

Ⅰ.吉… Ⅱ.上… Ⅲ.①六弦琴-奏法②六弦琴-器乐曲-中国 Ⅳ.J623.2

中国版本图书馆 CIP 数据核字(2000)第 36671 号

责任编辑:吴志浩

封面设计:宫 超

1988—1998

吉他之友

精选本 2

(中国风格作品卷)

本 社 编

上海音乐出版社出版、发行

地址:上海绍兴路 74 号

电子邮件:cslcm@public1.sta.net.cn

网址:www.slcm.com

新华书店经销 上海市印刷十一厂印刷

开本 787×1092 1/16 印张 8.25 插页 2 曲谱 129 面

1999 年 9 月第 1 版 2000 年 7 月第 2 次印刷

印数:3,201—6,700 册

ISBN 7-80553-755-0/J·641 定价:14.00 元

目　录

1. 牧童短笛 …… 贺绿汀曲　马志敏改编(1)
2. 彝族舞曲 …… 王惠然曲　殷　飙改编(6)
3. 浔阳夜月 …… 中国古曲　殷　飙改编(14)
4. 送我一支玫瑰花 …… 维吾尔族民歌　王范地、马志敏编曲(24)
5. 金蛇狂舞 …… 聂　耳曲　殷　飙改编(29)
6. 波曾根 …… 苏格尔曲　海萨尔·夏班拜改编(32)
7. 花儿与少年 …… 青海民歌　正　言编曲(34)
8. 南泥湾 …… 马　可曲　殷　飙改编(37)
9. 香山射鼓 …… 曲　云曲　马志敏、尤　卉改编(38)
10. 马兰花开 …… 雷振邦曲　殷　飙改编(42)
11. 浏阳河随想 …… 唐璧光曲　田宗忠改编(46)
12. 黑眼睛的少女 …… 阿拜·库南拜耶夫曲　海萨尔·夏班拜改编(49)
13. 彩云追月 …… 任　光曲　朱中庆改编(54)
14. 蒙古小夜曲 …… 蒙古民歌　梁　爵编曲(57)
15. 越剧小序曲 …… 越剧主题　叶露生编曲(58)
16. 天上的仙女组曲 …… 西藏民歌　田春林编曲(59)
17. 步步高 …… 吕文成曲　卢钟鸣改编(64)
18.《东方红》变奏曲 …… 陕北民歌　殷　飙编曲　赵健勇改编(66)

19. 梁祝化蝶 …… 何占豪、陈　钢曲　李荣声改编(69)
20. 牧羊姑娘 …… 金　砂曲　梁　爵编曲(70)
21. 赛吾列玛依 …… 哈萨克族民歌　海萨尔·夏班拜编曲(70)
22. 太阳最红，毛主席最亲 …… 王锡仁曲　殷　飙改编(72)
23. 我爱我的台湾 …… 台湾民歌　闵元禔编曲(76)
24. 瑶族舞曲 …… 刘铁山、茅　源曲　邓卫东改编(79)
25. 保卫黄河 …… 冼星海曲　闵元禔改编(84)
26. 十面埋伏 …… 中国古曲　殷　飙编曲(86)
27. 康定情歌 …… 四川康定民歌　冯汝觉编曲(100)
28. 新疆风格的赋格第一号 …… 张宏兵曲(102)
29. 我的中国心 …… 王福龄曲　冯　敏改编(105)
30. 游击队歌 …… 贺绿汀曲　殷　飙改编(107)
31. 青春舞曲 …… 乌兹别克族民歌　黄修礼编曲(110)
32. 马车夫舞曲 …… 维吾尔族民歌　殷　飙编曲(111)
33. 旱天雷 …… 严老烈曲　李荣声改编(112)
34. 半个月亮爬上来 …… 哈萨克族民歌　海萨尔·夏班拜编曲(115)
35. 凤阳花鼓 …… 安徽民歌　殷　飙编曲(116)
36. 卖汤圆 …… 台湾民歌　殷　飙改编(120)
37. 台湾岛 …… 台湾民歌　李振江编曲(121)
38. 高山流水 …… 河南板头曲　李荣声改编(127)

此为试读，需要完整PDF请访问：www.ertongbook.com

牧 童 短 笛

贺 绿 汀曲
马志敏改编

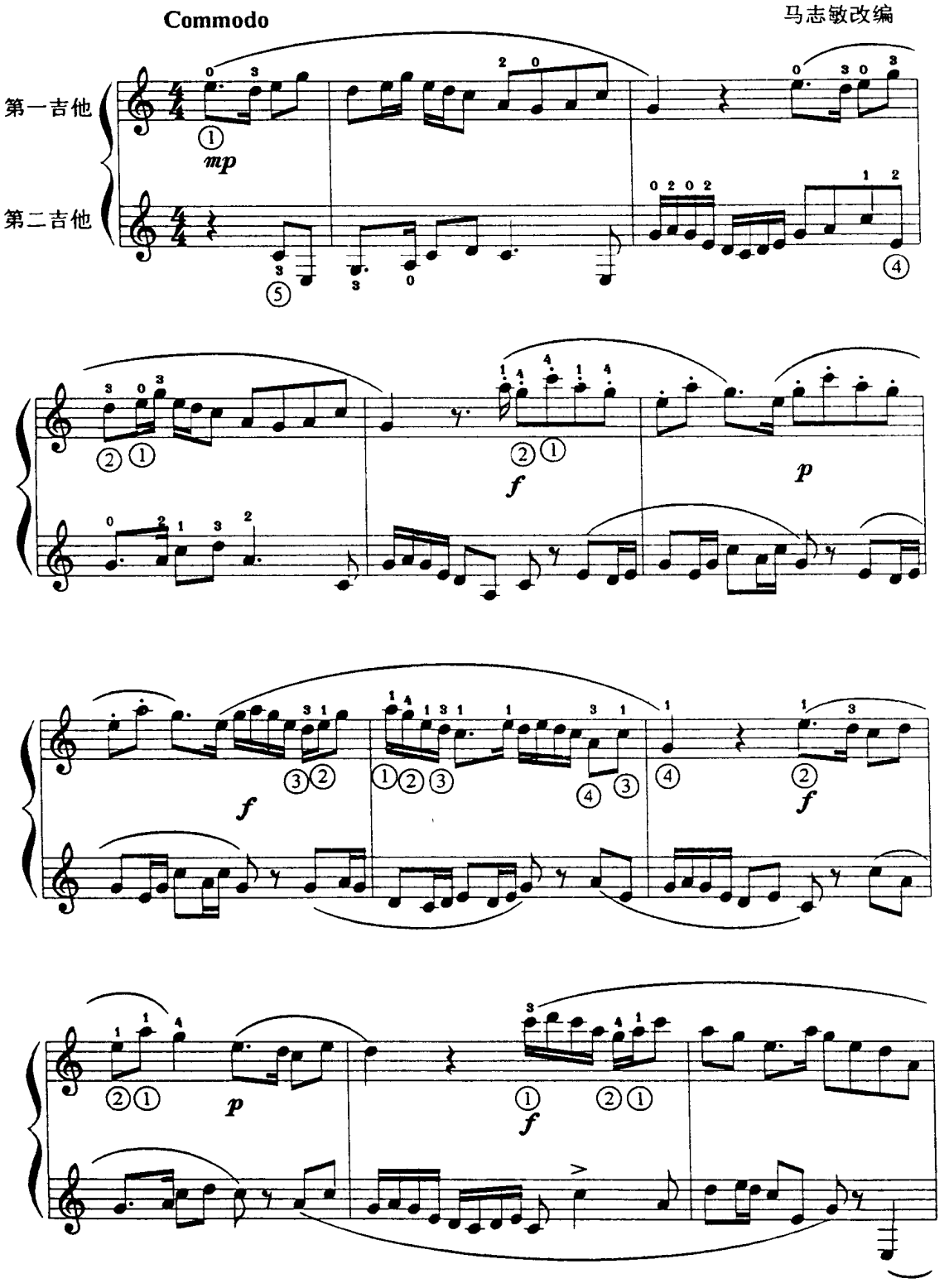

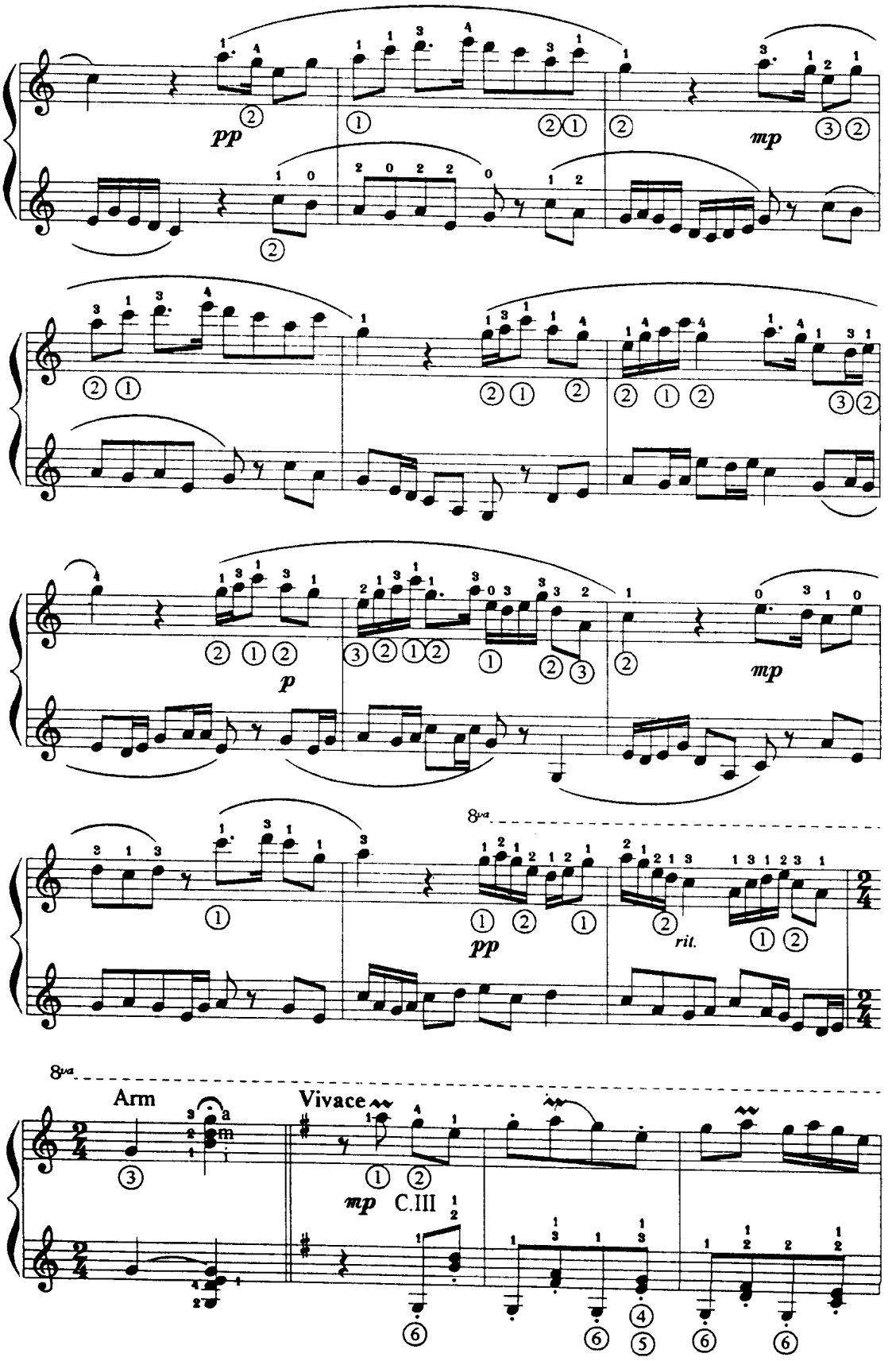
pp
mp
p
mp
8va
pp
rit.
8va
Arm
Vivace
mp
C.III

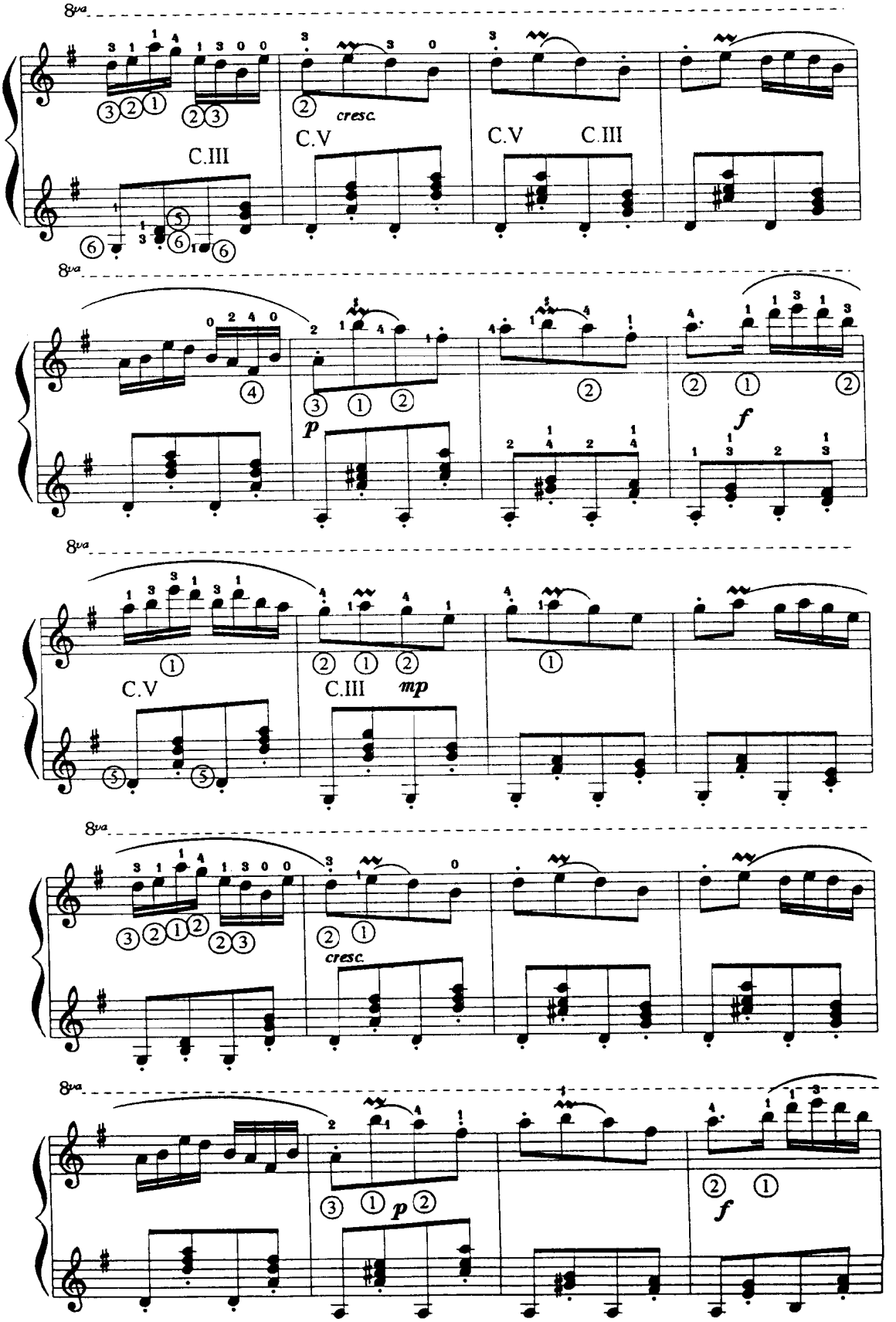
8va
C.III
C.V
cresc.
C.V
C.III
8va
p
f
8va
C.V
C.III
mp
8va
cresc.
8va
p
f

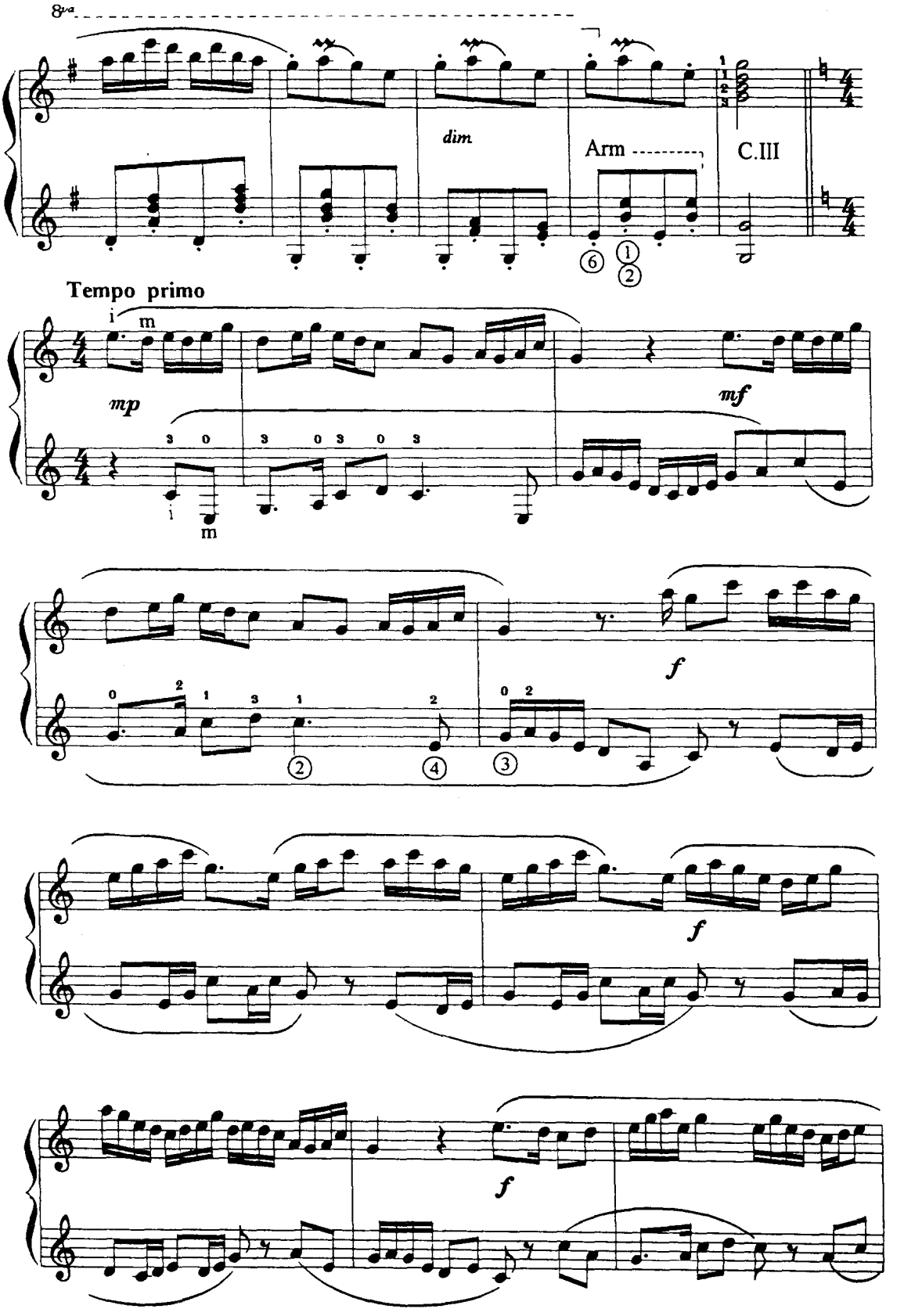
8va
dim
Arm
C.III
Tempo primo
mp
mf
f
f
f

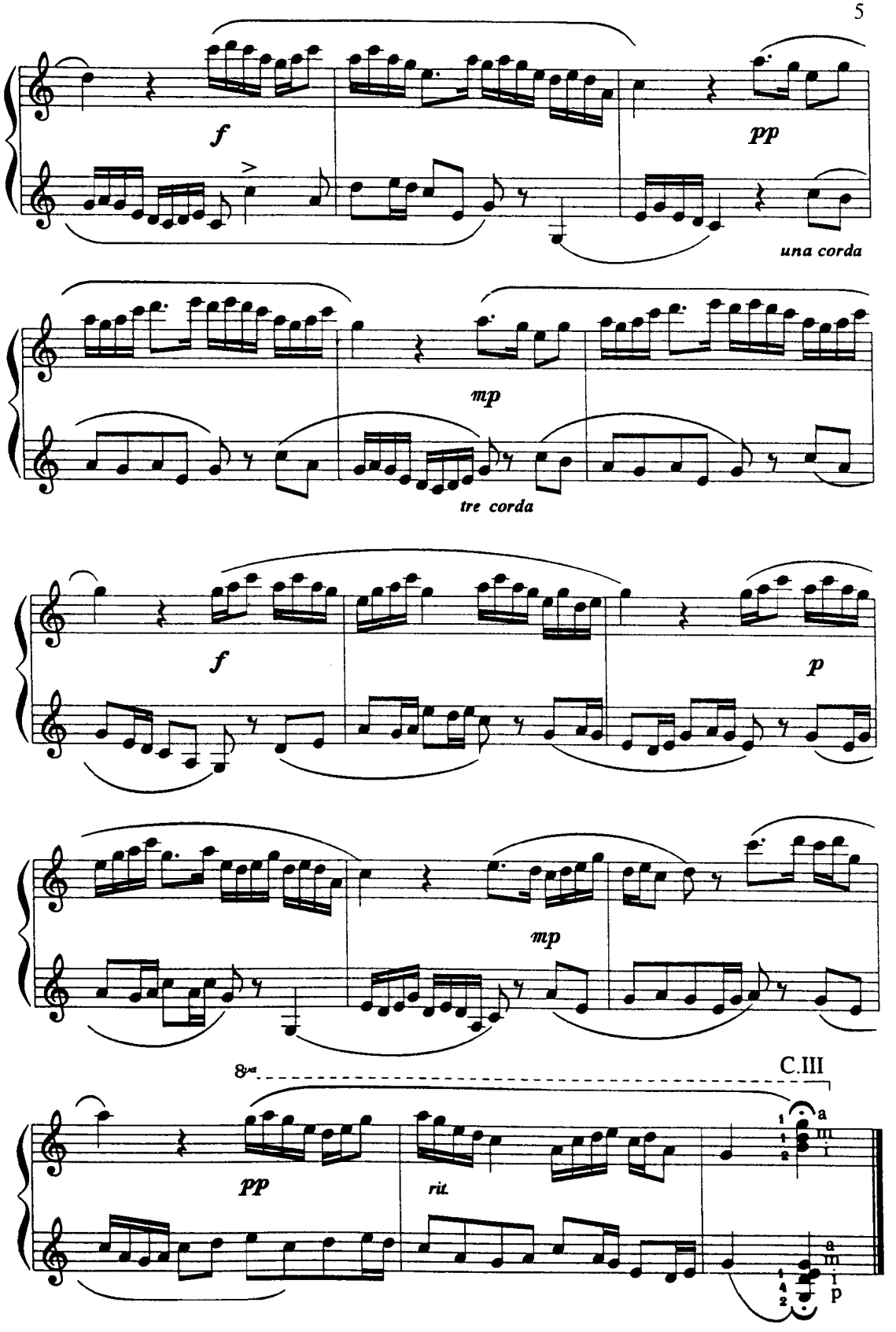
f
pp
una corda
mp
tre corda
f
p
mp
8va
C.III
pp
rit.
a
m
i
p

彝族舞曲

（中国风格古典吉他独奏曲）

王惠然曲
殷 飚改编

（一）自由地 慢起渐快

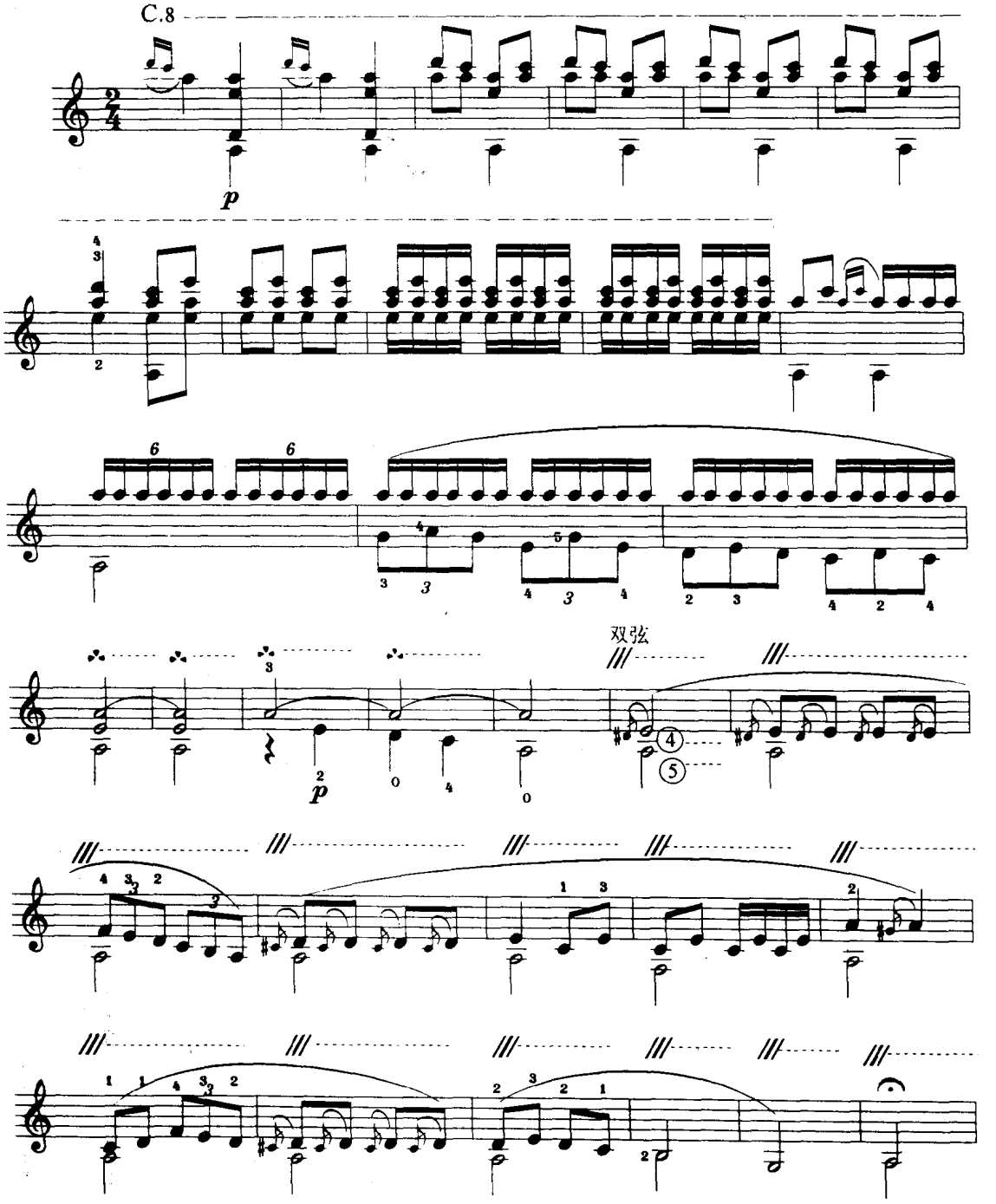

此为试读，需要完整PDF请访问：www.ertongbook.com

（二）**Adagio** 优美地

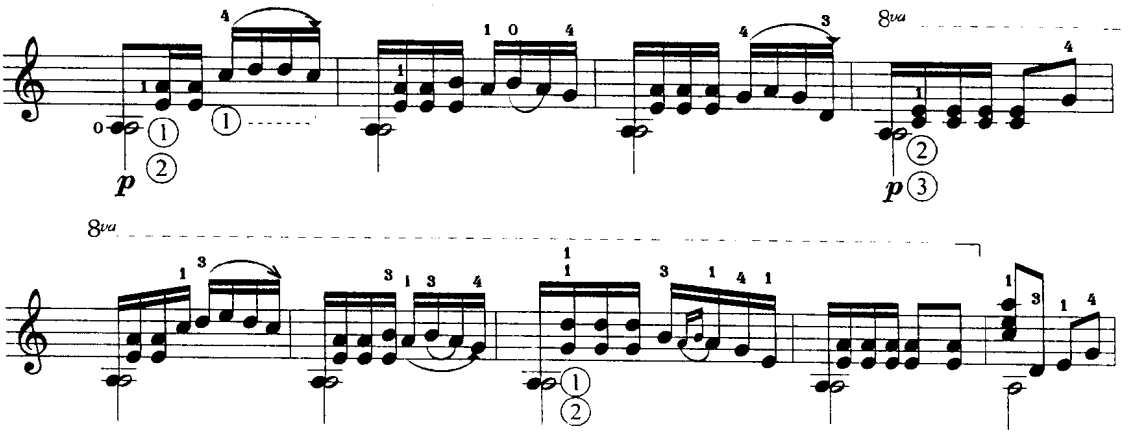

（三）**Moderato** 强悍、欢乐地

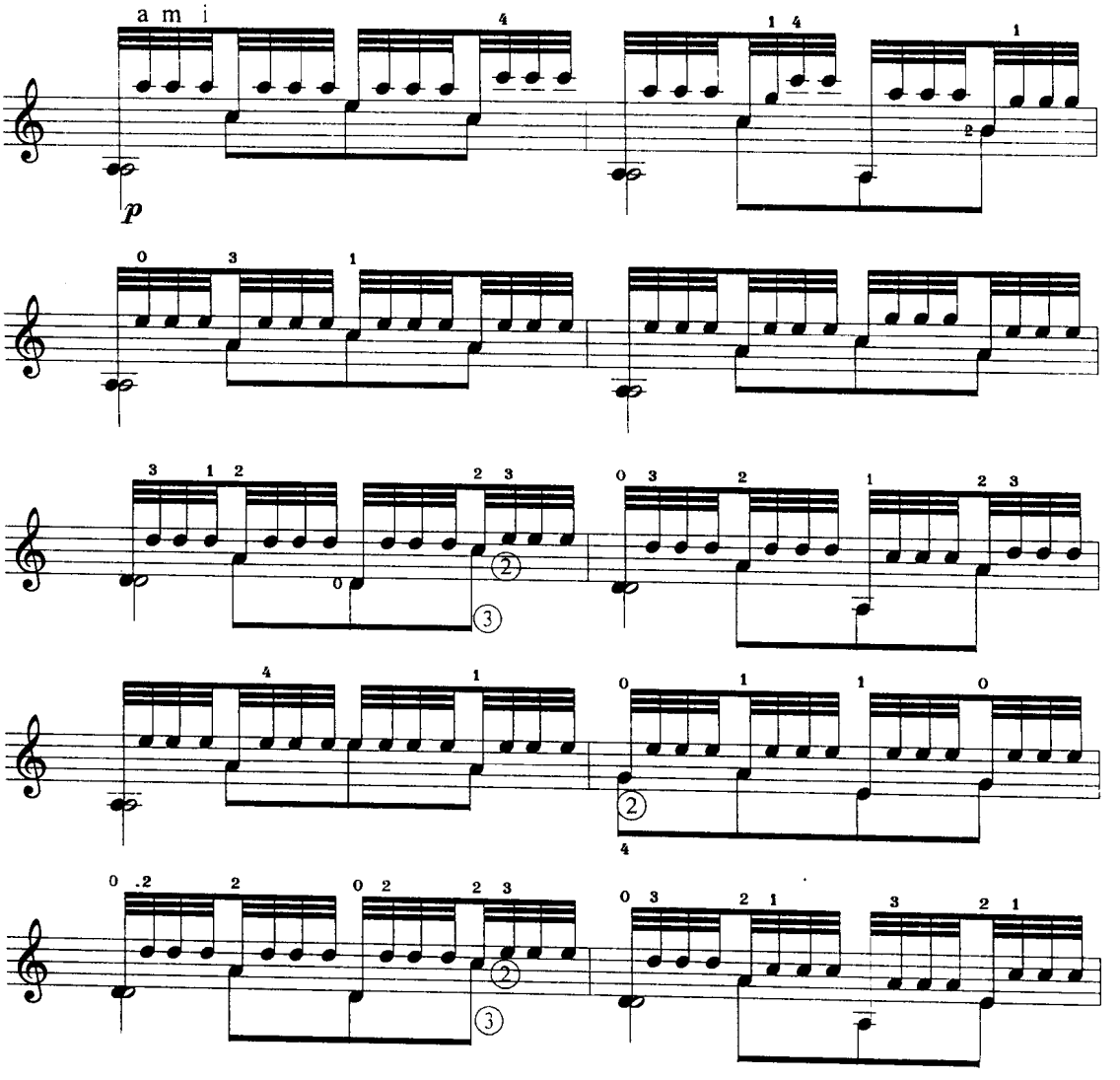

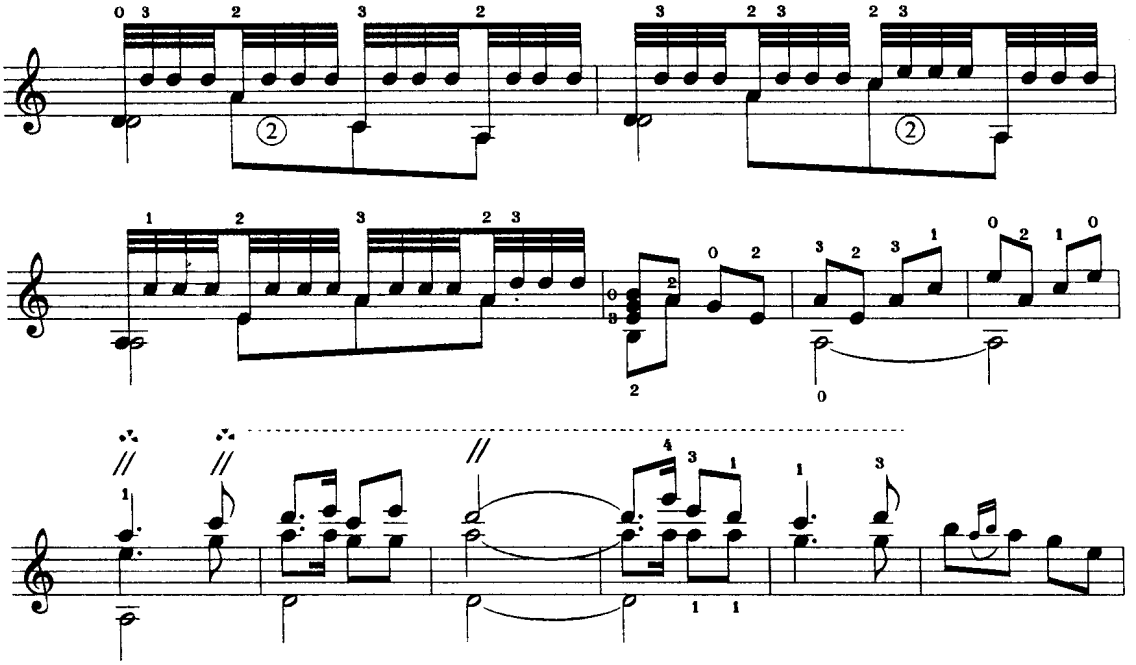

（四）**Andante** 抒情地

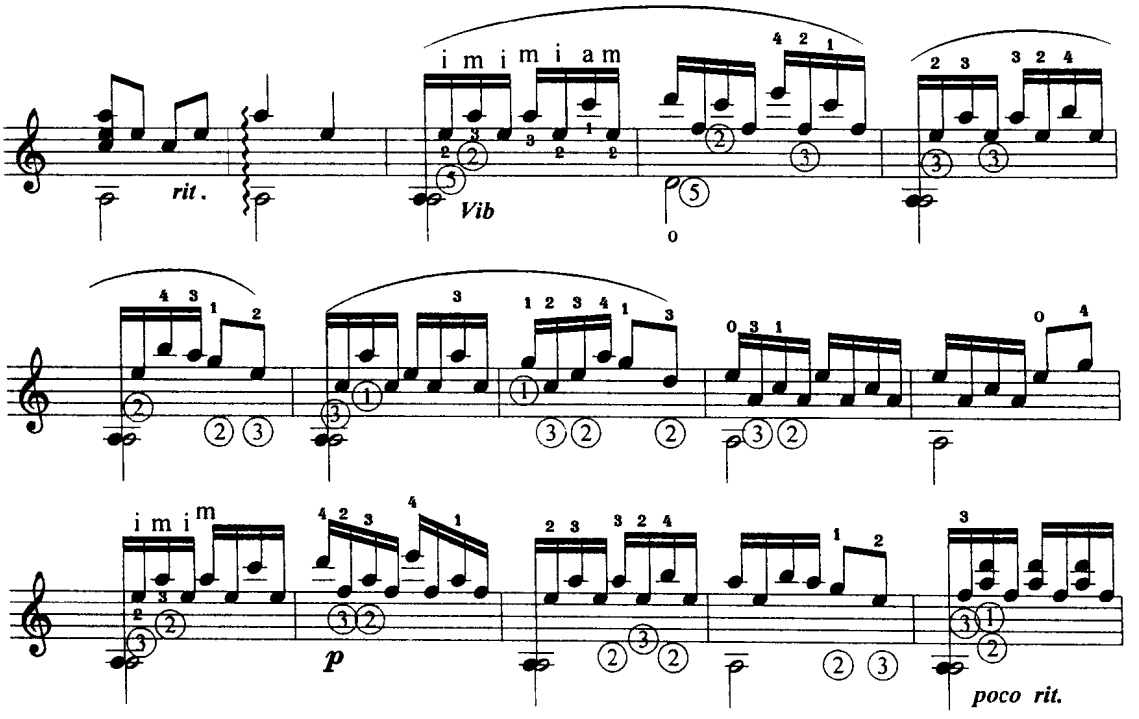

Arp (Lento)

（五）**Allegretto** 欢快地

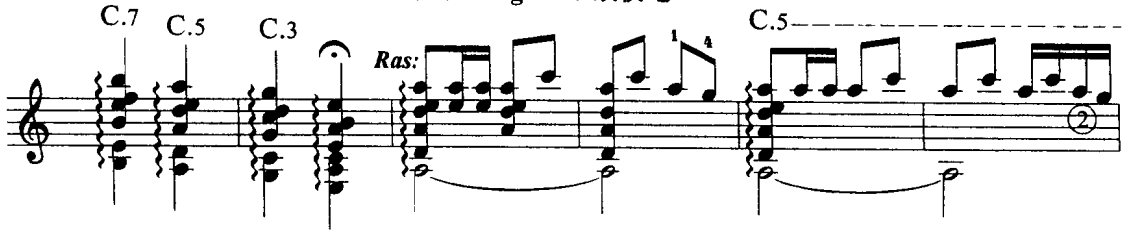

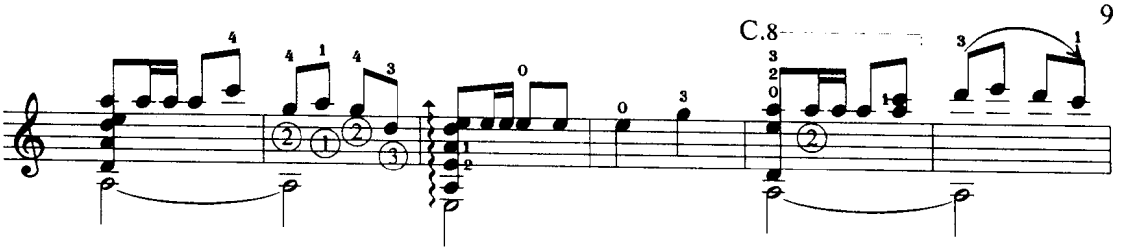

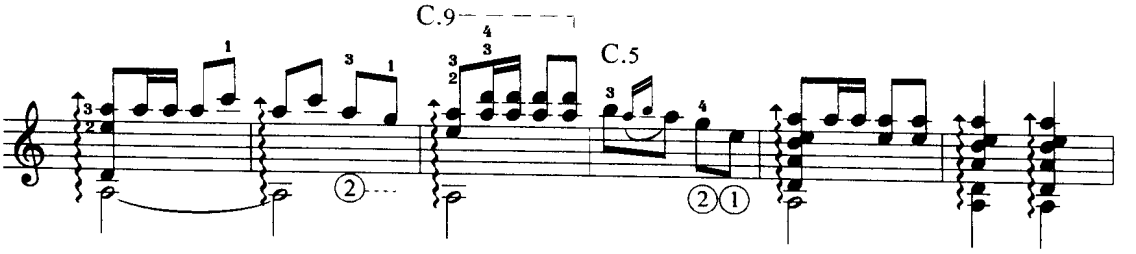

（六）**Allegro** 火热地

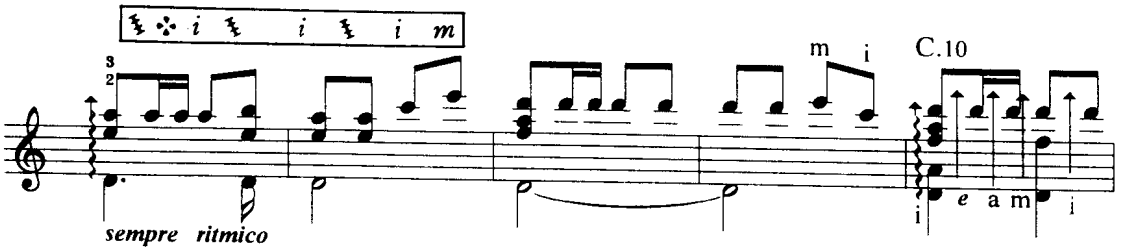

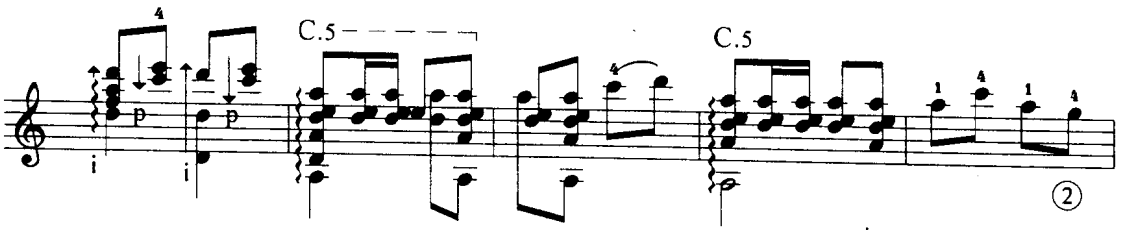

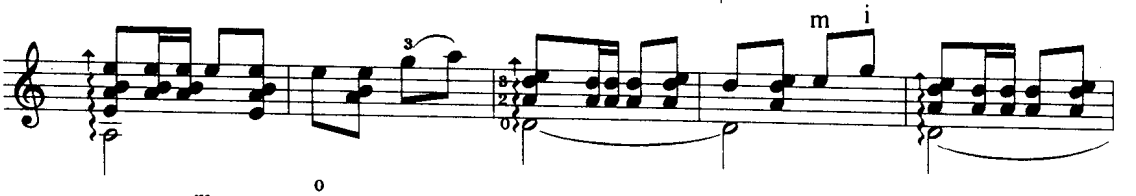

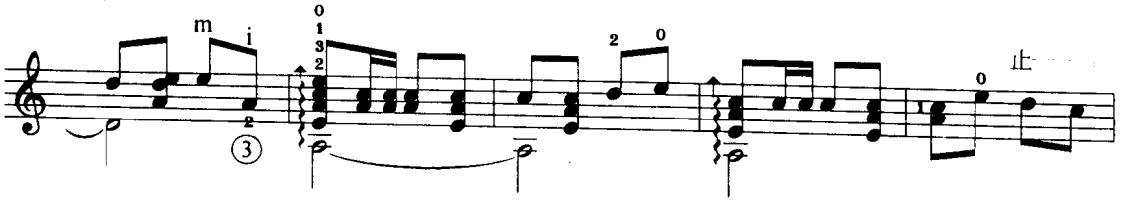

（七）**Coutando or livico otc** 流畅地

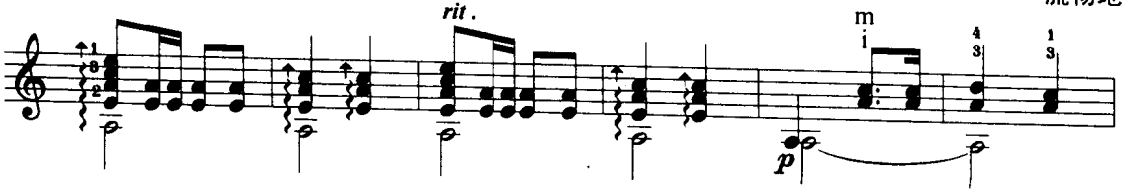

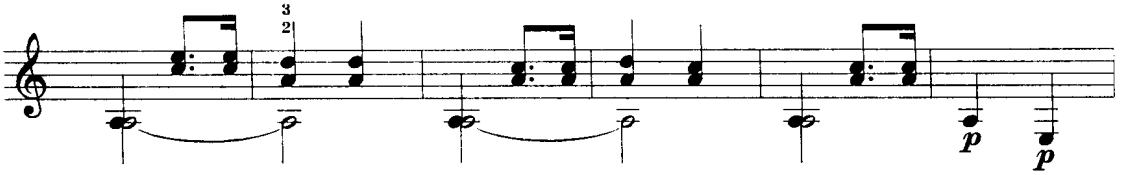

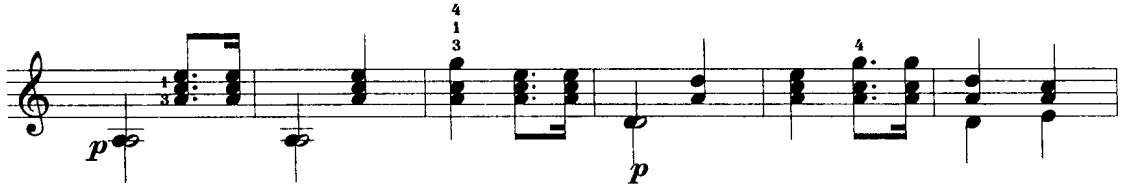

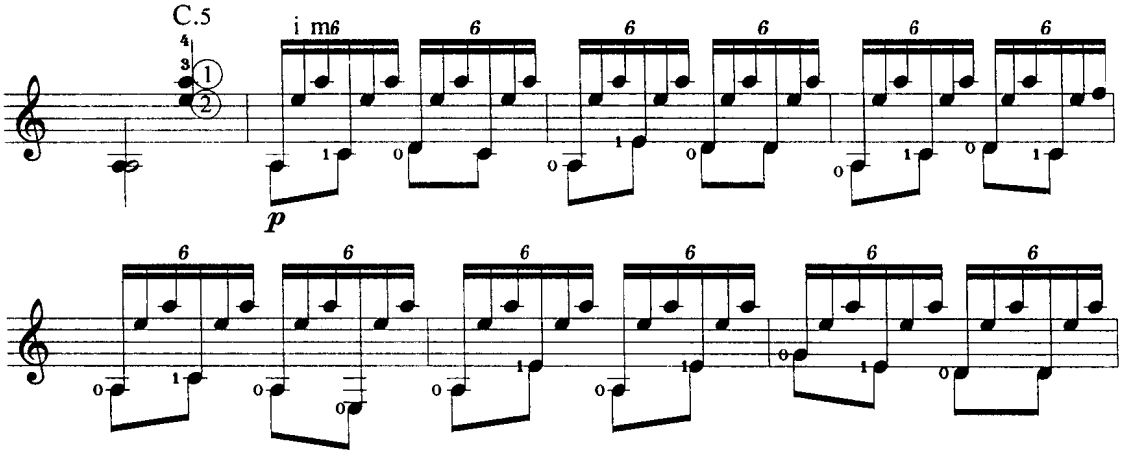
C.5
i m

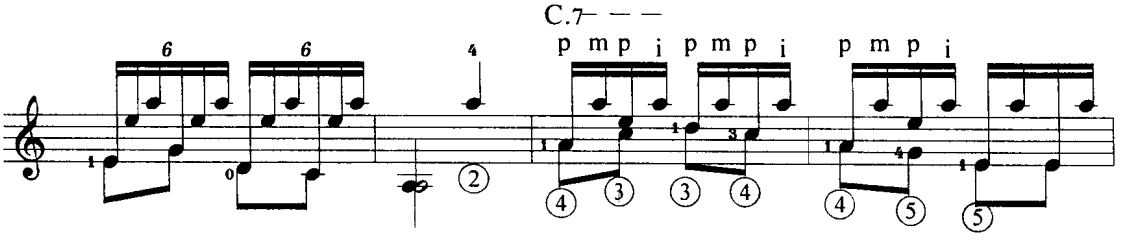
C.7
p m p i p m p i p m p i

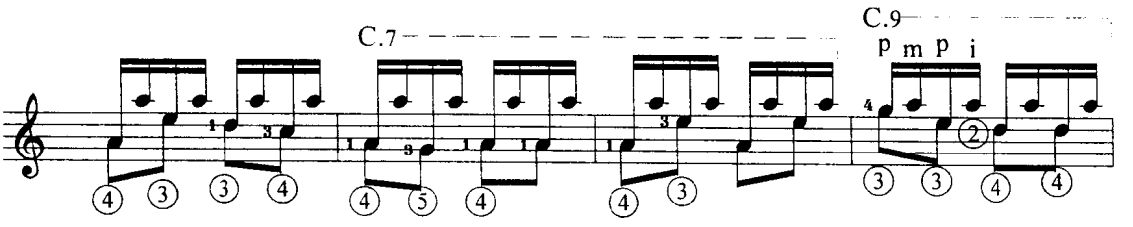
C.7
C.9
p m p i

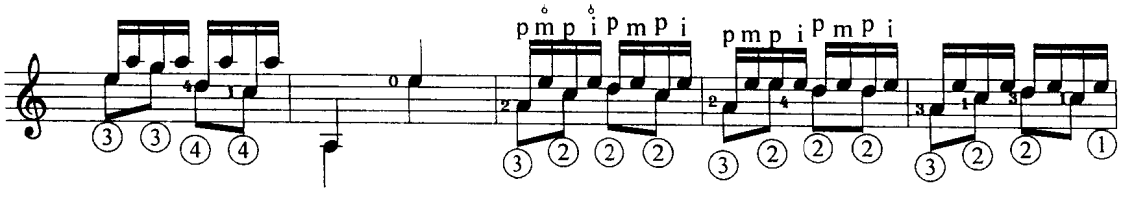
p m p i p m p i
p m p i p m p i

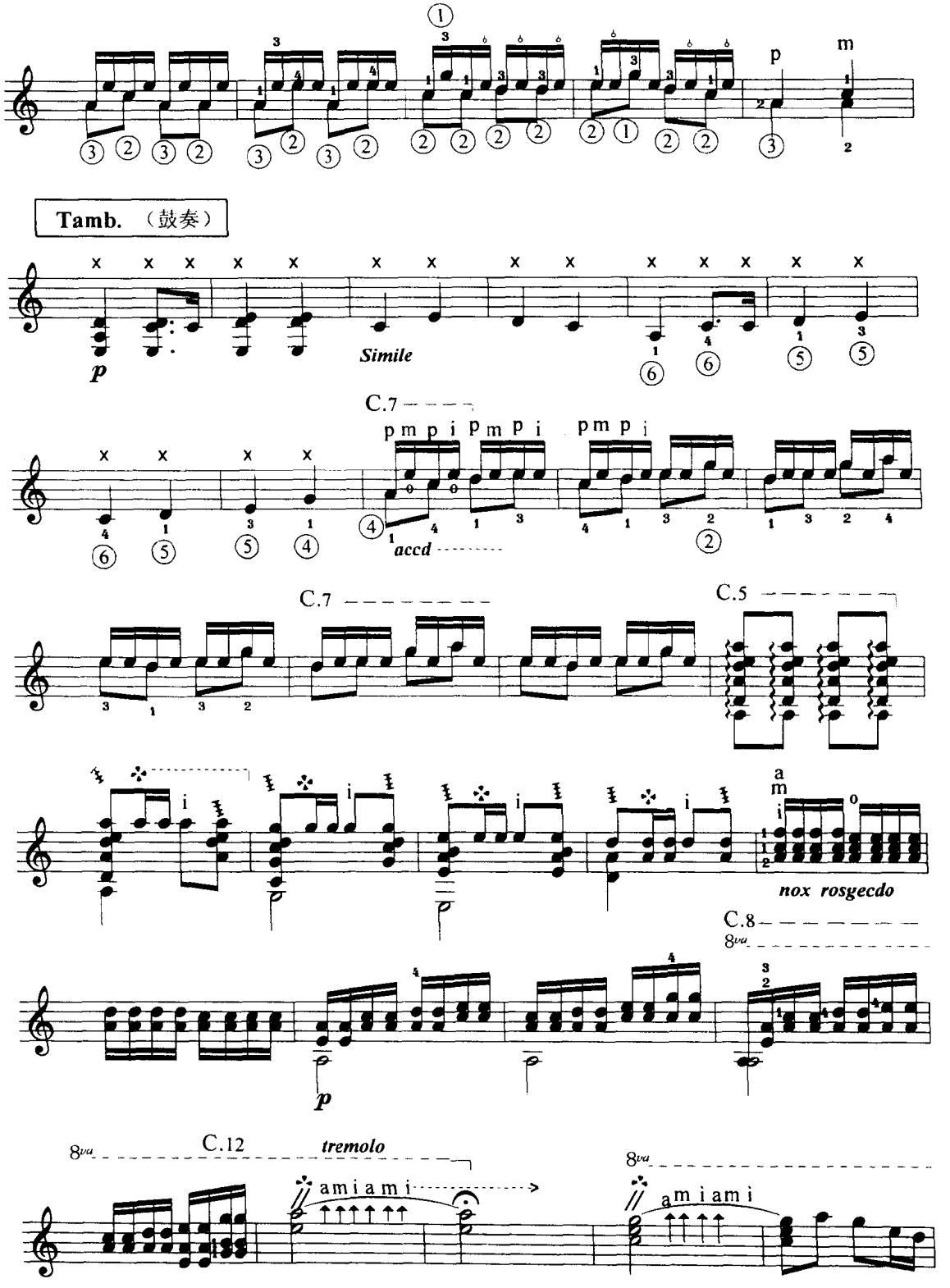
Tamb. （鼓奏）
Simile
accd
C.7
C.5
nox rosgecdo
C.8
C.12
tremolo

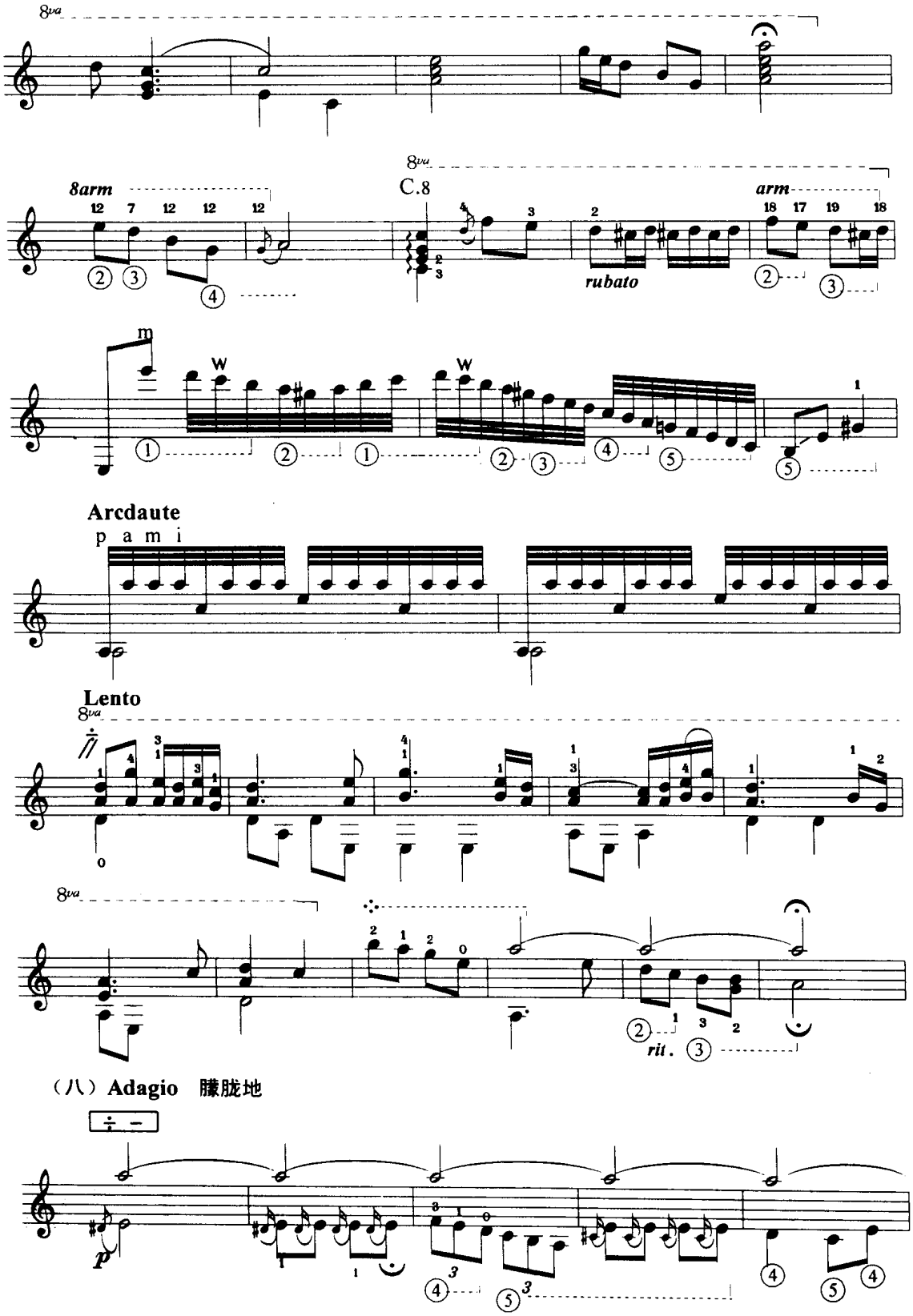

（八）Adagio　朦胧地

此为试读，需要完整PDF请访问：www.ertongbook.com