CAISE SHIJIE JINGDIAN TONGHUA GUSHI

蜜蜂玛亚

兰州大学出版社

CAISE SHIJIE JINGDIAN TONGHUA GUSHI

蜜蜂玛亚

兰州登亚设计工作室设计制作

兰州大学出版社

粉色童话世界

兰州登亚设计工作室设计制作

兰州大学出版社出版发行

兰州市天水路 308 号　电话:8617156　邮政编码:730000

E—mail:press@lzu.edu.cn

http://www.lzu.edu.cn/press/index.htm

兰州七二二七工厂印刷

开本:787×1092 毫米　1/20　印张:10

2000 年 1 月第 1 版　2000 年 1 月第 1 次印刷

印数:1—6000 册

ISBN 7—311—01618—5/G·619　定价:单价:3.98 元 全套:39.80 元

zài yī piàn huā yuán de zhōng yāng shì mì fēng jiā zú de chéng bǎo xiǎo
在一片花园的中央,是蜜蜂家族的城堡。小
mǐ fēng mǎ yà zì cóng lái dào zhè gè shì jiè shàng hái méi yǒu kuà chū guò
蜜蜂玛亚自从来到这个世界上,还没有跨出过
chéng bǎo yī bù ne tīng shuō míng tiān jiù kě yǐ gēn zhe jiě jie men dào
城堡一步呢。听说明天就可以跟着姐姐们到
wài miàn qù cǎi mì xiǎo mǎ yà xīn lǐ zhēn shì gāo xìng jí le
外面去采蜜,小玛亚心里真是高兴极了。

此为试读,需要完整PDF请访问: www.ertongbook.com

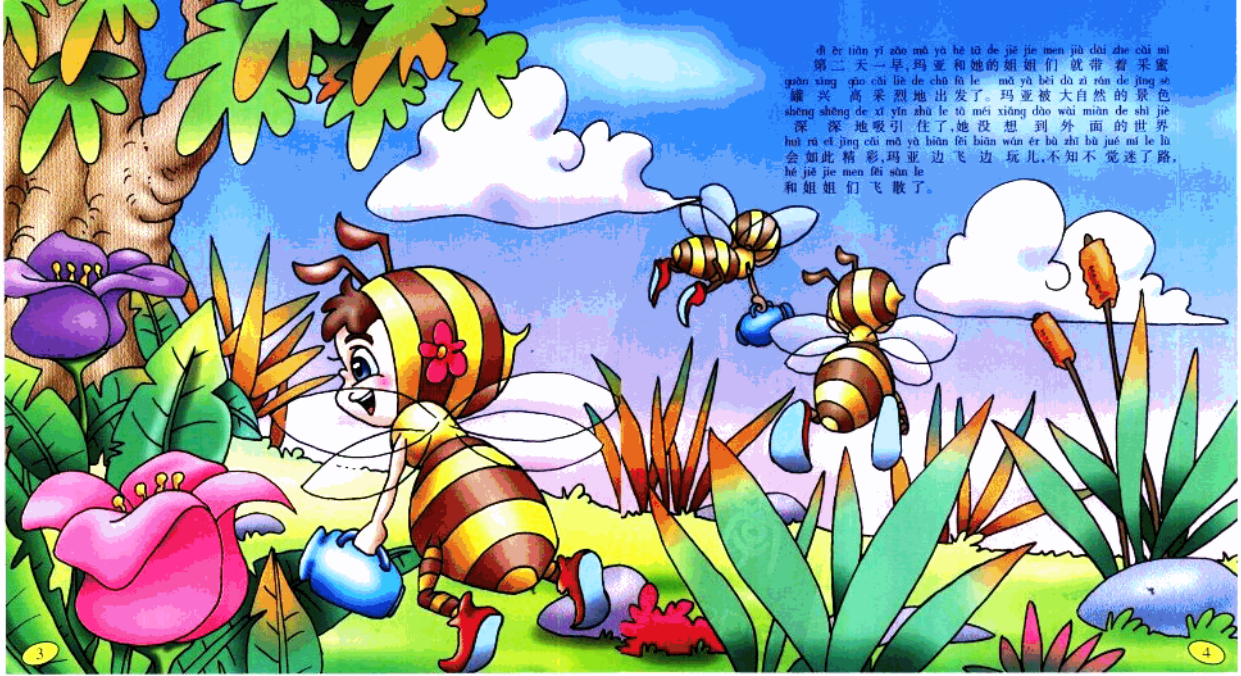

dì èr tiān yī zǎo mǎ yà hé tā de jiě jie men jiù dài zhe cǎi mì
第二天一早,玛亚和她的姐姐们就带着采蜜
guàn xīng gāo cǎi liè de chū fā le mǎ yà bèi dà zì rán de jǐng sè
罐兴高采烈地出发了。玛亚被大自然的景色
shèng shèng de xī yǐn zhù le tā méi xiǎng dào wài miàn de shì jiè
深深地吸引住了,她没想到外面的世界
huì rú cǐ jīng cǎi mǎ yà biàn fēi biàn wán ér bù zhī bù jué mí le lù
会如此精彩,玛亚边飞边玩儿,不知不觉迷了路,
hé jiě jie men fēi sàn le
和姐姐们飞散了。

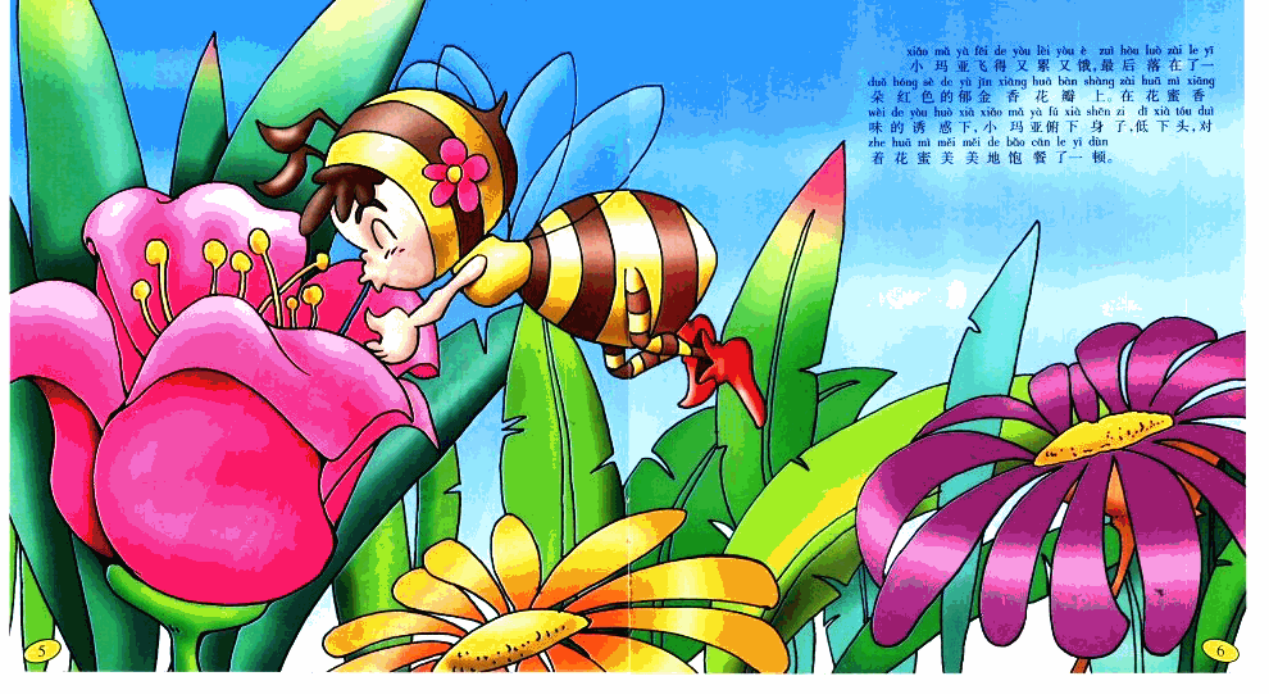

xiǎo mǎ yà fēi de yòu lèi yòu è zuì hòu luò zài le yī
小 玛 亚 飞 得 又 累 又 饿，最 后 落 在 了一
duǒ hóng sè de yù jīn xiāng huā bàn shàng zhī huā mì xiāng
朵 红 色 的 郁 金 香 花 瓣 上。在 花 蜜 香
wèi de yòu huò xià xiǎo mǎ yà fǔ xià shēn zi dī xià tóu duì
味 的 诱 惑 下，小 玛 亚 俯 下 身 子，低 下 头，对
zhe huā mì měi měi de bǎo cān le yī dùn
着 花 蜜 美 美 地 饱 餐 了一 顿。

pàn jiù yuan de bèn cuì lou le xuo mà yù mò zhī bù jué
天 漸 漸 地 黑 下 來 了，小 瑪 並 不 知 不 覺
zhàng yòng Cong zài huā mò shàng shui zhào le
地 睡 了 玫 瑰 起 风 了，
中 竟 躺 在 花 蕊 上 睡 着 了 玫 瑰 起 风 了，
cuō yù xue shui xue lòng lèi zhòng xing le, tā wàng zhe tian
花 瓣 越 越 冷，被 冻 醒 了，她 望 着 天
shang de xing xing qun dao fei chang gu du, shi fen xiang jia
空 的 星 星，感 到 非 常 孤 独，十 分 想 家。

此为试读,需要完整PDF请访问: www.ertongbook.com

yòu shì yī tiān de qīng chén dào le xiǎo mǎ yà fēi a fēi lái dào le chí táng biān tā
又是一天的清晨到了,小玛亚飞啊飞,来到了池塘边,她
kàn jiàn le qīng tíng tūn shí cāng yíng de guò chéng yě kàn jiàn le qīng wā pū zhuō qīng tíng
看见了蜻蜓吞食苍蝇的过程,也看见了青蛙捕捉蜻蜓
de cán rěn mǎ yà xià de mù dèng kǒu dāi tā zhè cái míng bái shì shàng hái yǒu xǔ duō bù
的残忍,玛亚吓得目瞪口呆,她这才明白世上还有许多不
měi hǎo de shì wù
美好的事物。

zhèng zài zhè shí xiǎo mǎ yà bèi yī zhī tū rán fēi lái de shān fēng zhuā
正 在 这 时,小 玛 亚 被 一 只 突 然 飞 来 的 山 蜂 抓
zhù le bǎ tā duì jìn tā men de chéng bǎo bìng rèn jìn le láo fáng zài láo fáng
住 了,把 她 带 进 他 们 的 城 堡, 并 扔 进 了 牢 房。在 牢 房
li mǎ yà wú yì zhōng tīng dào shān fēng bù duì dā suàn dì èr tiān tōu xí mì
里,玛 亚 无 意 中 听 到 山 蜂 部 队 打 算 第 二 天 偷 袭 蜜
fēng chéng bǎo de xiāo xi tā fēi cháng dān xīn zì jǐ jiā yuán de ān wēi jué
蜂 城 堡 的 消 息,她非 常 担 心 自己家 园 的 安 危,决
dìng tuō chū qù tōng zhī nǚ wáng bì xià
定 逃 出 去,通 知 女 王 陛 下。

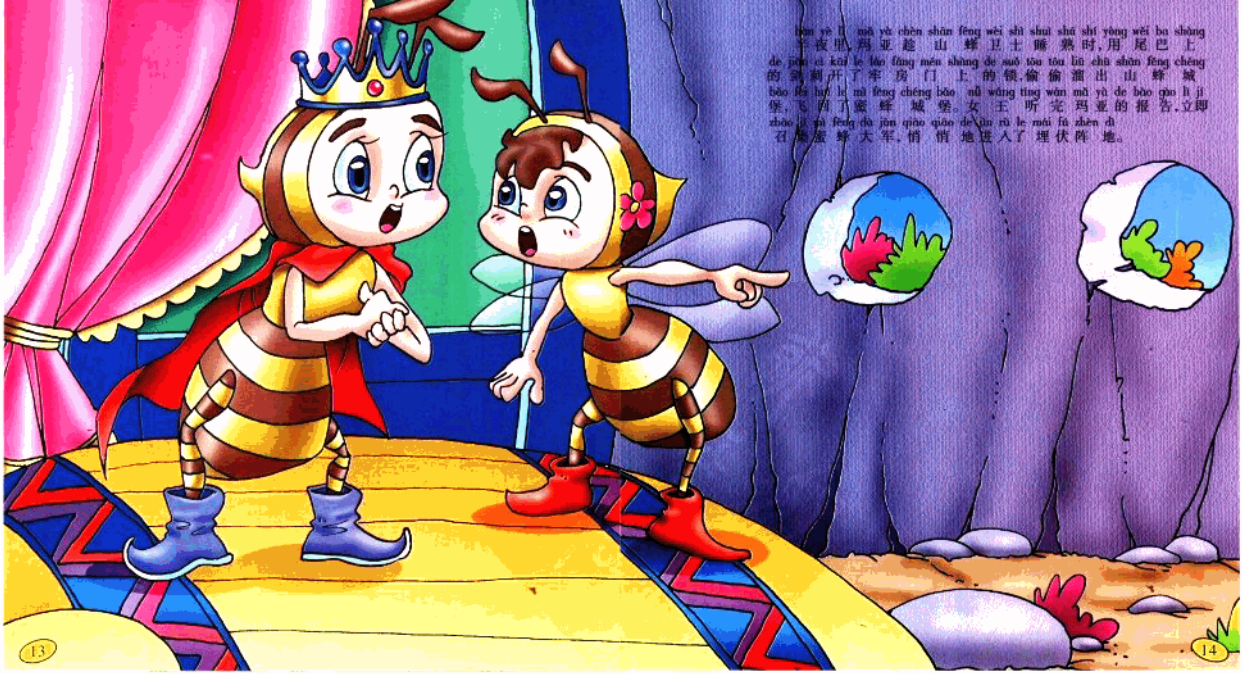

bàn yè lǚ mǎ yà chèn shǎn fēng wèi shì shuì shú shí yòng wěi ba shàng
半夜里，玛亚趁山蜂卫士睡熟时，用尾巴上
de jiǎo cì kāi le lao fáng mén shàng de suǒ tóu tōu tōu lǚ chū shǎn fēng chéng
的刺刺开了牢房门上的锁，偷偷溜出山蜂城
bǎo fēi hū le mì fēng chéng bǎo nǚ wáng tīng wán mǎ yà de bào gào lì jí
堡。飞回了蜜蜂城堡。女王听完玛亚的报告，立即
zhào jí pì fēng dà jūn qiāo qiāo de chū rù le mái fá zhèn dì
召集蜜蜂大军，悄悄地进入了埋伏阵地。

此为试读,需要完整PDF请访问: www.ertongbook.com