看名著 拼汉字 学拼音

HUI TIAOWU DE XIE

会跳舞的鞋

少年儿童出版社

踩

cǎi

cǎishuǐ
踩水

cǎihuài
踩坏

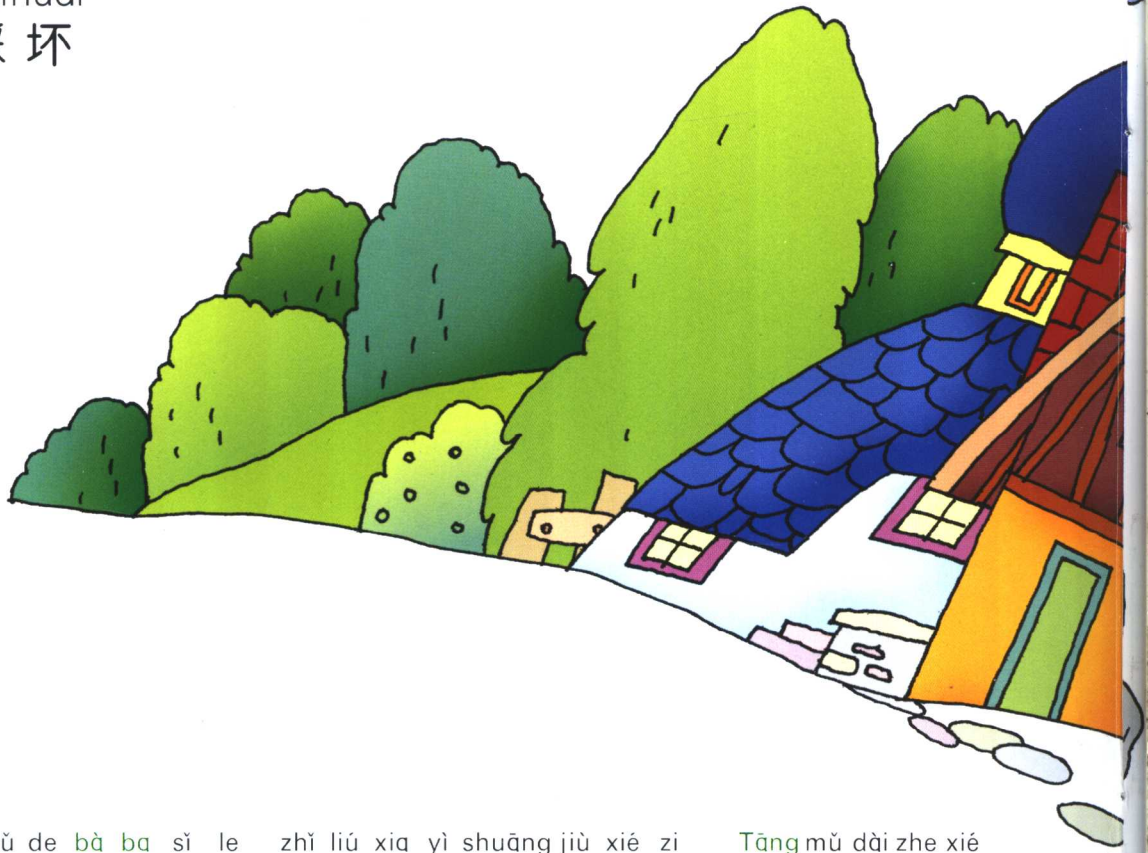

Tāng mǔ de bà ba sǐ le zhǐ liú xia yì shuāng jiù xié zi Tāng mǔ dài zhe xié
汤姆的爸爸死了，只留下一双旧鞋子。汤姆带着鞋
zi lái dào yì tiáo pū zhe shí zǐ de xiǎo lù chuān shang xié gāng bǎ jiǎo cǎi zài dì
子来到一条铺着石子的小路，穿上鞋，刚把脚踩在地
shang pā pā xié zi tiào wǔ le
上，啪啪，鞋子跳舞了！

tang 汤

pā pā
啪啪

吧

pā

爸 b

跟 gēn

gēn tou
跟头

jǐn gēn
紧跟

ou 头

Tāng mǔ lái dào píng guǒ yuán xiǎng zhāi
汤姆来到苹果园，想摘
jǐ gè píng guǒ kě shì jiǎo shang de xié bǎ
几个苹果，可是脚上的鞋把
tā wǎng wài lā jié guǒ Tāng mǔ shuāi le
他往外拉。结果，汤姆摔了
gè dà gēn tou zhè shuāng xié duō chéng shí
个大跟头。“这双鞋多诚实
a tā pà wǒ qù tōu píng guǒ Tāng mǔ
啊，他怕我去偷苹果。”汤姆
gèng jiā xǐ huan zhè shuāng xié le
更加喜欢这双鞋了。

hài pà
害怕

pà shì
怕事

怕 pà

拉 lā

此为试读，需要完整PDF请访问：www.ertongbook.com

包 pǎo

fēi pǎo 飞跑

pǎo bù 跑步

ong 铜

lǎo bó 老伯

bó fù 伯父

1 bó

tū rán yǒu gè ǎi lǎo bó yào yòng yí kuài jīn bì mǎi zhè shuāng xié Tāng mǔ dā
突然，有个矮老伯要用一块金币买这双鞋，汤姆答
ying le shuí zhī ǎi lǎo bó gěi Tāng mǔ de bú shì jīn bì ěr shì yí gè tóng bǎn
应了。谁知矮老伯给汤姆的不是金币而是一个铜板。
ǎi lǎo bó chuānshang xié fēi pǎo qi lai pā pā shuāi jìn le chòushuǐgōu li
矮老伯穿上鞋飞跑起来，啪啪！摔进了臭水沟里。

答 d

各 lù

mí lù
迷路

lù chéng
路程

lǎo bó tuō xia xié cóngxiǎo lù táo zǒu le Tāng mǔ bǎ xié
老伯脱下鞋从小路逃走了。汤姆把鞋
bāohǎo lái dào yí zuòměi lì de chéng shì qí guài zhè li
包好，来到一座美丽的城市。奇怪，这里
měi yí shàn chuāng hu dōu guàzhe hēi bù měi gè rén dōuchuān
每一扇窗户都挂着黑布，每个人都穿
zhe hēi yī fu liǎn sè zhēn kě pà
着黑衣服，脸色真可怕。

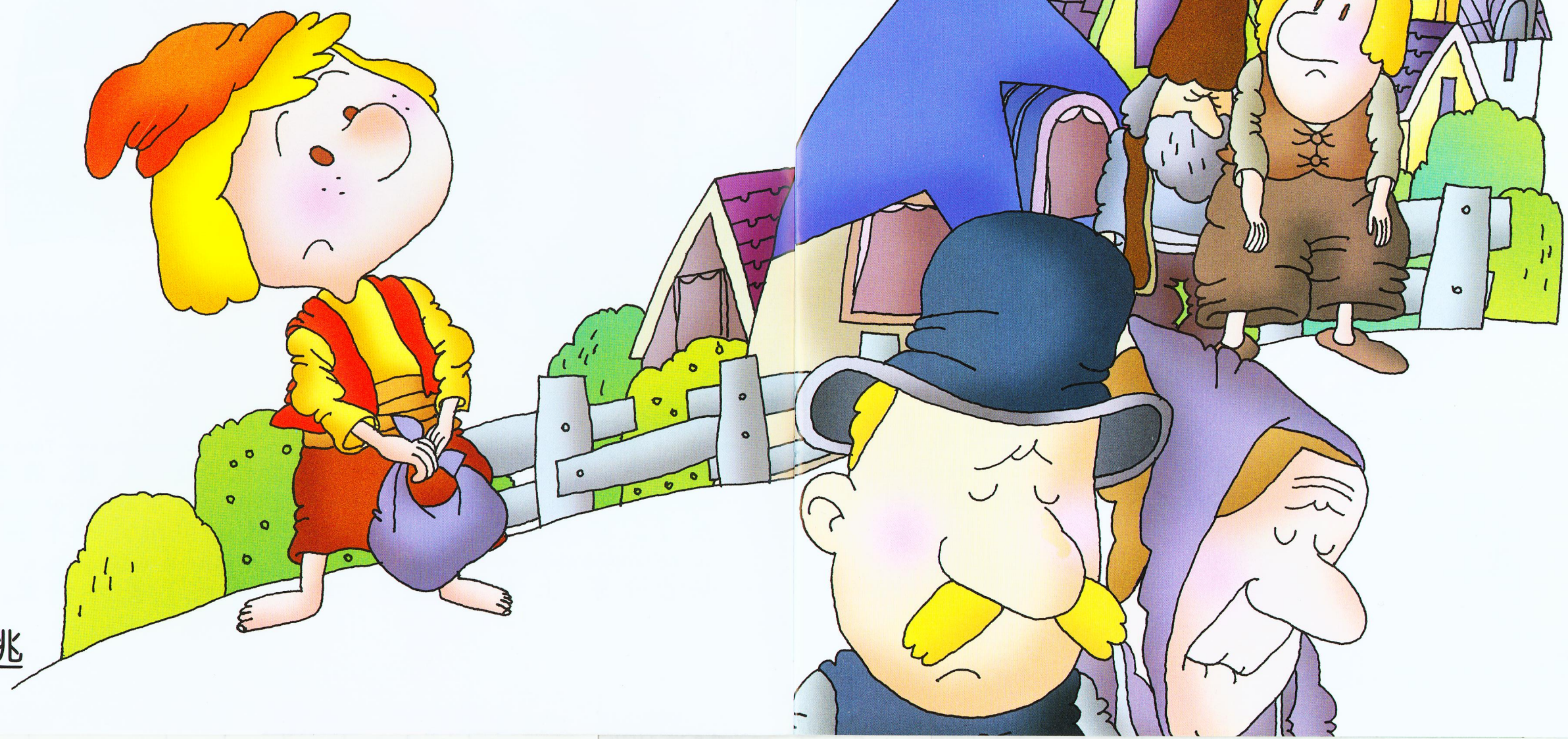

kě pà
可怕

pà xiū
怕羞

怕 pà

ao 逃

挂 gu

天

yuè

tiàoyuè
跳 跃

yuè jìn
跃 进

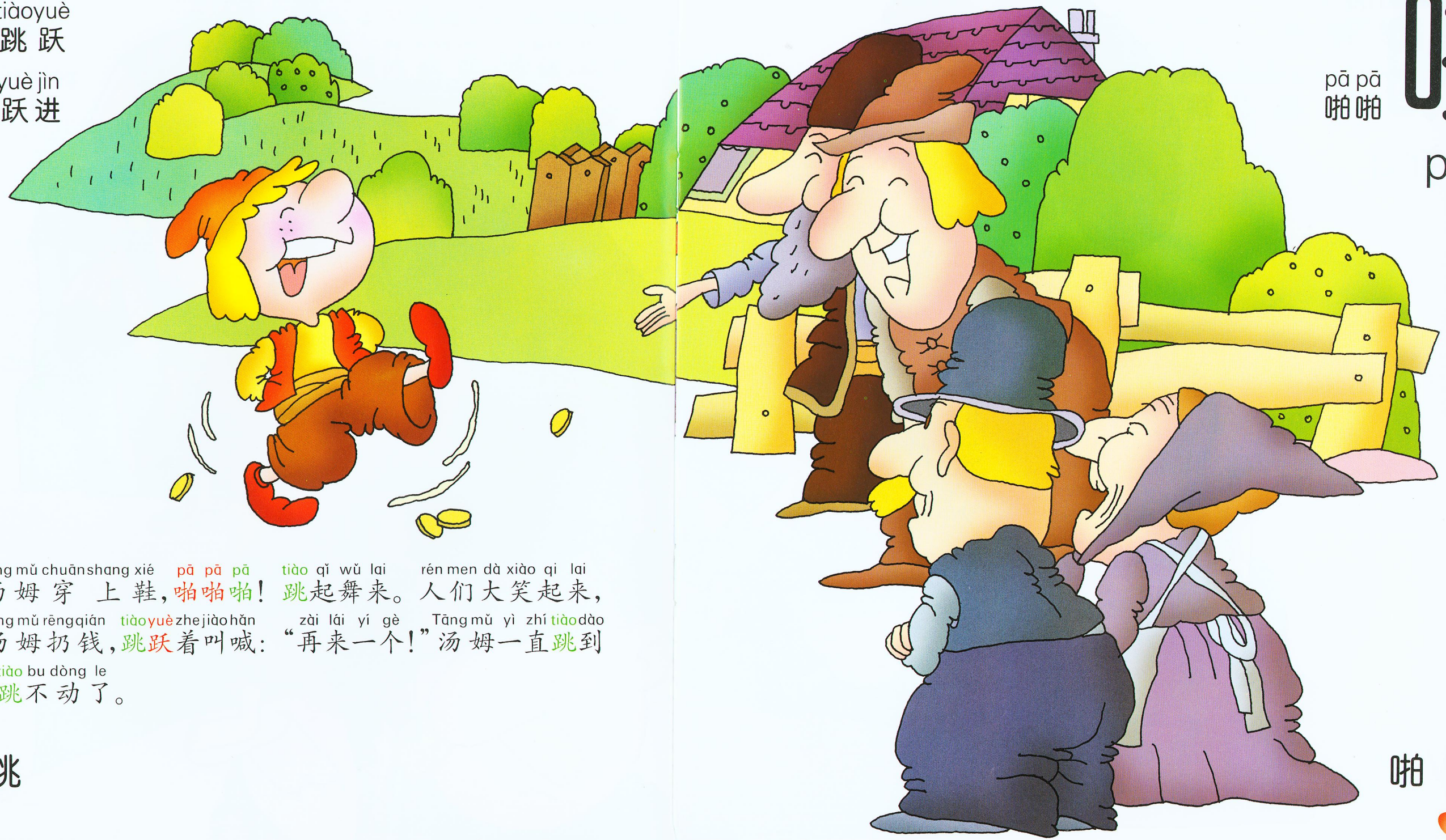

pā pā
啪啪

啪

pā

Tāng mǔ chuānshang xié pā pā pā tiào qǐ wǔ lai rén men dà xiào qi lai
汤姆穿上鞋，啪啪啪！跳起舞来。人们大笑起来，
cháoTāng mǔ rēngqián tiàoyuè zhejiàohǎn zài lái yí gè Tāng mǔ yì zhí tiàodào
朝汤姆扔钱，跳跃着叫喊："再来一个！"汤姆一直跳到
zài yě tiào bu dòng le
再也跳不动了。

iao 跳

啪 p

此为试读，需要完整PDF请访问：www.ertongbook.com

崩

bèng

bèngtiào
蹦 跳

huānbèngluàntiào
欢 蹦 乱 跳

tū rán rén mengǎn jǐn zǒu le guówáng de
突然，人们赶紧走了。国 王 的

dì di Āi lǐ wǎ dà gōngchuānzhe hēi yī qí zhe
弟弟埃里瓦大公 穿 着黑衣、骑着

bèngtiào de hēi mǎ mà dào hùndàn bù xǔ
蹦 跳的黑马，骂道：“混蛋！ 不许

chàng gē tiàowǔ nǐ bú pà shā tóu ma
唱 歌跳舞！ 你不怕杀头吗？”

bú pà
不怕

pà kǔ
怕苦

怕

pà

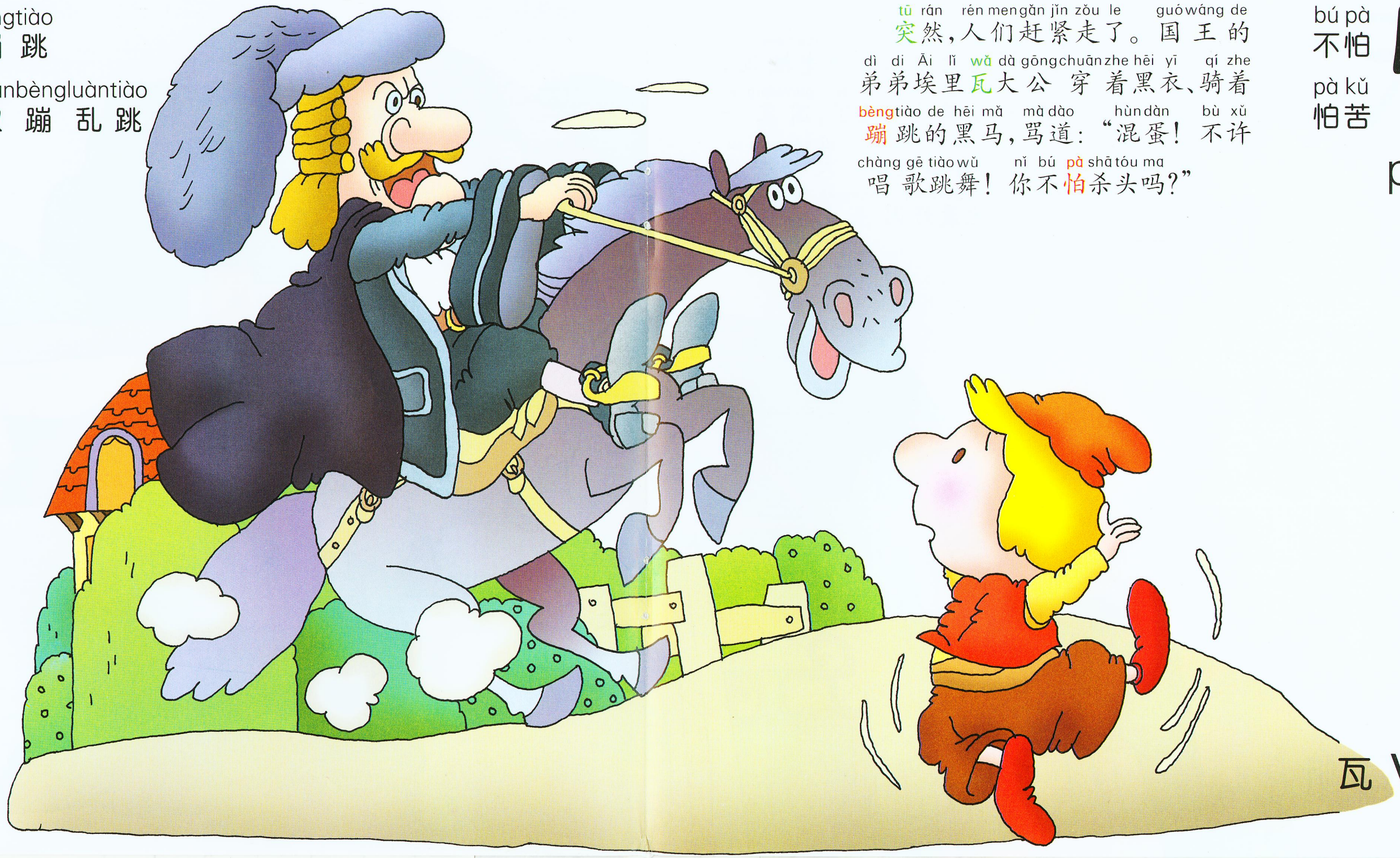

U 突

瓦 W

失

diē dǎo
跌倒

diē jiāo
跌跤

diē

Tāng mǔ lái dào bǎi shù biān de lǚ diàn tīng lǎo bǎnshuō
汤姆来到柏树边的旅店。听老板说，
yuán lái shì zhè li de wáng zǐ qí mǎ diē sǐ le guówáng yí
原来是这里的王子骑马跌死了，国王一
bèi zi chuānsàng fú bù xǔ zì jǐ kuài lè dà gōngyào jū
辈子穿丧服，不许自己快乐。大公要居
mín yě bēi shāng dāng rán tā zuì hǎoguówáng yě sǐ qu tā
民也悲伤，当然，他最好国王也死去，他
hǎo jiē tì wángwèi
好接替王位。

bǎishù
柏树

sōngbǎi
松柏

木

bǎi

ing 听

马 m

踢

tī

tī kai
踢开

tī qiú
踢球

Tāng mǔ hèn tòu le Āi lǐ wǎ dà gōng tā yào jiào lǎo guó
汤姆恨透了埃里瓦大公，他要叫老国
wáng gāo xìng qi lai tā chuān shang xié zi yòng jiǎo tī kai
王高兴起来。他穿上鞋子，用脚踢开
dà tiě mén pāi pai shǒu yì zhí tiào dào guó wáng de bǎo zuò
大铁门，拍拍手，一直跳到国王的宝座
miàn qián guó wáng dà xiào qi lai
面前，国王大笑起来。

pāishǒu
拍手

pāiqiú
拍球

拍

pāi

i 踢

大 d

此为试读，需要完整PDF请访问：www.ertongbook.com