

中国近代建筑史料汇编 第6册



上海同济大学出版社



中國近代建築史料匯編編委會編

中國近代建築史料匯編
(第一輯)



第六冊

 同濟大學出版社
TONGJI UNIVERSITY PRESS

第六册目錄

- 建築月刊 第三卷 第五期 ○二七七—一
- 建築月刊 第三卷 第六期 ○二八四—九
- 建築月刊 第三卷 第七期 ○二九二—九
- 建築月刊 第三卷 第八期 ○三〇〇—三
- 建築月刊 第三卷 第九期 ○三〇七—五
- 第十期合刊 ○三一〇—七五
- 建築月刊 第三卷 第十一期 ○三一五—五
- 第十二期合刊 ○三二一—五
- 建築月刊 第四卷 第一期 ○三二二—二九



中國近代建築史料匯編（第一輯）

建 築 月 刊

第 三 卷 第 五 期

期五第 卷三第 刊月築建



版寄嶺

刊月築建

THE BUILDER

〇二七三三

DL. 3 NO. 5 期五第 卷三第



大 中 機 製 磚 瓦 股 份 有 限 公 司

製 造 廠 浦 東 南 匯 縣 下 沙 鎮

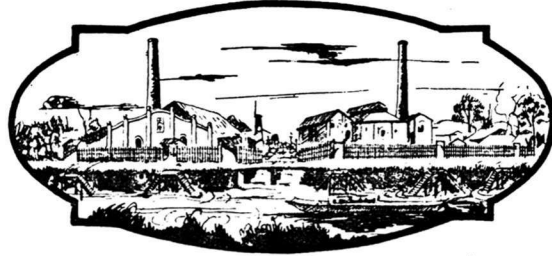

本公司因鑒於建築事業日新月異材料選擇尤關重要特聘專門技師購置德國最新式機器精製各種青紅磚瓦及空心磚等品質堅韌色澤鮮明自應銷以來已蒙各界推為上乘樂予採購茲略舉一二以資參攷其他惠顧諸君因限於篇幅不克一一備載諸希鑒諒是幸

大中磚瓦公司附啟

曾經購用敝公司出品
各戶台銜列后：

- | | | | | | | | | | | | | | | | | | | | | | | | | | | | |
|------|------|------|------|------|--------|----|------|------|------|-------|------|--------|------|------|---------|--------|-------|---------|-------|------|---------|------|-------|--------|-------|--------|---------|
| 航空學校 | 金陵大學 | 中央飯店 | 中國銀行 | 太古堆棧 | 中央政治學校 | 外埠 | 七層公寓 | 法教堂 | 業廣公司 | 麵粉交易所 | 四海銀行 | 開成造酸公司 | 南京飯店 | 舉業銀行 | 國立中央實驗館 | 工部局巡捕房 | 四行儲蓄會 | 南成都路工部局 | 申新第九廠 | 揚子飯店 | 雷斯德工藝學院 | 錦興大廈 | 百老匯大廈 | 正廣和汽水廠 | 海港驗校所 | 博德運絨線廠 | 國立上海商學院 |
| 杭州 | 南京 | 南京 | 青島 | 廈門 | 南京 | 埠 | 霞飛路 | 勞神交路 | 歐嘉路 | 民國路 | 北京路 | 軍工路 | 山西路 | 北京路 | 兆豐花園 | 平涼路 | 靜安寺路 | 南成都路 | 東江路 | 雲南路 | 熙華德路 | 河南路 | 百老匯路 | 培開爾路 | 吳淞 | 定海路 | 西體育會路 |

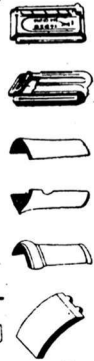
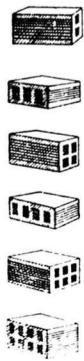

所出各品 儲有大批 現貨以備 各界採用 如蒙定製 各色異樣 磚瓦亦可 照辦備有 樣品如蒙 索閱即當 送奉

駐 滬 批 發 所

英 租 界 牛 莊 路 德 興 里 四 號 電 話 三 〇 九 一 一

DAH CHUNG TILE & BRICK MAN'F WORKS.

Sales Dept. 4 Tuh Shing Lee, Newchwang Road, Shanghai.

TELEPHONE 90311

英商開能達有限公司

Callender's Cable & Construction Co., Ltd.

40 Ningpo Road
Shanghai

Tel. 14378, 15365
P. O. Box 777

代 設 承 造 製 經 售

X 特 英 開 用 電 光 國 關 電 輸 器 牛 氣 電 各 械 頓 管 上 種 來 理 應 發	Patin Ferguson	潘 英 無 電 棚 林 國 線 爐 電 福 電 及 錶 開 材 一 電 森 料 切 鐘 方	Ferranti 英 國 佛 蘭 梯	等 皮 用 築 備 一 綫 最 房 材 應 橡 上 屋 料 輸 皮 等 上 及 電 綫 鉛 所 建 設	代 設 承 造 製 經 售 客 計 攬 路 及 敷 工 電 設 程 力 電 綫 話
---	-------------------	---	-----------------------	---	--

最近首都電廠鍋爐及抽水間所用
 最高容量五萬五千瓩
 均由本公司供給

NO COMPLAINTS WITH

FIRST MADE TO MEET THE NEEDS OF
H. M. OFFICE OF WORKS FOR ECONOMICAL
MAINTENANCE OF NATIONAL BUILDINGS

HIGH-GLOSS POMPEIAN FOR ALL INDOOR AND OUTDOOR PAINTING.	SEMI-LUSTRE POMPEIAN THE SATIN FINISH FOR INTERIOR WALLS AND WOODWORK.
--	---

POMPEIAN

SAVE-A-COAT ENAMEL PAINT.

FREE COLOUR PATTERNS & PARTICULARS
from ILBERT & CO., (1931) LTD.
17 Canton Road, Shanghai.

BERGER PAINTS

本行所經理之
「胖品」漆有二種

一質良有光可用於室內及室外
一色亮如綢可漆牆頭及木器

如欲樣品請來函或電話接洽可也
總經理地址廣東路十七號老公茂洋行電話

18667

上海北京
路第二號

立興洋行

電話一一
六二零號

世界各國無不聞名
為最佳最快燥之礮土水泥雖海水
侵襲決無絲毫影響打樁造橋
基礎·碼頭·機器底脚及汽車間
地板最為合用如荷垂詢無任歡迎



最合海塘及緊急工程之用因其能
於念四小時內乾燥普通水泥則需
四星期之多
立興快燥水泥為

法屬印度 度支那 海防之 拉發其 水泥廠 所特製

快燥水泥

(原名西門放塗)

上海江西路一七〇號

唐山

啟新磁廠

專製各種陶
器衛生器皿
應用各樣隔
電磁以及鋪
地磚等無不
堅固精良如
蒙賜顧母任
歡迎



電話一七九一

駐 滬 批 發 所

七一九一話電

CHEE HSIN POTTERY

SANITARY—APPLIANCES, QUARRY—TILES, MOSAIC—TILES
Big improvement regarding quality.
Quick delivery either from stock or Factory at Tangshan, North China.
For Particulars please apply to:
CHEE HSIN POTTERY—Shanghai Agency
170 Kiangse Road, Hamilton House
1st floor R. 128—129
Tel. 19917

專製各種陶
器衛生器皿
應用各樣隔
電磁以及鋪
地磚等無不
堅固精良如
蒙賜顧母任
歡迎







欲求街道整潔美觀惟有用

開 灑 路 磚

價廉物美，經久耐用，平滑乾燥

A Modern City needs

K. M. A Paving Brick

Rigidity & Flexibility

Dense, Tough, Durable, low maintenance

The Kailan Mining Administration

12 the Bund Telephone 11070, 11078 & 11079 (3 lines)

Direct Telephone to Sales Dept. 17776.

Direct Telephone to Agent's Private Office 19304.

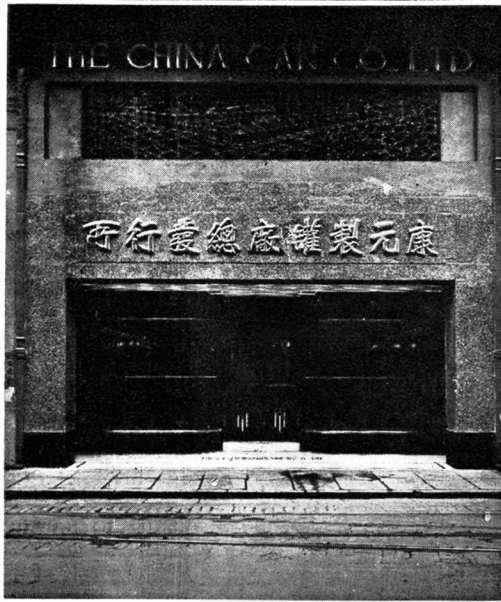

信孚裝璜油漆公司

上海愛多亞路一四二九號
電話一三七八

本公司承辦
油漆工程及
裝璜設計積
二十年之宏
富經驗工作
精良時期迅
速如蒙惠顧
毋任歡迎

EXPERIENCE, QUALITY AND
SERVICE is a GUARANTEE of our
work as PAINTERS and DECORATORS.
Call upon us for this service.

The Guarantee Painting & Decorating Co.

Office & Works: 1429 Avenue Edward VII Tel. 31738

君欲享受新家庭之幸福乎？請至華藝來定能使用君滿意



別出心裁
式樣優美

華藝木器號謹啓

電話四五七五一號

上海北四川路八號

觀美舒耐
點優大四 適用廉價
有架燈及器木登摩等上製專號本



厦大滙老百層十二

新仁記營造廠

總賬房

愛文義路一四二三號

電話 三〇五三一

事務所

江西路一七〇號二樓二五八號

電話 一〇八八九

本廠承造
工程一斑

沙遜大樓 南京路
漢彌爾登大廈 江西路
都城飯店 江西路

SIN JIN KEE CONSTRUCTION COMPANY

Head Office: 1423 Avenue Road. Tel. 30531

Town Office: Hamilton House, Room No.258,

170 Kiangse Road. Tel. 10889

銀光燈 中國人用中國貨

華德牌

耐用 堅固 省電 光亮

精製國貨 德華工廠出品

總廠上海北歐路



木材乾腐

如何可
以防止

凡木材之易於感受乾腐者。祇須用「阿脫拉司A」護木水治之。便可使其完全免去此患。使用之法。或將木材浸入水中。或用刷子塗施木面。如用之於木材之已經乾腐者。則足以滅絕滋生之木耳及其細菌。無論土產或外洋輸入之木材。一受此水。便可永保安全。不生菌類。其力之強。為他種殺滅木耳之藥物所莫及。此在倫敦帝國大學格羅姆Percy Groom教授之種種試驗中已經充分證明。蓋彼屢在「阿脫拉司A」治過之木段上。試植木耳。即Coniophora cerebella與Merulius lacrymans。而結果全屬負性。故「阿脫拉司A」者。乃世界上最有効而經濟之護木水也。

阿脫拉司A防腐劑有限公司獨家製造

愛立士 康德 英格蘭

中國經理處 孔士洋行 上海四川路二一〇號



ATLAS A

WOOD PRESERVATIVE

種兩命加五及命加一分：聽裝

濟經分十厚濃質水

SLOANE·BLABON

司隆百拉彭

印花油毛氈毯

此為美國名廠之出品。今歸秀登第公司獨家行銷。中國經理則為敝行。特設一部。專門為客計劃估價及鋪設。備有大宗現貨。花樣顏色。種類甚多。尺寸大小不一。

司隆百拉彭印花油毛氈毯。質細耐久。終年光潔。既省費。又美觀。室內鋪用。遠勝毛織地毯。

美和洋行

上海江西路二六一號

上海市建築協會附設 私立正基建業補習學校招生

民國十九年秋創立 ○ 上海市教育局登記

宗旨 利用業餘時間進修建築工程學識（授課時間每日下午七時至九時）

編制 參酌學制設初級高級兩部每部各三年修業年限共六年

招考 本屆招考初級一、二、三年級及高級一、二年級（高級三年級照章並不招考新生或插班生）各級投考資格為

初級一年級 須在高級小學畢業或具同等學力者

初級二年級 須在初級中學肄業或具同等學力者

初級三年級 須在初級中學畢業或具同等學力者

高級一年級 須在高級中學工科肄業或具同等學力者

高級二年級 須在高級中學工科畢業或具同等學力者

報名 即日起每日上午九時至下午五時親至（一）牯嶺路本校或（二）南京路大陸商場六樓六二〇號建築協會內本校辦事處填寫報名單隨付手續費一元正（錄取與否概不發還）領取應考証憑証於指定日期入場應試

考科 各級入學試驗之科目（初一）英文·算術（初二）英文·代數（初三）英文·幾何（高一）英文·三角（高二）英文·解析幾何·微積分

考期 九月一日（星期日）上午八時起在牯嶺路本校舉行

校址 牯嶺路派克路口第一六八號

附告（一）函索詳細章程須開具地址附郵二分寄大陸商場建築協會內本校辦事處
空函恕不答覆

（二）錄取學生除在校審定公佈外並於考試後三日內直接通告投考各生

中華民國二十四年七月 日 校長 湯景賢

The Robert Dollar Co.,
Wholesale Importers of Oregon Pine
Lumber, Piling and Philippine Lauan.

商美
大來洋行

本行專售大宗洋松椿木及
菲律賓濱柳安烘乾企口板等

各種裝修如門窗等以及考究器具請
貴主顧須要認明大來洋行獨家經理
之菲律賓濱柳安有「R.D.O.」標記者為最優
美並請勿貪價廉而採購其他不合用
之劣貨統希
貴主顧注意為荷

大來洋行木部謹啓



目 錄

插 圖

[封面] 上海邁而西愛路新建之峻嶺寄廬

上海南京路大新公司新屋透視圖

上海南京路女子商業儲蓄銀行房屋圖樣

全套

上海愚園路人和地產公司新建之住宅

房屋(丙種及丁種)

小住宅設計

上海江灣徐君住宅

論 著

歡饒茂飛建築師返美誌盛 杜彥耿

營造學 (四) 杜彥耿

建築人應有的自覺 杜彥耿

“偷工減料”與“吹毛求疵” 漸

鋸木作之呼籲 漸

建築材料價目

會 務

(第三卷第五號)

引 索 告 廣

司公瓦磚中大

司公限有達能開商英

行洋茂公老

行洋興立

廠磁新啓

局務礦灤開

司公瑛裝漆油孚信

號器木藝華

廠造營記仁新

行洋士孔

廠工泡燈德華

司公和美

校學習補業工築建基正

部木行洋來大

廠工鐵銅國中

司公程工電水益美

司公築建聯友

行康泰

司公華華

廠造營益華

所查調海上

行料材電水興漢

廠造營創榮錢

廠砂翻鐵鋼泰榮

程工器電鐵鋼銷鑫

廠窗鋼懸華

行豐合

廠造營記馥

司公磚機城長

司公金五作合

司公和美

司公瓦磚南東

廠鐵勤公

社合聯業鋼國比

司公釘製國中

行洋星吉商英

上海市建築協會服務部啟事

查本部自設立以來，承受建築月刊讀者及各界諮詢工程問題，或請求代索樣本樣品者，日必數起；本部亦本服務之旨，竭其能力所及，免費解答及代索，如命辦理，以謀讀者及各界之便利。惟近查多數來函，每不鑒諒本部辦事手續，一紙信箋，附題數十。所詢內容，或範圍綦廣，漫無限制，或擬題奧邃，未便解答；或索取樣品，寄遞困難。未附郵資，尚屬其次，而解答代辦，輾轉需時，事務進行，備受影響。茲為略示限制起見，特訂辦法數則，即日實行，幸希垂諒是荷。

(一) 詢問具有專門性之建築及工程問題，每題應附郵資二十分，多則類推，惟以十題為限。

(二) 詢問各題，本部有選擇答覆之權。審閱不合，除扣去復函寄費外，原件及郵資一併退還。

(三) 請求代索樣本或樣品，應預計原件重量，附足回件寄費。如不能照辦，除扣去復函寄費外，所餘郵資一併退還。

(四) 來函須將問題內容或樣品種類等，及詳細住址，應用墨筆或鋼筆繕寫清楚。否則如有誤投遺失，概不負責。

英華 華英 合解建築辭典

英華華英合解建築辭典，是建築之從業者，研究者，學習者之顧問。指示「名詞」「術語」之疑義，解決「工程」「業務」之困難。凡建築師，土木工程師，營造人員，土木專科學校教授及學生，公路建設人員，鐵路工程人員，地產商等，均宜手置一冊。

原價國幣拾元 預約減收捌元

(又寄費八角)