

中国近代建筑史料汇编

中国近代建筑史料汇编编委会 编

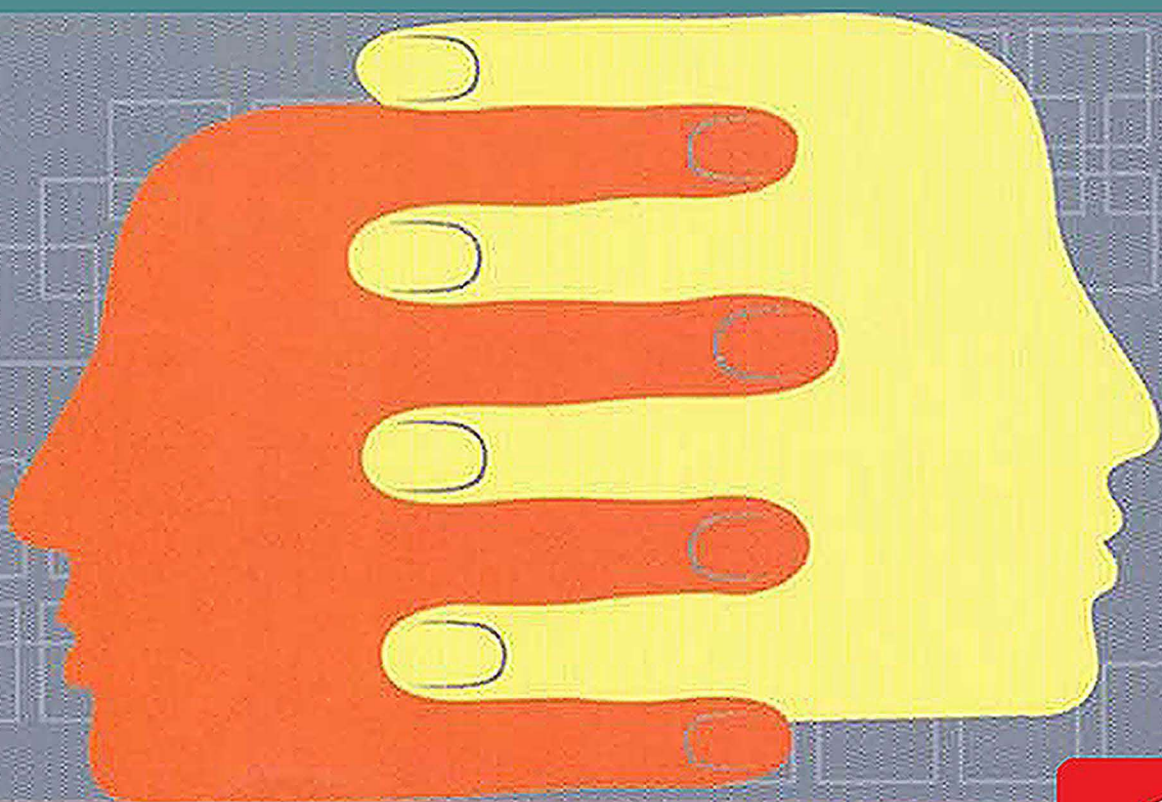

同济大学出版社



中國近代建築史料匯編編委會編

中國近代建築史料匯編
(第一輯)



第二冊

 同濟大學出版社
TONGJI UNIVERSITY PRESS



第二册目錄

■ 建築月刊 第一卷 第六期 〇〇五九三

建築月刊 第一卷 第七期 〇〇六九七

建築月刊 第一卷 第八期 〇〇八〇三

建築月刊 第一卷 第九第十期

合訂本 〇〇九〇一



中國近代建築史料匯編（第一輯）

建 築 月 刊
第 一 卷 第 六 期

THE BUILDERS

交
換

建築月刊



〇〇五九五

大 中 機 磚 瓦 製 份 有 限 公 司

製 造 廠 浦 東 南 匯 縣 下 沙 鎮

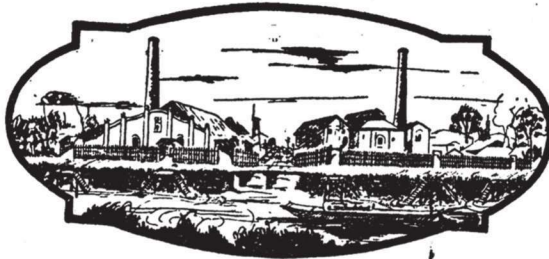

本公司因鑒於建築事業日新月異材料選擇尤關重要特聘專門技師購置德國最新式機器精製各種青紅磚瓦及空心磚等品質堅韌色澤鮮明自應銷以來已蒙各界推為上乘樂予採購茲略舉一二以資參攷其他惠顧諸君因限於篇幅不克一一備載諸希鑒諒是幸

大中磚瓦公司附啟

會經購用敝公司出品各戶台銜列后

- | | | | | | | | | | | | | | | | | | | | | | | | | | |
|-----------|---------|-------|-------|--------|-------|-------|-------|--------|-------|-------|-------|-------|----------|--------|------|------|------|------|------|------|------|------|------|------|----|
| 工部局平涼路巡捕房 | 國立中央實驗館 | 兆豐花園 | 四行儲蓄會 | 英大馬路 | 北京路 | 南京飯店 | 山西路 | 開成造酸公司 | 軍工路 | 北海銀行 | 北京路 | 麵粉交易所 | 歐嘉路 | 業廣公司 | 法教堂 | 勞神父路 | 七層公寓 | 霞飛路 | 外埠 | 中央飯店 | 南京大學 | 金陵大學 | 航空學校 | 杭州 | |
| 新豫記承造 | 和興公司承造 | 陶馥記承造 | 趙新泰承造 | 新金記號承造 | 王鏡記承造 | 惠記興承造 | 元和興承造 | 陳馨記承造 | 吳仁記承造 | 吳仁記承造 | 吳仁記承造 | 新金記承造 | 利源建築公司承造 | 新金記康承造 | 所出各品 | 儲有大批 | 現貨以備 | 各界採用 | 如蒙定製 | 各色異樣 | 磚瓦亦可 | 照辦備有 | 樣品如蒙 | 索閱即當 | 送奉 |

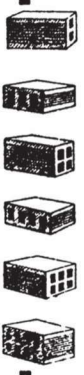

駐 滬 批 發 所

英租界牛莊路德興里四號 電話九〇三一

DAH CHUNG TILE & BRICK MAN'F WORKS.
Sales Dept. 4 Tuh Shing Lee, Newchang Road, Shanghai.
TELEPHONE 90311

興業瓷磚股份有限公司

建築師工程師公認

興業 出品為現代

建築上之必需材料因其貨色精良花式新穎色澤美麗經久不變並極經濟衛生無論公共場所私人住宅學校旅館等處之地面牆面或平頂一經鋪用常能使君愉快而工程上尤能生色不少也



此游池及噴水塔用此式之瓷磚鋪底故脚毛

出品項目

各種美術鋪地瓷磚

美術牆磚

毛缸步磚



本公司備有現貨隨定隨送印有精美樣本備索并附設服務設計部專代客家計劃一切花樣色澤等事如有新花樣委造尤所歡迎也

營業所 四川路一二二號
電話 一六〇〇三號

THE NATIONAL TILE CO., LTD.

OFFICE : 112 SZECHUEN ROAD, SHANGHAI.

TEL : 16003

輪船
鐵路房屋
傢具欲使之壽
命長遠美麗觀瞻
務須採用雙斧牌
超等國貨油漆担
保用戶諸君得到
萬分滿意



商

標

雙斧牌油漆

開林油漆有限公司出品

製造廠及總事務所 上海江灣西體育會路

本埠發行所 西華德路 永同昌

分銷處 北四川路 永元昌

本外埠各五金店生漆店及顏料店均有出售

電話 租界北江
五五五四一十
五五五三一

電報掛號 中英文
〇九二七
"MULIAKCO"

The American Floor Construction Co.

司 公 板 地 美 大

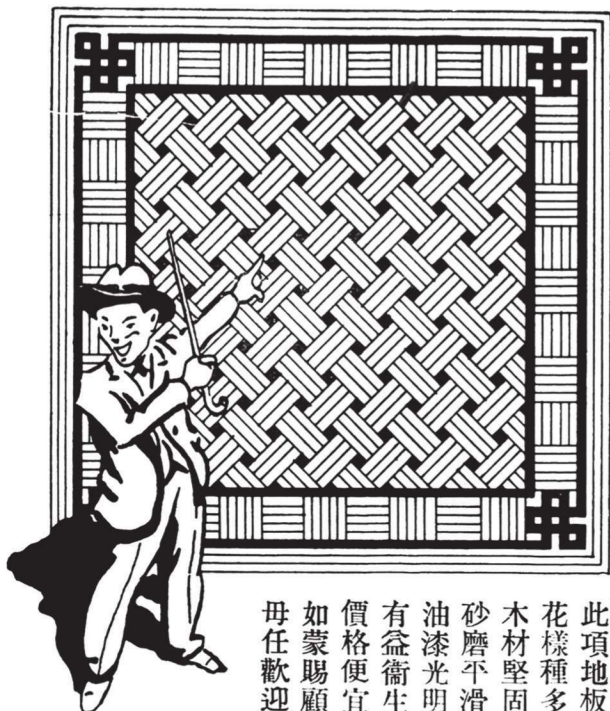

本公司聘請富有經驗之技師專鋪美術百花樓地
板輔助我國建設事業為主旨凡建築家得有大廈
工程未開標以前詢問本公司定能滿意答覆及負
責保險能使各建築家便利進行開標務請
台鑒

此項地板
花樣種多
木材堅固
砂磨平滑
油漆光明
有益衛生
價格便宜
如蒙賜顧
母任歡迎

進 行 工 程

蔣委員長住宅 賈爾業愛路
國華銀行大廈 北京路
墾業銀行大廈 北京路
黃公館 憶定盤路
上海總會 外灘
劉公館 南京路集賢里

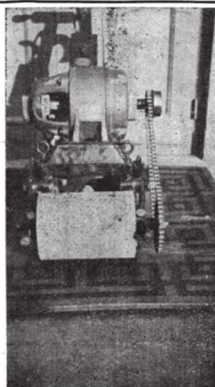

新式砂磨機
Motor Sanding

已 竣 工 程

大華跳舞廳 愛多亞路
大光明影戲院 南京路
聖愛娜舞廳 斜橋路
大陸報館新康大廈 九江路
漢彌爾登大廈 江西路
四明銀行 福州路
范公館
中央飛機場 杭州

Room A425 Continental Emporium, Nanking Road.

Telephone 91228.

八二二一九話電 號五念百四A場商陸大路京南海上

<p>CELOTEX</p> <p>IS THE</p> <p>STANDARD INSULATING BOARD</p> <p>IN</p> <p>CHINA</p> <p>SOLE AGENTS:</p> <p>FAGAN & COMPANY, LTD.</p> <p>261 Kiangse Road.</p> <p>Tel. 18020 & 18029</p> <p>SHANGHAI.</p>	<p>板蔗甘 “勢得牢實”</p> <p>爲</p> <p>處各國中於行通最</p> <p>之</p> <p>板絕隔候氣一唯</p> <p>理經總</p> <p>行洋和美</p> <p>美商</p> <p>號一六二路西江海上</p> <p>九二〇八一〇二〇八一話電</p>
--	--

<p>蔡仁茂玻璃鋼條號</p> <p>TSAI ZUNG MOW COMPANY.</p> <p>GLASS, METALS, & BUILDING SUPPLIES MERCHANTS.</p>	
<p><u>GLASS</u></p> <p>WINDOW GLASS POLISHED PLATE GLASS SILVERED PLATE GLASS FIGURED GLASS WIRE CAST GLASS GLASS CUTTER, ETC.</p> <p><u>METALS</u></p> <p>CORRUGATED & PLAIN TEEL BARS, WIRE IN COILS FOR REINFORCING CONCRETE USE, ETC.</p> <p><u>OFFICE</u></p> <p>284 TIENDONG ROAD. TEL. 41120 - 42170 GODOWN: 80 EAST YUHANG ROAD. TELEPHONE 52519</p>	<p>地 址</p> <p>本棧東有恆路八十號電話五二五一九</p> <p>本號天潼路二八四號電話四二一七〇</p> <p>已 如 承 惠 顧 無 任 歡 迎 此 佈</p> <p>圓 盤 圈 等 類 批 發 零 售 價 格 克</p> <p>長 短 叁 分 至 壹 寸 竹 節 鋼 條 光</p> <p>項 子 片 金 鋼 鑽 及 建 築 用 方 圓</p> <p>玻 璃 硯 光 車 光 厚 白 片 鉛 絲 片</p> <p>本 號 自 向 各 國 名 廠 定 購 各 種</p>

島青 海上
司公程工麗潔

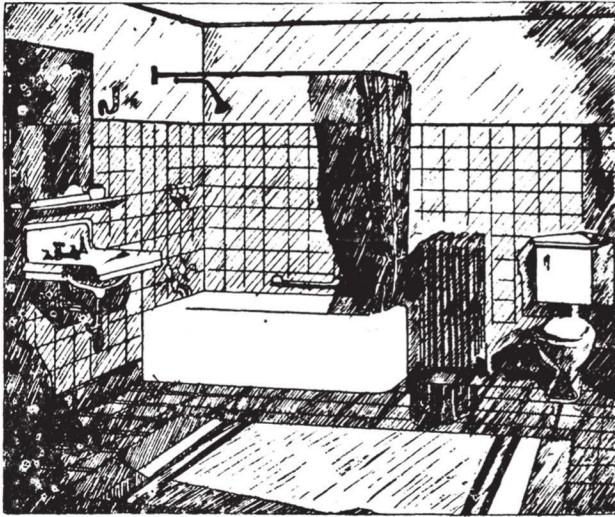

敝公司設總公司於上海專營衛生暖汽
 消防自來水電氣等工程創設以來已
 數載承做各種工程備承社會之嘉許
 不計盈利僅以服務為宗旨倘有上項
 工程及製造廠一切機器設備工程見
 委及諮詢無不竭誠奉覆務必達到
 尊處滿意後為止期副惠顧之雅誼

司公分 司公總
 號五路二海觀島青 號九廿路川四海上
 話電 四三四四一話電

DEMAG PORTABLE COMPRESSORS

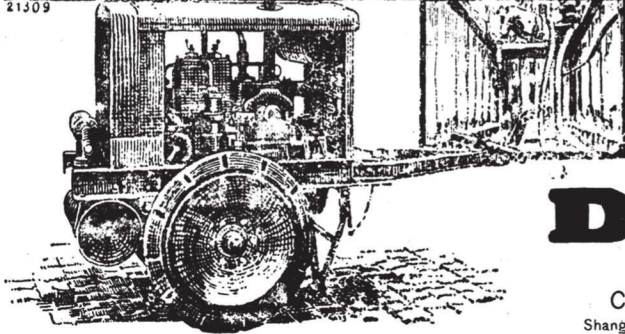
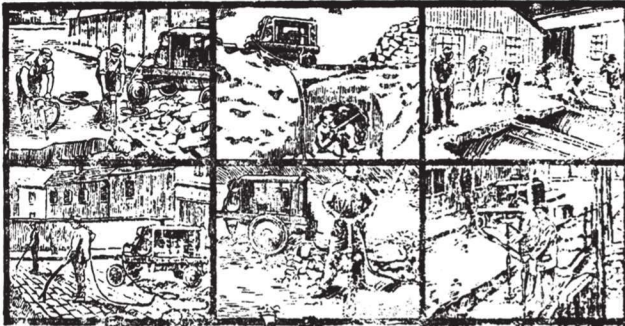

德國台麥格廠移动式空氣壓縮機全套
 以多年之經驗最新之科學方法構造成非常
 堅固空氣壓縮機各種大小俱備移动式(有
 一輪軸或二輪軸式)或固定式與電動機或
 柴油發動機直接連繫全套可立刻應用
 德國台麥格廠空氣工具
 全世界均有採用者可以節省時間金錢用于
 築路開地道鋼架建築及其他各項工業尤為
 適宜

上海謙信機器有限公司獨家經理
 江西路一三八號 電話一三五九〇
 一三五九七 一三五九九

DEMAG
 DUISBURG

Sole Agents in China & Hong-Kong:
 Chien Hsin Engineering Co., Ltd.
 Shanghai: 138 Kiangse Road - Tel. 13590, 13597-13599.

SASH CO.

ASIA STEEL

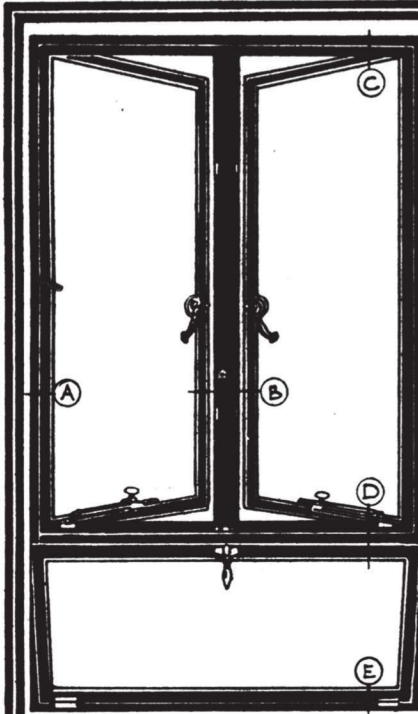

ELEVATION

東方鋼窗公司

製造廠

上海華德路遼陽路口
電話：五〇六九〇號

事務所

上海大陸商場六二五號
電話：九〇六五〇號

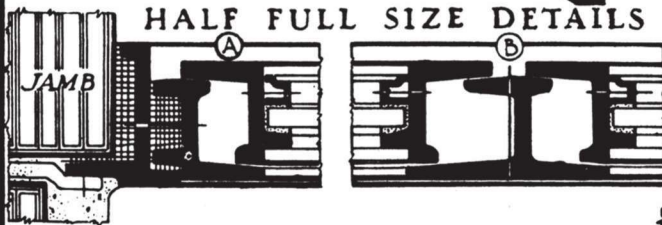
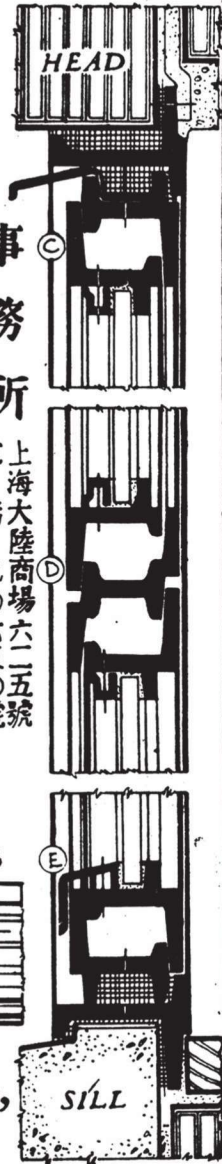

STEEL WINDOWS, DOORS, PARTITIONS ETC.

OFFICE: No. 625 Continental Emporium
NANKING ROAD, SHANGHAI. TEL. 90650
FACTORY: 609 Ward Road. TEL. 50690

CITROËN

Wheelbase 167"

異軍突起之兩噸

↓ 雪鐵龍 ↑

六汽缸運貨汽車

構造堅固。機力強大。
費用節省。駛行極便。
投資於此。萬無一失。

總經理

法大汽車公司

上海霞飛路四二四—四二六號
電話八四一〇四八四一〇五



公勤鐵廠股份有限公司

總分 廠上海楊樹浦 臨青路五十三號 電話 五五〇二一
齊哈爾路四十一號 電話 二五〇一四

事務所上海福州路九號二樓十四室 電話一七一九六轉接

內 "2060"

外 "COLUCHUNG" 國號掛報電

出 品 全 免
稅 全 免



政 府 特 准
獎 勵

建 築 必 需

(一) 製釘部

本廠創造國貨圓釘拾載於茲其間備嘗艱辛努力奮鬥迄今始告微功每月出品由叁百桶而增至壹萬五千桶風銷全國極受建築業及各界用戶之歡迎近來舶來洋釘幾致絕跡於市本廠得此成績悉蒙 政府特准獎勵出品完全免稅之賜本廠爰益自奮勉近復添造各式釘類如銅釘鞋釘油氈釘拼箱釘小帽釘騎扣釘等種類繁多不及細載

(二) 網籬部

凡建築物及園林場所不適用於建築圍牆者莫不以竹籬代之姑無論編製粗陋缺乏美化即於經濟原則上亦殊不合擲節人雖病之而苦無代替之物本廠有鑒於斯特增設機織鐵絲網籬一部經長時間之研究現始出以問世舉凡私邸住宅花園館舍學校球場以及車站工廠等處均宜於裝置該項機織網籬既美觀耐用復可作防禦之物至於裝置價值亦頗低廉決不能與竹籬所可同日而語備有詳章函索即寄

(三) 機器部

機器工廠乃凡百實業之母本公司創辦伊始原即注意為實業界服務現雖側重於釘絲二項之出品惟對於釘絲廠內應用一切機件均自行設計製造毫不仰給於外人况本公司機器部規模宏大出品精良刻正專門研究改良釘絲廠各種機械之製造荷蒙垂詢無不竭誠奉答

廠 造 營 央 中 海 上

THE CENTRAL GENERAL BUILDING CONTRACTOR

3 RD. FLOOR, THE CHINA STATE BANK
BUILDING
Corner of Peking & Honan Roads
Tel. 90303
北京路河南路口
國華大廈四層樓
電話九〇三〇三

本廠專造各式中西房屋以及銀行廠房堆棧校舍橋樑壩岸碼頭等一切大小鋼骨水泥工程並可代客設計繪圖經理地產各項職工尤屬經驗富足定能使主顧十分滿意



正基 建築工業 補習學校 暑期補習班招生簡章

宗旨	編制	程度	期間	繳費	入學	開班	學歷	用書	校址	附告
----	----	----	----	----	----	----	----	----	----	----

利用暑期光陰補修應用數學

分甲乙兩組 (一) 甲組設幾何三角二科 (二) 乙組設算術代數二科

凡初級中學畢業高級中學肄業或具有同等學力者均得入甲組修習

凡高級小學畢業初級中學肄業或具有同等學力者均得入乙組修習

修業期間八星期 (七月三日至八月二十六日) 每星期授課十二小時 (內六小時講解六小時練習) 每日授課時間自下午七時至九時

(一) 甲組 學費八元雜費一元共九元正

(二) 乙組 學費六元雜費二元共七元正 (本會會員子弟在暑校無減費優待)

即日起親至本校註冊處填寫報名單隨付手續費一元至會計處繳清各費憑收據向教務處領取上課證入學手續始告完畢

(一) 甲組 須滿三十人始行開班

(二) 乙組 須滿三十人始行開班

注意：各組人數不足原定名額時須酌量情形再行取決若開班不成各生已繳各費概不收回

七月三日開學 (各生准限三四兩日內辦完入學手續) 五日起正式上課八日起停止報名入學

算術 Wentworth Smith: Complete Arithmetic
代數 H. S. Hall: A School Algebra
幾何 Hall & Stevens: A School Geometry
三角 S. L. Loney: Plane Trigonometry

牯嶺路長沙路口十八號

(一) 凡非本校學生在暑校補修考試及格如願繼續入本校肄業在新生入學試驗時准予免考數學一科

(二) 暑校學生因事或無故缺課在十六小時或十六小時以上者修得之成績概不予以承認

(三) 報名繳費時間每日自下午七時起至九時止 (星期日停止辦公)

校長 湯景賢

中華民國二十二年六月 日

Nothing finer can be said of
any deep well than this:
„Finished With A Johnson Screen”

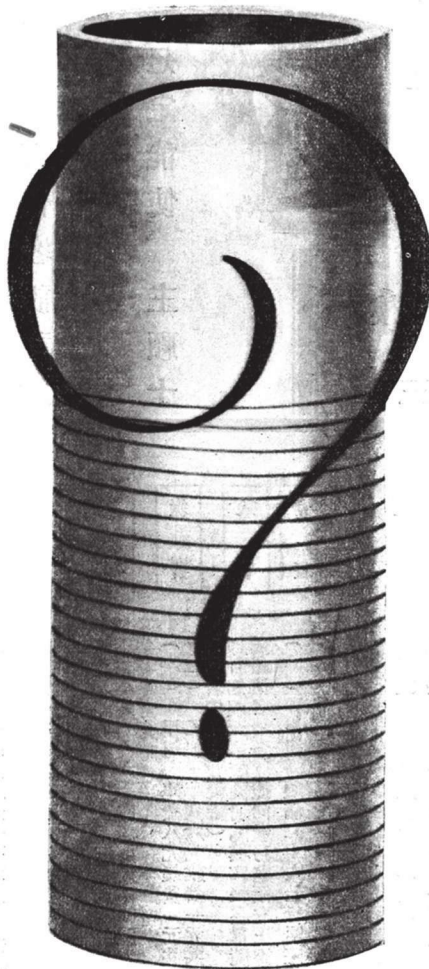

美國強生阻砂管公司

代理處 上海廣東路三號
工程師 柯契金斯基

任何自流井，允稱完美者，

惟裝以強生氏阻砂管。

上海浙江路五九四至六百號震旦機器水電公司
專鑿美國標準式自流井即裝以強生氏阻砂管故無
不水量湧旺泉質澄清絕無泥砂微菌混入能保持數
十年而不斷水

Edward E. Johnson, Inc., 2304, Long Ave., St. Paul, Minn.

AGENCY IN CHINA:

3 Canton Road, Room 609, SHANGHAI.

M. F. Kocherginsky, B. Sc., M. E., E. E.
Consulting Deep Well Engineer.

廠 造 營 記 久

號三十二路園明圓海上 所務事

六 七 一 九 一 話 電
○ 七 二 六 一

號七一二街廠機市南海上設廠

造 專 廠 本

頭 碼

道 鐵

樑 橋

小 大 切 一 及 以

程 工 泥 水 骨 鋼

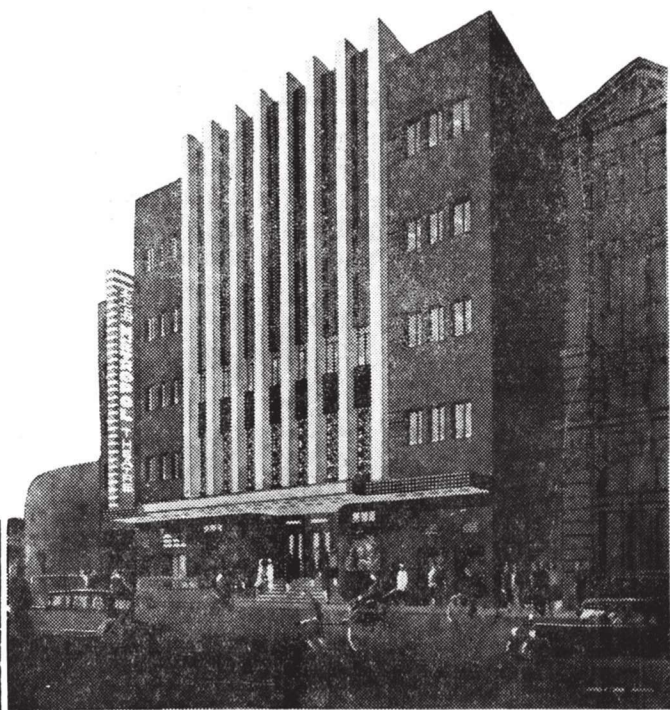

院 戲 影 海 上 大

一 之 程 工 造 承 近 最 廠 本

Specialists in

**HARBOR, RAILWAY, BRIDGE, REINFORCED
CONCRETE AND GENERAL CONSTRUCTION WORKS.**

THE KOW KEE CONSTRUCTION CO.

Office: 23 Yuen Ming Yuen Road. Tel. ¹⁹¹⁷⁶₁₁₆₂₇₀

Factory: 217 Machinery Street, Tungkadoo.