

瀋陽市情

SURVEY  
OF SHENYANG

SURVEY  
OF SHENYANG

瀋陽市情

沈正毅題

沈阳市人民政府地方志编纂办公室 编

辽宁人民出版社

一九八五年·沈阳

## 沈阳市情

Shenyang Shiqing

沈阳市人民政府地方志编纂办公室 编

---

辽宁人民出版社出版 沈阳新华印刷厂印装  
(沈阳市南京街6段1里2号) 辽宁美术印刷厂插页制版  
辽宁省新华书店发行 沈阳市第三印刷厂插页印刷

字数: 1,074,000 开本: 787×1092 $\frac{1}{16}$  印张: 58 $\frac{1}{4}$  插页: 84  
印数: 1—10,000

1985年6月第1版

1985年6月第1次印刷

---

责任编辑: 袁英莲 王大路 封面设计: 赵多良

---

统一书号: 17090·59 精装本定价: 30.00 元  
豪华本定价: 40.00 元

# 沈阳市铁路线路示意图

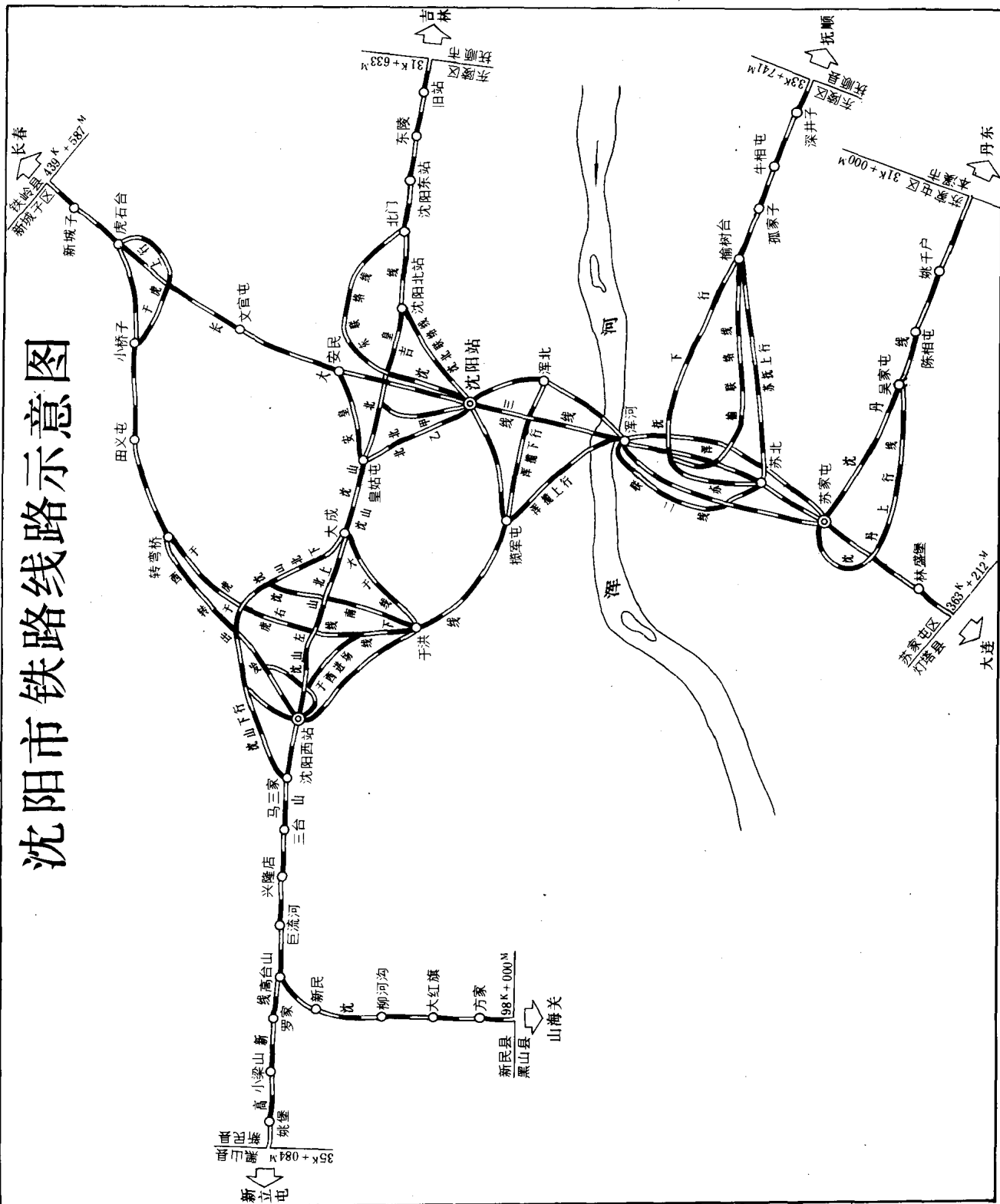





沈阳市区鸟瞰



1. 新乐遗址——新石器时期文化遗址，距今七千二百多年。这是新建的展览厅

2. 木雕

3. 煤精制品

4. 玉器

5. 陶器

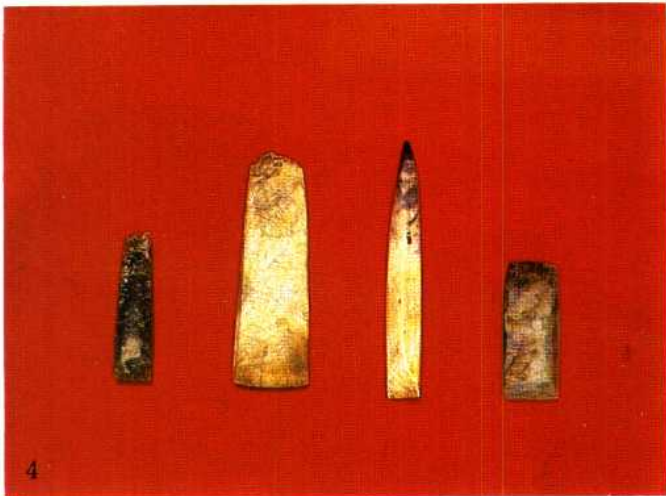
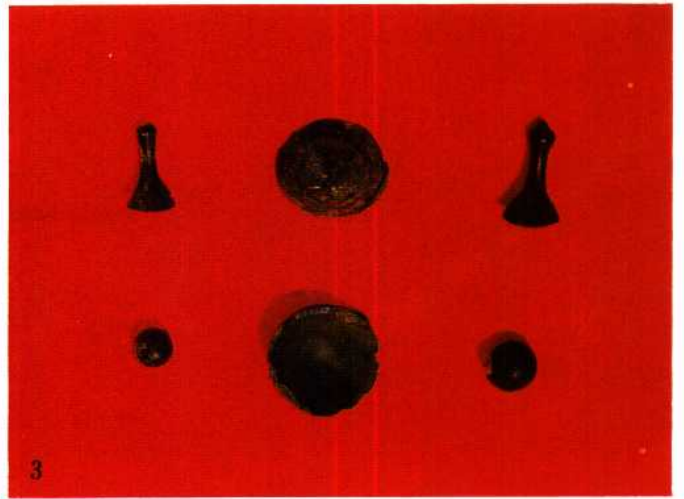
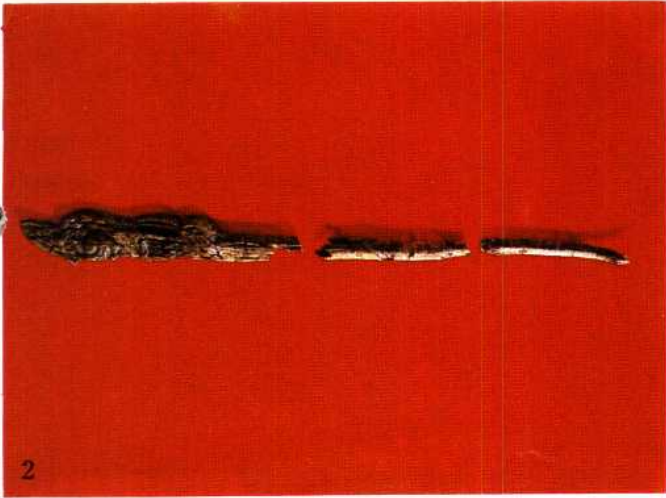



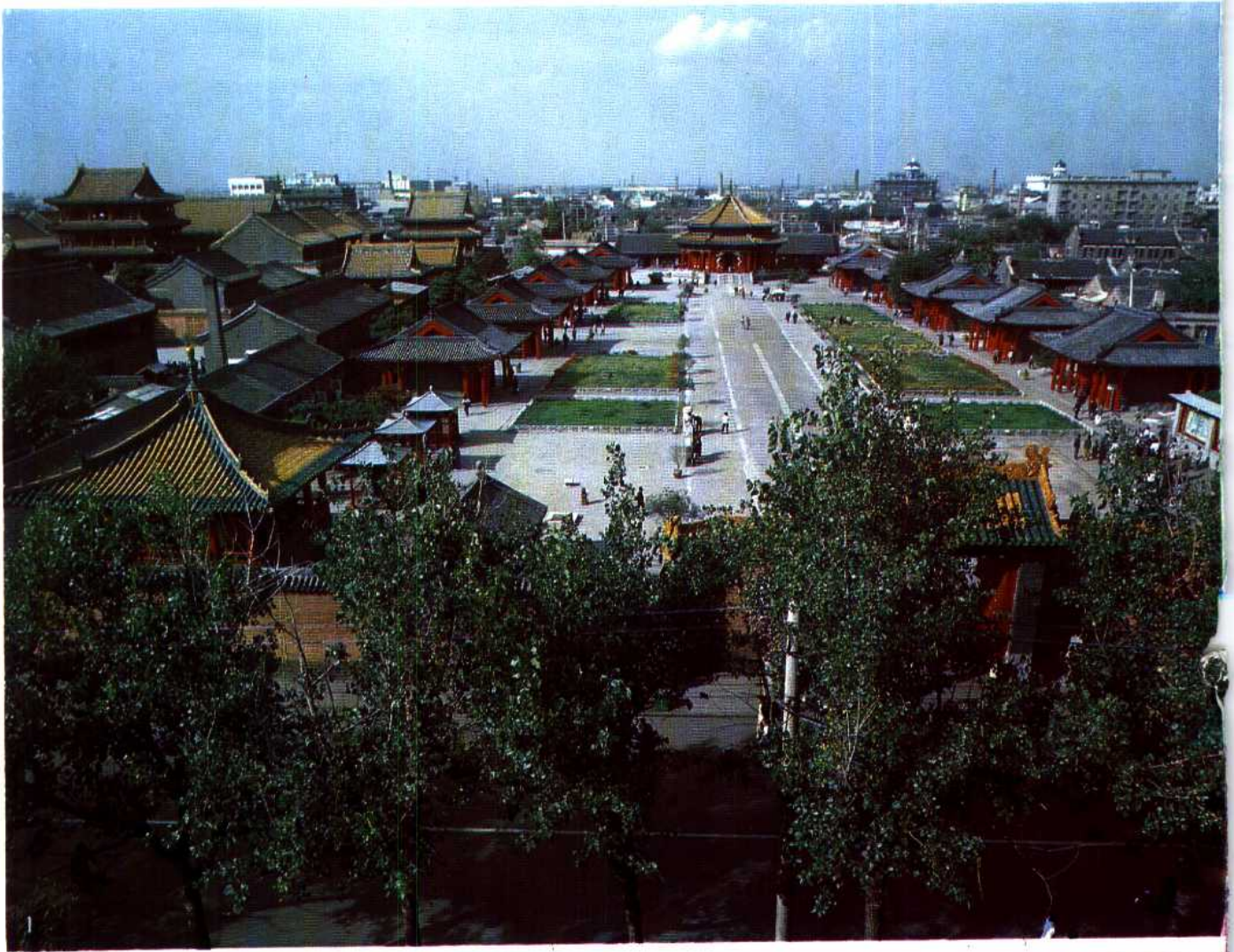

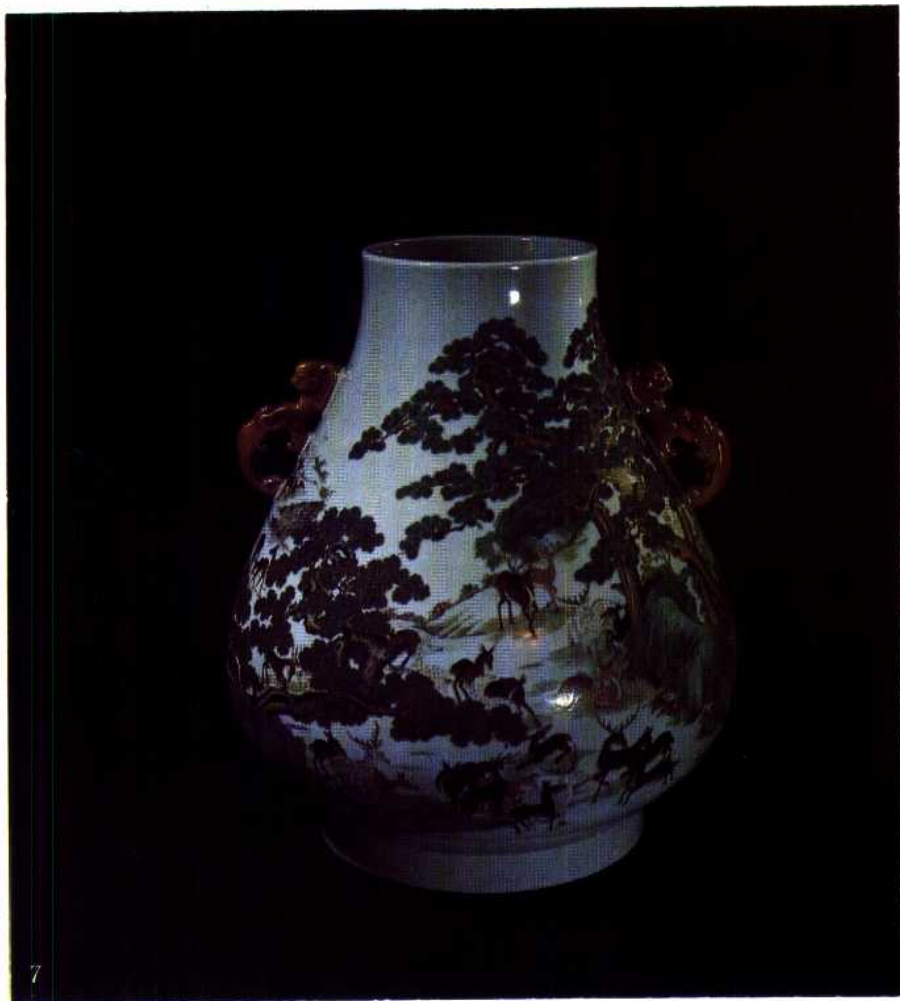
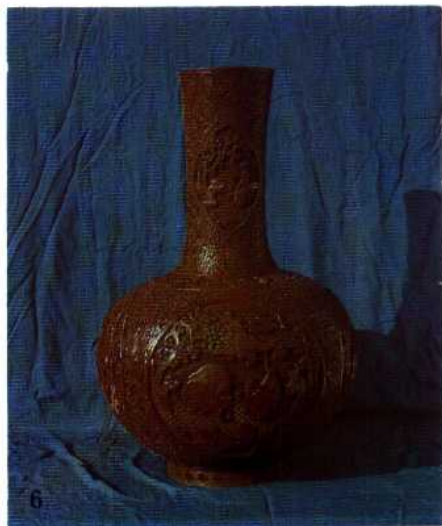

1. 沈阳故宫——清初皇宫，是全国现存的两座完整的宫殿之一
2. 大政殿
3. 凤凰楼
4. 竹荫西猿图
5. 掐丝珐琅方垒
6. 剔红天球瓶
7. 百鹿尊

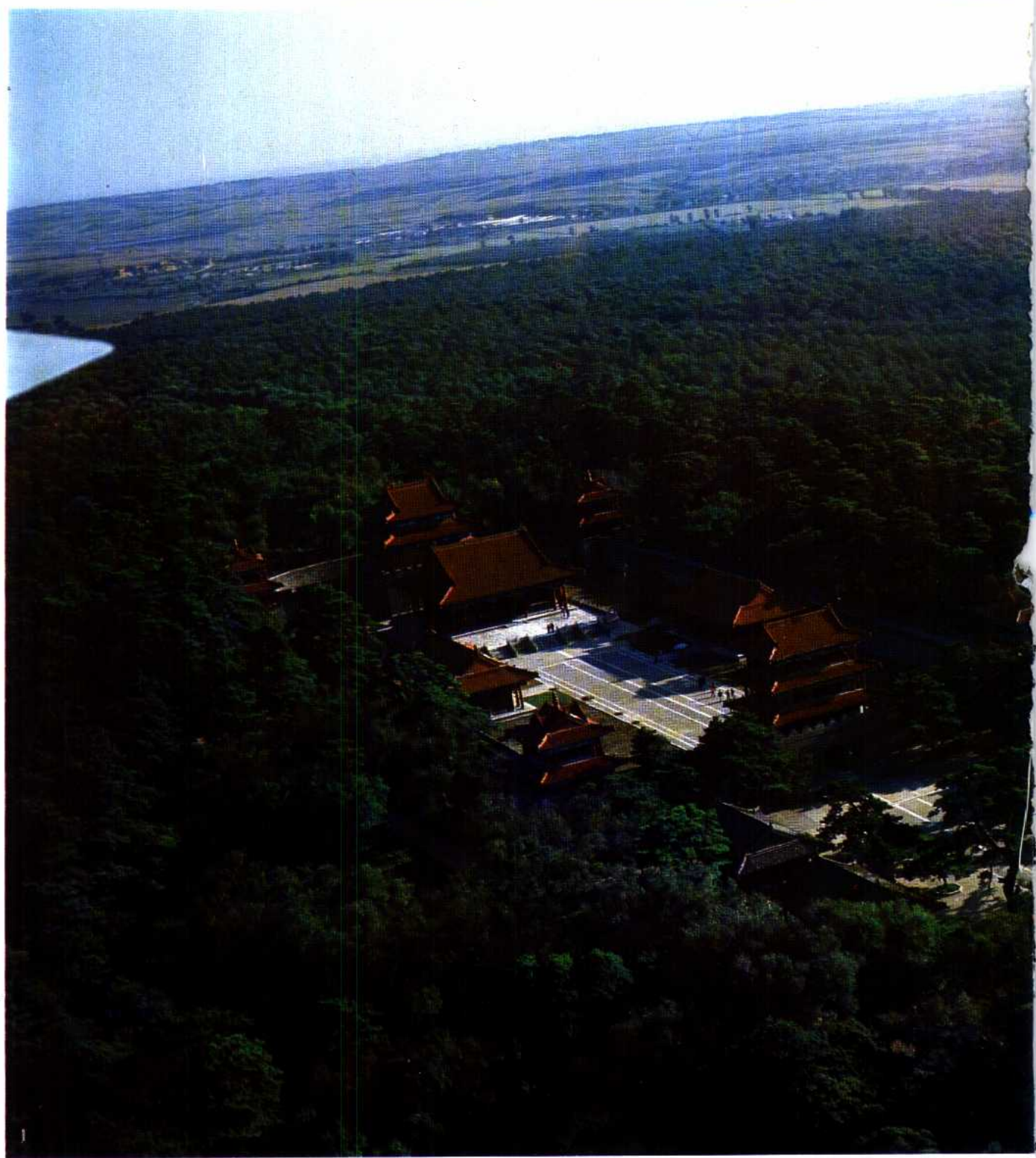

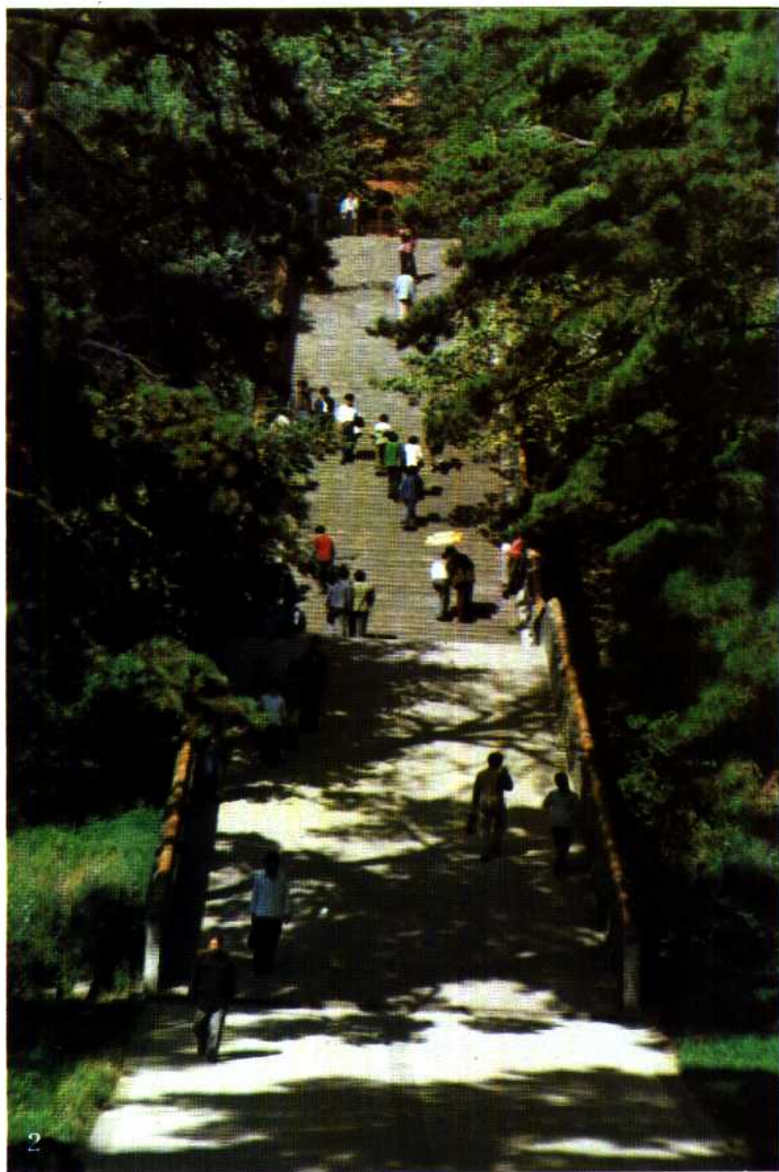

1. 著名的清初关外三陵，有两座在沈阳。福陵（东陵）是清太祖努尔哈赤及其皇后的陵墓
2. 通向方城的一百单八磴

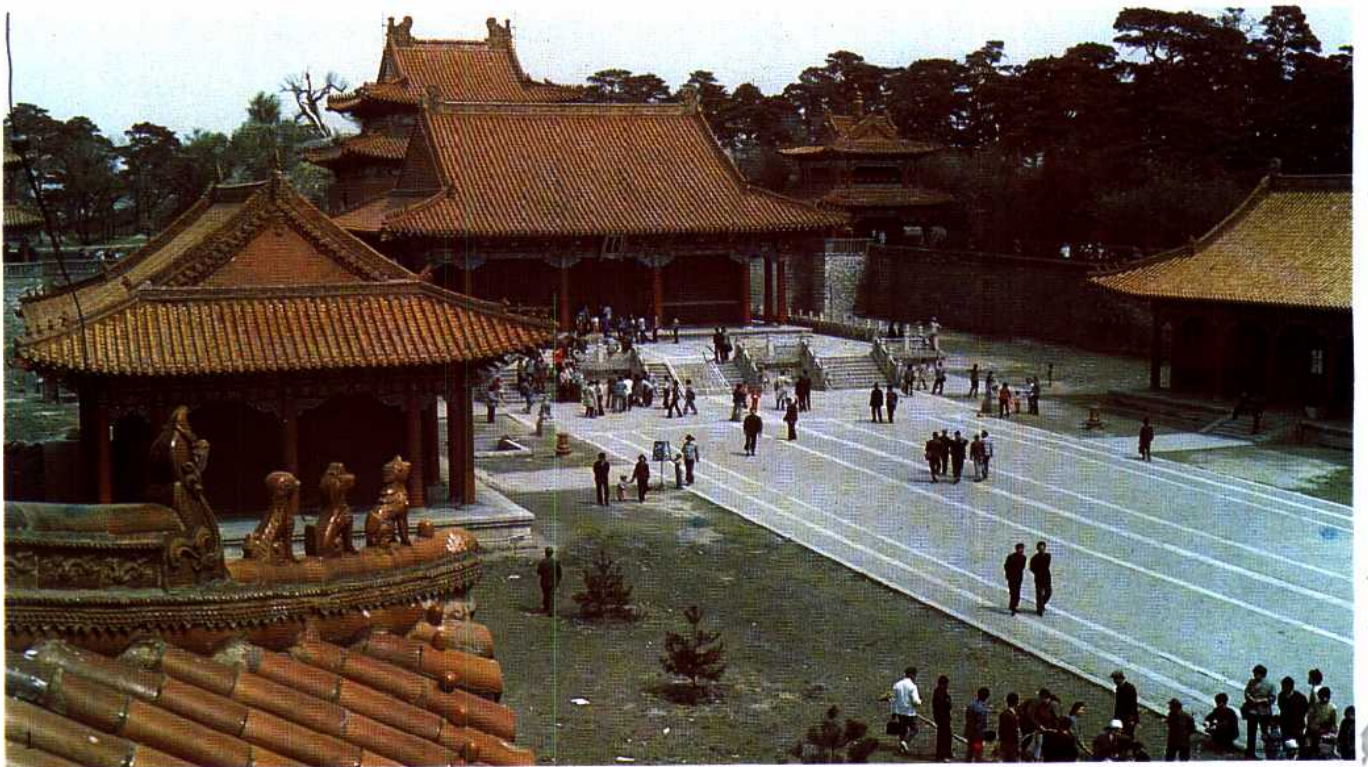

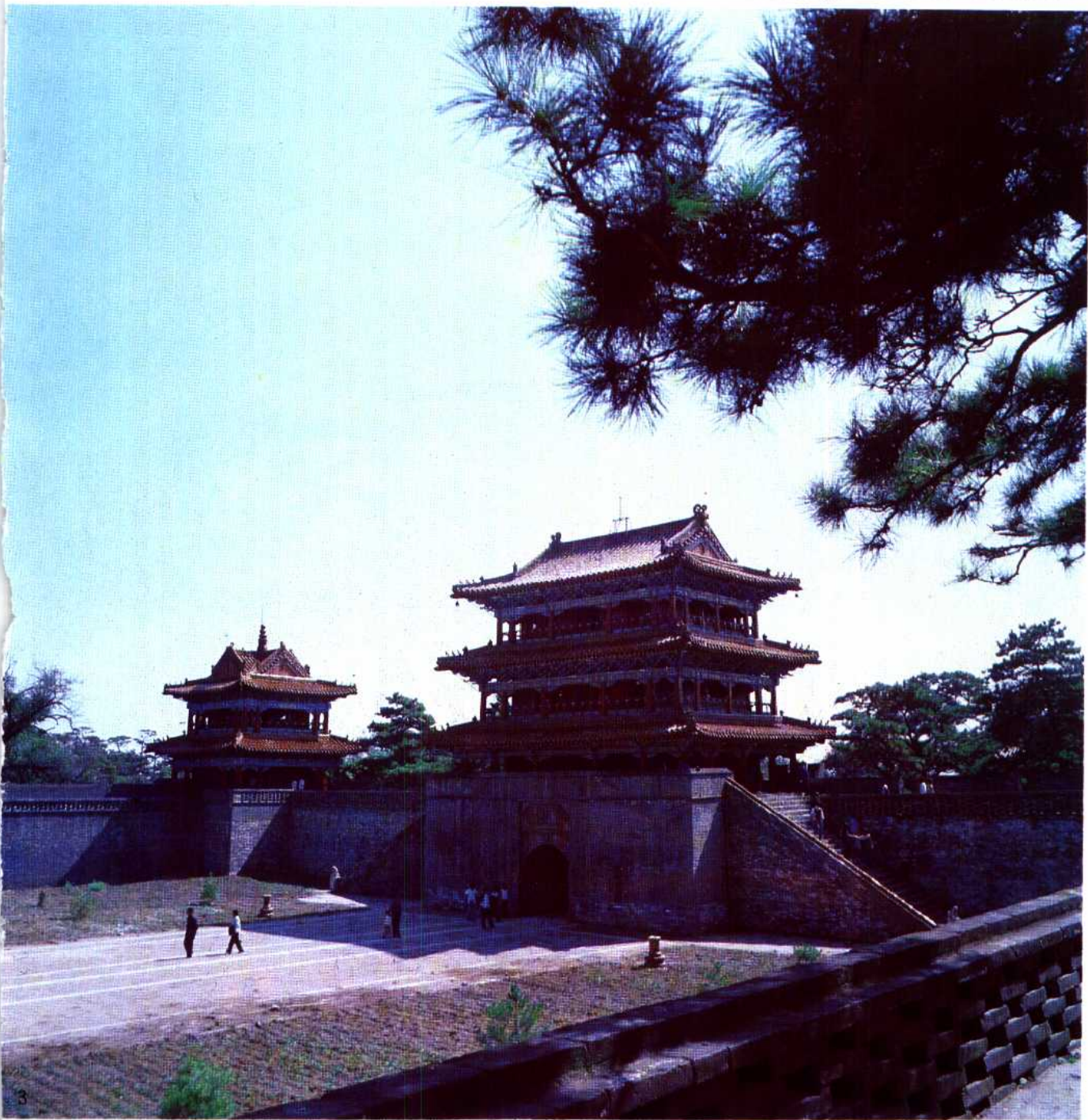

1. 福陵主体。正面为隆恩殿，左右为配殿，后为大明楼。 2. 碑楼 3.隆恩楼



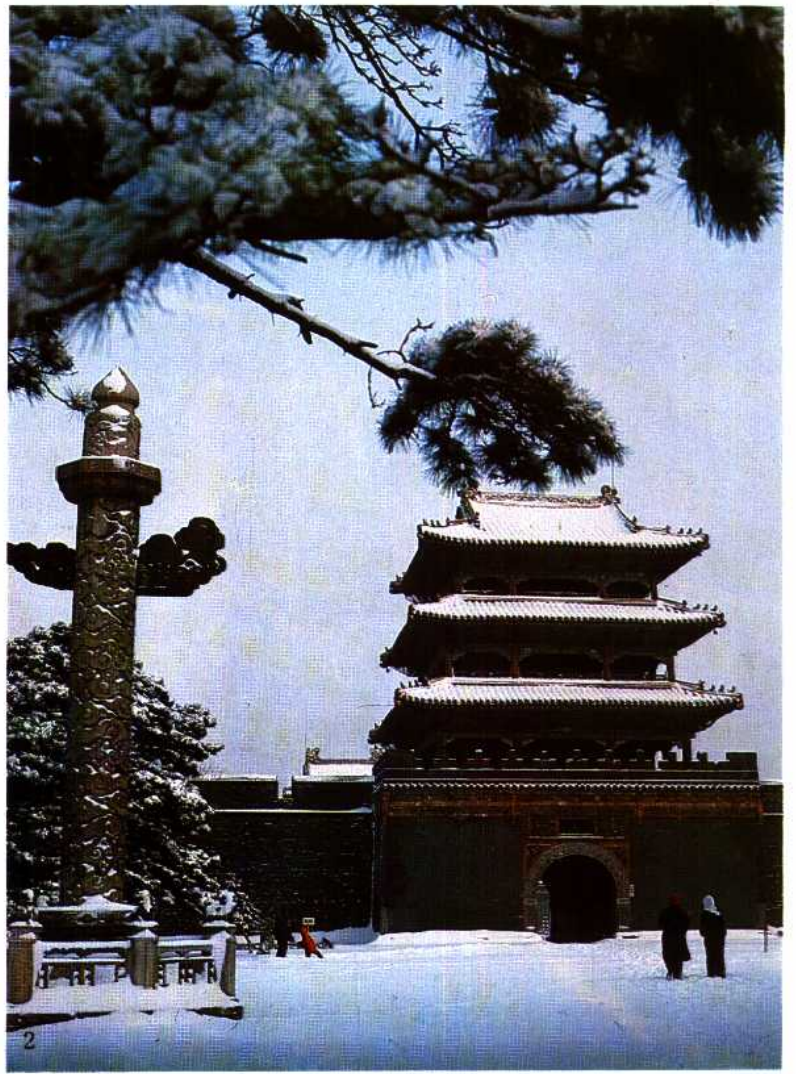
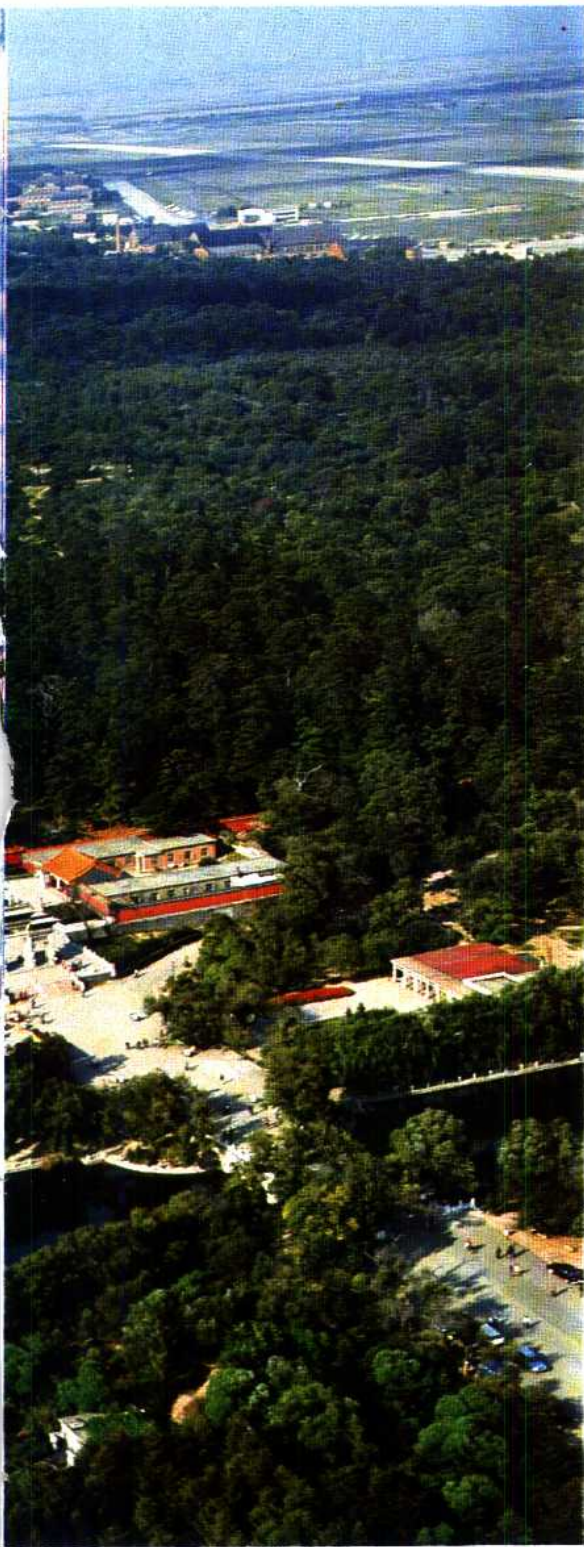

1. 昭陵（北陵），清太宗皇太极及其皇后的陵墓
2. 隆恩楼





1. 石牌坊
2. 隆恩殿
3. 角楼
4. 方城内局部
5. 月牙城一角

