北斗地图系列
BEIDOUDITUXILIE

河北省

北京天域北斗图书有限公司
北京九洲通图电子科技发展有限公司 编

中国分省公路里程地图册系列

公路里程地图册

HEBEI SHENG GONGLU LICHENG DITUCE

- 河北省及邻近地区大比例尺公路地图
- 高速公路、国道、省道、县乡道等道路最新信息
- 各等级道路里程，交通部权威里程资料

人民交通出版社

北京天域北斗图书有限公司全国特约经销商（排名不分先后）

●北京学天堂新图书有限公司
地址：北京市朝阳区芳草地东里中街
电话：010-67343426
●上海世杰书店
地址：上海市虹口区密云路3号（书马分号）
电话：021-65405
●上海市上海文化商厦
地址：上海市虹口区四川北路
电话：021-63136076
●南京新华图书读者服务部
地址：南京市汉中路179号（五洲宾馆对面）
电话：025-6676377，（39）6104267
●广州省文苑书刊经营部
地址：广东省广州市越秀区解放路
电话：020-8382763
●北京星球图书发行部广州经营部
地址：广东省广州市东风东路
电话：020-83791
●天津五环书店
地址：天津市西北大学广场的南望里中
电话：700
●武汉市博川图书刊销售有限公司
●武汉市博川图书店
地址：湖北省武汉市长江二桥路
电话：027-5
●辽宁艺海书店
地址：辽宁省沈阳市和平区文化路
电话：024-23
●武汉市武汉图书总部
地址：湖北省武汉市武昌区
电话：027-8
●武汉光华图书贸易有限公司
地址：湖北省武汉市武昌区
电话：027-8
●湖南图书经销公司
地址：湖南省长沙市
电话：0731-4
●湖南图书经销公司
地址：湖南省长沙市
电话：0731-4
●长沙新华书店
地址：湖南省长沙市
电话：0731-4
●新华图书经销有限公司
地址：江苏省无锡市
电话：0510-2
●新华图书经销有限公司
地址：江苏省无锡市
电话：0510-2
●苏州新华图书
地址：江苏省苏州市
电话：0512-6
●杭州新华图书经销有限公司
地址：浙江省杭州市
电话：0571-8
●杭州新华图书
地址：浙江省杭州市
电话：0571-8
●杭州新华图书经销有限公司
地址：浙江省杭州市
电话：0571-8
●云南省新华书店
地址：云南省昆明市
电话：0871-3
●云南省新华书店
地址：云南省昆明市
电话：0871-3
●重庆新华图书
地址：重庆市渝中区
电话：023-6
●四川省新华图书
地址：四川省成都市
电话：028-8
●贵州省新华书店
地址：贵州省贵阳市
电话：0851-6
●陕西省新华书店
地址：陕西省西安市
电话：029-8
●甘肃省新华书店
地址：甘肃省兰州市
电话：0931-8
●宁夏新华书店
地址：宁夏回族自治
电话：0951-4
●青海新华书店
地址：青海省西宁市
电话：0971-6
●新疆新华书店
地址：新疆乌鲁木齐
电话：0991-2
●内蒙古新华书店
地址：内蒙古自治区
电话：0471-4
●吉林省新华书店
地址：吉林省长春市
电话：0431-8
●黑龙江省新华书店
地址：黑龙江省哈尔
电话：0451-8
●辽宁省新华书店
地址：辽宁省沈阳市
电话：024-2
●山西省新华书店
地址：山西省太原市
电话：0351-4
●河北省新华书店
地址：河北省石家庄
电话：0311-8
●山东省新华书店
地址：山东省济南市
电话：0531-8
●安徽省新华书店
地址：安徽省合肥市
电话：0551-2
●福建省新华书店
地址：福建省福州市
电话：0591-8
●江西省新华书店
地址：江西省南昌市
电话：0791-8
●河南省新华书店
地址：河南省郑州市
电话：0371-6
●湖北省新华书店
地址：湖北省武汉市
电话：027-8
●湖南省新华书店
地址：湖南省长沙市
电话：0731-4
●广东省新华书店
地址：广东省广州市
电话：020-8
●广西壮族自治区新华书店
地址：广西壮族自治区南宁市
电话：0771-5
●海南省新华书店
地址：海南省海口市
电话：0898-6
●四川省新华书店

目 录

MULU

中国主要公路……2—3
省内主要城市至全国主要城市里程表……4—5
河北及邻近地区……6—7
河北省……8—9
石家庄市……10—11
石家庄市区……12
廊坊市……13
张家口市……14—15
承德市……16—17
秦皇岛市……18—19
唐山市……20—21
保定市……22—23
沧州市……24—25
衡水市……26—27
邢台市……28—29
邯郸市……30—31

图 例

TULI

地市图

- 高速公路及出入口
- 高速公路服务区 收费站
- 高速公路 里程
- 国道及编号 里程
- 省道及里程
- 县乡道
- 铁路
- 省级界
- 地级界
- 县级界
- 自然保护区界
- 省级行政中心
- 地级市
- 县级行政中心
- 乡镇
- 村
- 河流 湖泊
- 运河
- 沼泽
- 山脊 山峰及高程(米)
- 港口 机场
- 邻地市图幅页码
- 旅游景点

城市图

- 街区
- 公园 绿地
- 主要街道
- 次要街道
- 三级街道
- 铁路及车站
- 省级政府驻地
- 地级政府驻地
- 县、区政府驻地
- 企事业单位
- 汽车站
- 医院
- 邮电局
- 宾馆 饭店
- 电视塔
- 运动场
- 风景点
- 学校

中国主要公路

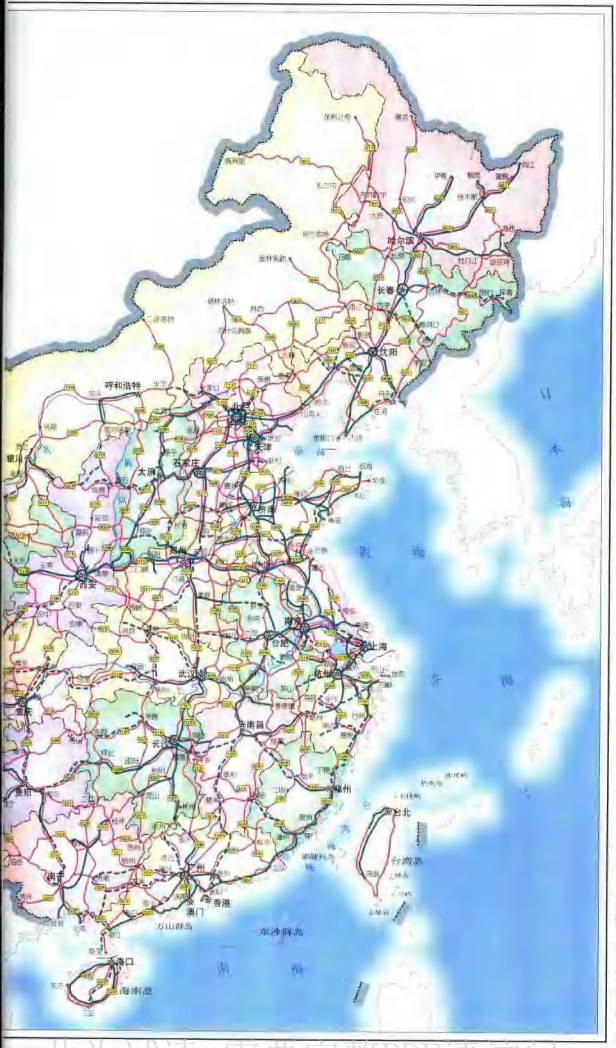

中国国道网布局

国家确定的68条国道采用放射与网络相结合的布局，构成全国公路网络的主骨架。国道专用三位阿拉伯数字表示，第一位表示国道类别，第二第三位表示顺序。国道转分为三类，第一类以北京为中心的放射线，首位数为“1”，由北北顺顺时针方向编号为101—111；第二类为南北纵线，首位数为“2”，自东往西排列，编号为201—228；第三类为东西横线，首位数为“3”，从北往南排列，编号为301—330。

国道一览表

101 北京—承德—沈阳
102 北京—山海关—沈阳—长春—哈尔滨
103 北京—天津—塘沽
104 北京—廊坊—沧州—南京—杭州—福州
105 北京—济宁—徐州—广州—海南
106 北京—郑州—株洲—广州
107 北京—郑州—武汉—长沙—广州—深圳
108 北京—太原—郑州—合肥—昆明
109 北京—银川—兰州—西宁—拉萨
110 北京—呼和浩特—银川
111 北京—张家口—乌兰察布—呼和浩特
112 北京双桥—密云—承德—天津—塘沽
201 鹤岗—牡丹江—绥阳—山海关
202 黑河—哈尔滨—长春—沈阳—大连
203 绥芬—牡丹—沈阳
204 烟台—青岛—连云港—上海
205 山海关—秦皇—海口—广州
206 烟台—潍坊—安徽—蚌埠—徐州
207 锡林浩特—张家口—襄阳—常德—湛江
208 二连浦—集宁—太原—长治
209 呼和浩特—五原—榆林—长治
210 东方—昆明—西宁—兰州—银川—乌海
211 锡林—阜新
212 兰州—广元—重庆
213 兰州—成都—昆明—景洪
214 西宁—昆明—大理—保山—腾冲
215 长治—襄阳—梧州
216 阿勒泰—喀纳斯—乌尔禾
217 阿勒泰—霍尔—温宿
218 伊宁—霍尔—喀什
219 叶城—喀什—拉萨
220 清河—清新—郑州
221 呼和浩特—晋城—阳江
222 哈尔滨—伊春
223 海口—三亚(东)
224 海口—三亚(中)
225 海口—三亚(西)
227 西宁—海南
301 绥芬河—哈尔滨—满洲里
302 珲春—牡丹—长春—乌兰浩特
303 集安—四平—通辽—锡林浩特
304 丹东—沈阳—通辽—霍林郭勒
305 北京—盘锦—锦州
306 城子—清河—支付支线
307 赤峰—宁城—乌兰察布—锡林—锡林
308 青岛—诸城—宁夏线
309 烟武—济南—德州—兰州
310 连云港—徐州—郑州—西安—天水
311 淮阳—阜阳—蚌埠
312 上海—沪杭—杭州—金华—丽水—温州—宁波
313 乌鲁木齐—霍尔—巴音布鲁
314 乌鲁木齐—霍尔—巴音布鲁
315 西宁—湟源—哈拉
316 德州—南昌—吉安—赣州—兰州
317 盘锦—盘锦—海城
318 上海—杭州—成都—林芝—墨脱县
319 厦门—长沙—重庆—成都
320 上海—南昌—贵阳—昆明—瑞丽
321 广州—梧州—贵阳—成都
322 新野—桂林—南宁—友谊关
323 德宏—瑞丽—南宁—海防
324 德州—广州—南宁—昆明
325 广州—海口—海口
326 青山—阳平—竹塔—竹口
327 竹塔—竹口—海南岛
328 新宾—海安
329 凤凰—宁波—白峰—海防
330 温州—海安

此为试读，需要完整PDF请访问：www.ertong

省内主要城市至全国主要城市里程表（单位：千米）

		石家庄	张家口	承德	秦皇岛	唐山	保定	沧州	衡水	邢台	邯郸	廊坊
直辖市	北京	293	214	229	308	178	151	175	257	426	481	56
	上海	1280	1609	1621	1605	1463	1290	1219	1137	1247	1203	1338
	天津	309	332	284	258	125	167	119	262	406	461	56
	重庆	1794	2253	2316	2395	2192	1936	1948	1806	1661	1606	2061
山西省	太原	227	454	749	804	661	369	461	320	298	350	524
	大同	505	176	533	685	555	396	552	593	573	625	433
	阳泉	119	544	641	696	553	261	353	212	183	238	416
	长治	371	828	893	912	769	513	525	382	238	183	668
	晋城	466	913	1177	997	854	598	610	467	323	268	753
	忻州	291	380	813	868	725	433	525	384	359	414	588
	临汾	482	941	1004	1023	880	624	636	493	349	294	779
	运城	632	1091	1154	1173	1030	770	786	641	499	444	929
	侯马	562	1011	1074	1093	950	694	706	563	419	364	849
内蒙古自治区	呼和浩特	765	326	883	948	718	677	777	627	833	888	596
	包头	912	473	830	995	865	824	924	974	980	1035	745
	乌海	1243	924	1281	1362	1232	1195	1291	1336	1311	1368	1378
	赤峰	819	588	202	372	459	677	605	813	952	1007	582
	通辽	1219	988	706	618	799	1077	1003	1213	1352	1407	940
	阿伦贝尔	2310	2079	1797	1707	1850	2168	2094	2304	2443	2498	2031
	乌兰察布	1586	1365	1083	993	1136	1454	1380	1590	1729	1784	1317
	锡林郭勒	940	433	598	768	855	798	884	934	1073	1128	703
	集宁	647	187	544	709	579	538	638	688	715	770	457
	鄂尔多斯	863	567	944	1102	972	815	1031	956	931	986	850
	临河	1209	770	1127	1288	1208	1078	1121	1137	1187	1227	1332
辽宁省	沈阳	967	912	606	390	533	825	777	620	1063	1119	714
	朝阳	956	891	278	369	512	783	766	693	1042	1098	684
	阜新	837	882	421	362	503	798	757	890	1033	1089	684
	铁岭	1043	988	682	466	609	901	853	996	1139	1195	790
	本溪	1073	1018	667	466	638	931	883	1026	1169	1225	820
	鞍山	984	929	578	407	550	842	794	937	1080	1136	731
	丹东	1234	1179	828	657	800	1092	1044	1187	1330	1386	981
	大连	1201	1146	795	624	767	1059	1011	1154	1297	1353	948
	营口	940	885	534	363	506	798	760	893	973	1029	687
	盘锦	877	822	471	300	443	735	687	830	1036	1029	624
	锦州	786	731	439	209	352	644	596	739	882	938	533
	葫芦岛	740	685	413	163	306	598	550	693	836	892	487
吉林省	长春	1287	1232	926	710	853	1145	1107	1240	1383	1439	1034
	白城	1477	1422	997	930	1043	1335	1297	1430	1573	1629	1224
	松原	1405	1350	925	828	971	1263	1225	1358	1501	1557	1152
	吉林	1397	1342	1036	820	963	1255	1217	1350	1493	1549	1144
	四平	1164	1109	803	587	730	1022	984	1117	1260	1316	911
	辽源	1184	1129	823	607	750	1042	1004	1137	1280	1336	931
	通化	1266	1211	905	689	832	1124	1086	1219	1362	1418	1013
	梅河口	1227	1172	866	650	793	1085	1047	1180	1323	1379	974
	延吉	1750	1695	1389	1173	1316	1608	1570	1703	1846	1902	1497
	敦化	1611	1556	1250	1034	1177	1469	1431	1564	1707	1763	1358
黑龙江省	哈尔滨	1924	1469	1163	947	1090	1382	1344	1477	1620	1676	1271
	齐齐哈尔	1743	1688	1283	1166	1309	1601	1563	1696	1839	1895	1490
	黑河	2111	2056	1631	1534	1677	1969	1931	2064	2207	2263	1858
	大庆	1607	1552	1127	1030	1173	1465	1427	1560	1703	1759	1354
	伊春	1872	1817	1411	1295	1438	1730	1692	1825	1968	2024	1619
	鹤岗	1956	1901	1495	1379	1522	1814	1776	1909	2052	2108	1703
	佳木斯	1878	1823	1417	1301	1444	1736	1698	1831	1974	2030	1625
	双鸭山	1984	1929	1523	1407	1550	1842	1804	1937	2080	2136	1730
	七台河	1933	1878	1472	1356	1499	1791	1753	1886	2029	2085	1680
	鸡西	2018	1964	1558	1442	1585	1877	1839	1972	2115	2171	1766
	牡丹江	1842	1787	1481	1265	1408	1700	1662	1795	1938	1994	1589
	绥化	1646	1591	1285	1069	1212	1504	1466	1599	1742	1798	1393

		石家庄	张家口	承德	秦皇岛	唐山	保定	沧州	衡水	邢台	邯郸	廊坊
江苏省	南京	995	1313	1326	1310	1168	995	924	832	952	908	1043
	徐州	645	963	976	960	818	645	574	542	602	558	693
	连云港	734	1052	1065	1049	907	734	663	631	691	677	782
	淮安	826	1144	1157	1141	999	826	755	723	783	774	874
	盐城	928	1246	1259	1243	1101	928	857	825	885	871	976
	扬州	986	1304	1317	1301	1159	986	915	883	943	934	1034
	南通	1112	1430	1443	1427	1285	1112	1041	1009	1069	1055	1160
	镇江	1063	1381	1394	1378	1921	1063	992	960	1020	976	1111
	常州	1133	1451	1461	1448	1305	1133	1062	1030	1090	1046	1181
	无锡	1172	1490	1503	1487	1345	1172	1101	1069	1129	1085	1220
	苏州	1233	1551	1564	1548	1406	1233	1162	1130	1190	1146	1281
浙江省	杭州	1321	1639	1652	1636	1494	1369	1290	1218	1278	1234	1369
	湖州	1231	1549	1562	1546	1404	1279	1160	1128	1188	1144	1279
	嘉兴	1304	1622	1635	1619	1477	1352	1233	1201	1262	1217	1352
	宁波	1530	1848	1861	1845	1703	1578	1459	1427	1487	1443	1578
	绍兴	1394	1712	1725	1709	1567	1442	1323	1291	1351	1307	1442
	台州	1584	1902	1915	1899	1757	1632	1513	1481	1541	1497	1632
	金华	1570	888	1901	1855	1743	1618	1499	1467	1527	1483	1618
	台州	1652	970	1983	1957	1825	1700	1581	1549	1609	1565	1700
	温州	1798	2116	2129	2113	1971	1846	1727	1695	1755	1711	1846
	丽水	1691	2009	2022	2006	1864	1740	1620	1588	1648	1604	1739
安徽省	合肥	981	1299	1312	1296	1154	981	910	878	938	894	1029
	宿州	733	1051	1064	1048	906	733	662	630	690	646	781
	阜阳	846	1165	1211	1225	1082	880	838	695	652	597	957
	蚌埠	828	1146	1159	1143	1001	828	757	725	785	741	876
	淮南	866	1184	1197	1181	1039	866	795	963	823	779	914
	滁州	936	1254	1267	1251	1109	936	865	833	893	849	1084
	马鞍山	1048	1366	1379	1363	1221	1048	977	945	1005	961	1096
	芜湖	1099	1417	1430	1414	1272	1099	1028	996	1056	1012	1147
	铜陵	1143	1461	1474	1458	1316	1143	1072	1040	1100	1056	1191
	安庆	1144	1462	1475	1459	1317	1144	1073	1041	1101	1057	1192
	黄山	1359	1677	1690	1674	1532	1359	1288	1256	1316	1272	1407
	巢湖	1046	1364	1377	1361	1219	1045	975	943	1003	959	1094
福建省	福州	2005	2397	2410	2394	2252	2079	2008	1976	1872	1817	2127
	南平	1818	2210	2223	2207	2065	1892	1821	1789	1685	1630	1940
	三明	1899	2291	2304	2288	2146	1973	1902	1870	1766	1711	2021
	莆田	2111	2503	2516	2500	2358	2185	2114	2082	1978	1923	2233
	泉州	2186	2589	2603	2587	2445	2272	2201	2169	2065	2010	2320
	厦门	2315	2725	2720	2704	2562	2389	2318	2286	2182	2127	2437
	漳州	2324	2669	2682	2666	2524	2351	2280	2248	2181	2136	2399
	龙岩	2144	2536	2549	2533	2391	2218	2147	2116	2011	1956	2266
	宁德	2033	2428	2441	2425	2283	2110	2039	2007	1900	1845	2158
江西省	南昌	1368	1788	1801	1785	1643	1470	1399	1367	1232	1177	1518
	九江	1221	1644	1657	1641	1499	1326	1255	1223	1088	1033	1374
	景德镇	1337	1755	1768	1752	1610	1437	1366	1334	1199	1144	1485
	鹰潭	1371	1805	1818	1802	1660	1487	1416	1384	1238	1183	1535
	上饶	1636	1854	1867	1851	1703	1636	1465	1433	1493	1448	1584
	新余	1370	1837	1850	1834	1692	1519	1448	1416	1327	1182	1667
	萍乡	1507	2065	2078	2063	1921	1748	1677	1645	1374	1319	1796
	赣州	1642	2209	2222	2206	2064	1891	1820	1788	1589	1454	1939
	宜春	1574	1939	2012	1996	1854	1681	1610	1578	1441	1386	1729
山东省	济南	310	628	541	625	483	310	239	207	267	253	358
	聊城	302	635	652	636	493	320	249	200	135	140	368
	德州	180	508	522	506	363	190	119	87	191	248	238
	淄博	406	640	654	638	496	405	251	313	373	359	370
	潍坊	522	699	713	697	554	464	310	419	479	465	429
	烟台	808	985	999	983	840	750	596	705	765	751	715
	威海	896	1073	1087	1071	928	838	684	793	854	839	803

		石家庄	张家口	承德	秦皇岛	唐山	保定	沧州	衡水	邢台	邯郸	廊坊
山东省	青岛											
	日照											
	临沂											
	济宁											
	泰安											
	莱芜											
	滨州											
	菏泽											
河南省	郑州											
	三门峡											
	洛阳											
	焦作											
	新乡											
	安阳											
	濮阳											
	开封											
	商丘											
	许昌											
	漯河											
	平顶山											
	南阳											
	信阳											
	驻马店											
湖北省	武汉											
	十堰											
	襄樊											
	荆门											
	孝感											
	鄂州											
	黄石											
	咸宁											
	荆州											
	宜昌											
湖南省	长沙											
	常德											
	益阳											
	岳阳											
	株洲											
	湘潭											
	衡阳											
	郴州											
	永州											
	邵阳											
广东省	广州											
	韶关											
	梅州											
	汕头											
	惠州											
	东莞											
	深圳											
	珠海											
	中山											
	肇庆											
	茂名											
	湛江											
	南宁											
	桂林											
	柳州											

		石家庄	张家口	承德	秦皇岛	唐山	保定	沧州	衡水	邢台	邯郸	廊坊
广东省	广州	1703	1880	1884	1878	1735	1645	1481	1503	1560	1545	1610
	韶关	1581	1768	1783	1766	1723	1533	1479	1398	1448	1554	1598
	河源	1617	1990	1994	1988	1745	1617	1501	1514	1577	1485	1620
	梅州	1441	1781	1795	1779	1636	1463	1392	1361	1351	1296	1511
	惠州	1399	1717	1732	1715	1572	1399	1328	1296	1356	1267	1451
	汕尾	1452	1725	1739	1723	1580	1452	1336	1348	1409	1320	1455
	深圳	1381	1653	1677	1661	1518	1328	1174	1107	1105	1191	1297
	东莞	1447	1784	1798	1782	1635	1466	1386	1355	1421	1314	1447
	广州	1431	1938	1953	1972	1829	1573	1585	1442	1298	1243	1381
	佛山	1397	1897	1912	1906	1765	1497	1509	1366	1222	1168	1305
	肇庆	1204	1219	1238	1095	1338	1339	1108	1064	1000	1054	1117
	湛江	1054	1069	1088	1949	1489	1669	1558	1414	1389	1314	1389
	茂名	1332	1389	1394	1973	1530	1576	1586	1443	1298	1244	1399
	阳江	1377	1822	1811	1788	1612	1524	1361	1237	1182	1137	1249
	清远	1249	1756	1771	1790	1647	1391	1403	1260	1116	1011	1516
	潮州	1318	1758	1843	1787	1644	1442	1400	1257	1185	1180	1513
	揭阳	1324	1922	1937	1951	1808	1606	1564	1421	1330	1275	1577
	云浮	1665	1015	1030	1044	1901	1699	1657	1514	1471	1416	1770
四川省	成都	1804	2263	2326	2345	2202	1946	1958	1815	1671	1616	2071
	绵阳	1675	2134	2197	2216	2073	1817	1829	1686	1542	1487	1942
	泸州	1982	2441	2504	2523	2380	2124	2136	1993	1849	1794	2249
	攀枝花	2750	3209	3272	3291	3148	2892	2904	2761	2617	2562	3017
	西昌	2356	2815	2878	2897	2754	2498	2510	2367	2223	2168	2623
贵州省	贵阳	2166	2672	2687	2706	2563	2307	2319	2176	2032	1977	2432
	遵义	2140	2647	2662	2681	2538	2282	2294	2151	2007	1952	2407
	安顺	2275	2782	2797	2816	2673	2417	2429	2286	2142	2087	2542
	毕节	2416	2923	2938	2957	2814	2558	2570	2427	2283	2228	2683
	凯里	1975	2482	2497	2516	2373	2117	2129	1986	1842	1787	2242
云南省	昆明	2815	3322	3337	3356	3213	2957	2969	2826	2682	2627	3082
	曲靖	2683	3190	3205	3224	3081	2825	2837	2694	2550	2495	2950
	玉溪	2904	3411	3426	3445	3302	3046	3058	2915	2771	2716	3171
	丽江	3401	3908	3923	3942	3799	3543	3555	3412	3268	3213	3671
	大理	3192	3699	3714	3733	3590	3334	3346	3203	3059	3004	3459
	景洪	3919	4426	4441	4460	4317	4061	4073	3930	3786	3731	4186
西藏自治区	拉萨	3652	3716	4073	4229	4086	3794	3886	3745	3621	3566	3949
	那曲	3326	3380	3747	3903	3760	3468	3560	3419	3295	3240	3623
	昌都	3208	3172	3529	3569	3426	3170	3182	3019	2895	2840	3325
	拉孜	4082	4146	4503	4659	4516	4224	4316	4175	4051	3996	4379
	阿里	4375	4439	4796	4952	4809	4517	4609	4468	4344	4289	4672
	噶尔	5298	5362	5659	5815	5672	5380	5472	5331	5207	5152	5535
陕西省	西安	884	1343	1406	1425	1282	1026	1038	895	751	696	1181
	延安	727	954	1249	1304	954	869	961	820	707	652	1024
	铜川	820	1375	1442	1461	1318	1062	1074	931	787	732	1217
	渭南	829	1288	1351	1370	1227	971	983	840	696	641	1126
	榆阳	904	1363	1426	1445	1302	1046	1058	915	771	716	1201
	宝鸡	1053	1522	1585	1604	1461	1205	1217	1074	930	875	1360
	汉中	1316	1775	1838	1857	1714	1458	1470	1327	1183	1128	1613
	榆林	631	902	1153	1208	845	772	864	724	580	631	928
	安康	1254	1713	1776	1795	1652	1396	1408	1265	1121	1066	1551
甘肃省	兰州	1482	1946	1903	2059	1916	1624	1716	1575	1550	1505	1779
	嘉峪关	2240	2304	2661	2817	2674	2382	2474	2333	2308	2263	2537
	天水	1272	1737	1794	1813	1670	1414	1426	1283	1138	1084	1569
	敦煌	2639	2703	3120	3276	3133	2841	2933	2792	2767	2722	2996
	张掖	1997	2061	2418	2574	2431	2139	2231	2090	2065	2020	2294
	武威	1759	1823	2180	2336	2193	1901	1993	1852	1827	1782	2056
青海省	西宁	1712	1776	2133	2289	2146	1854	1946	1805	1681	1626	2000
	同仁	1881	1945	2302	2458	2315	2023	2115	1974	1949	1799	2178
	德令哈	2241	2305	2662	2818	2675	2383	2475	2334	2210	2155	2538
	格尔木	2491	2555	2912	3068	2925	2633	2725	2584	2460	2405	2788
宁夏回族自治区	银川	982	1046	1403	1559	1416	1124	1216	1075	1250	1195	1579
	石嘴山	1061	1893	1350	1515	1372	1203	1295	1154	1129	1184	1568
	吴忠	924	1104	1446	1601	1458	1166	1258	1117	992	1047	1321
	固原	1180	1363	1712	1731	1588	1332	1344	1201	1057	1002	1487
	中卫	1462	1526	1883	1039	1896	1604	1696	1555	1411	1356	1739
新疆维吾尔自治区	乌鲁木齐	3462	3526	3883	4039	3896	3604	3696	3555	3411	3356	3739
	克拉玛依	3862	3926	4283	4439	4296	4004	4096	3955	3811	3756	4139
	喀什	4659	4723	5080	5236	5093	4801	4893	4752	4628	4573	4956
	阿克苏	4197	4261	4618	4774	4631	4339	4431	4290	4166	4111	4494
	吐鲁番	3280	3344	3701	3857	3714	3422	3514	3373	3249	3194	3577
	哈密	2878	2942	3299	3455	3312	3020	3112	2971	2847	2792	3175
	阿勒泰	4125	4189	4546	4702	4559	4267	4359	4218	4094	4039	4422
	伊宁	3703	3767	4124	4280	4137	3845	3937	3796	3672	3617	4000
	库尔勒	3503	3567	3924	4080	3937	3645	3737	3596	3472	3417	3800
	喀什	4659	4723	5080	5236	5093	4801	4893	4752	4628	4573	4956
	和田	4125	4189	4546	4702	4559	4267	4359	4218	4094	4039	4422
	阿图什	4125	4189	4546	4702	4559	4267	4359	4218	4094	4039	4422
	乌鲁木齐	3462	3526	3883	4039	3896	3604	3696	3555	3411	3356	3739
	克拉玛依	3862	3926	4283	4439	4296	4004	4096	3955	3811	3756	4139
	喀什	4659	4723	5080	5236	5093	4801	4893	4752	4628	4573	4956
	阿克苏	4197	4261	4618	4774	4631	4339	4431	4290	4166	4111	4494
	吐鲁番	3280	3344	3701	3857	3714	3422	3514	3373	3249	3194	3577
	哈密	2878	2942	3299	3455	3312	3020	3112	2971	2847	2792	3175
	阿勒泰	4125	4189	4546	4702	4559	4267	4359	4218	4094	4039	4422
	伊宁	3703	3767	4124	4280	4137	3845	3937	3796	3672	3617	4000
	库尔勒	3503	3567	3924	4080	3937	3645	3737	3596	3472	3417	3800
	喀什	4659	4723	5080	5236	5093	4801	4893	4752	4628	4573	4956
	和田	4125	4189	4546	4702	4559	4267	4359	4218	4094	4039	4422
	阿图什	4125	4189	4546	4702	4559	4267	4359	4218	4094	4039	4422
	乌鲁木齐	3462	3526	3883	4039	3896	3604	3696	3555	3411	3356	3739
	克拉玛依	3862	3926	4283	4439	4296	4004	4096	3955	3811	3756	4139
	喀什	4659	4723	5080	5236	5093	4801	4893	4752	4628	4573	4956
	阿克苏	4197	4261	4618	4774	4631	4339	4431	4290	4166	4111	4494
	吐鲁番	3280	3344	3701	3857	3714	3422	3514	3373	3249	3194	3577
	哈密	2878	2942	3299	3455	3312	3020	3112	2971	2847	2792	3175
	阿勒泰	4125	4189	4546	4702	4559	4267	4359	4218	4094	4039	4422
	伊宁	3703	3767	4124	4280	4137	3845	3937	3796	3672	3617	4000
	库尔勒	3503	3567	3924	4080	3937	3645	3737	3596	3472	3417	3800
	喀什	4659	4723	5080	5236	5093	4801	4893	4752	4628	4573	4956
	和田	4125	4189	4546	4702	4559	4267	4359	4218	4094	4039	4422
	阿图什	4125	4189	4546	4702	4559	4267	4359	4218	4094	4039	4422
石家庄		0	1000	1000	1000	1000	1000	1000	1000	1000	1000	1000
张家口		1000	0	1000	1000	1000	1000	1000	1000	1000	1000	1000
承德		1000	1000	0	1000	1000	1000	1000	1000	1000	1000	1000
秦皇岛		1000	1000	1000	0	1000	1000	1000	1000	1000	1000	1000
唐山		1000	1000	1000	1000	0	1000	1000	1000	1000	1000	1000
保定		1000	1000	1000	1000	1000	0	1000	1000	1000	1000	1000
沧州		1000	1000	1000	1000	1000	1000	0	1000	1000	1000	1000
衡水		1000	1000	1000	1000	1000	1000	1000	0	1000	1000	1000
邢台		1000	1000	1000	1000	1000	1000	1000	1000	0	1000	1000
邯郸		1000	1000	1000	1000	1000	1000	1000	1000	1000	0	1000
廊坊		1000	1000	1000	1000	1000	1000	1000	1000	1000	1000	0

石家庄

利民物流石家庄市
玉环货运部

联系人：孙经理
电话：0311-3966427/3052130
地址：石家庄钢厂北开心龙

唐山市

利民物流唐山市货运
信息电脑查询中心

联系人：李小姐
电话：0315-2903772/2963905
地址：唐山市唐海路三南地大厦
管理室第11室

秦皇岛市

港运车队量夜配货站

联系人：节俭
电话：0335-3603644/3613933
地址：秦皇岛市北车站西100米

保定市

利民物流凯旋物流配载中心

联系人：张秀峰 许萍
电话：0312-2122849/2132848
地址：保定市国保路口西行100米

衡水市

旭日货运公司

联系人：郝长人
电话：0318-8621944
地址：冀州市电杆厂北200米路西

邢台市

邢台宏达货运站

联系人：三姐姐 赵爱梅
电话：0319-3852286/3852284
地址：107国道401、402五岔路口

廊坊市

廊坊交通配货中心

联系人：诸变氣
电话：0316-2611110/2611333
地址：廊坊市西路19号

邯郸市

邯郸公路货运配载中心

联系人：陶玉祥
电话：0310-8021485/8020259
地址：邯郸市东环路南侧、小桥
镇北50米

张家口市

张家口盛利经纪信息
有限责任公司

联系人：贾海
电话：0313-4052681
地址：张家口市张家口路市电环
岛南行

承德市

承德市货运信息服务中心

联系人：侯令福 江志明
电话：0314-2128876
地址：承德市鹰手营东路桥头
八号

承德市

河北省快速货运有限公司
承德分公司

联系人：郭承宏
电话：0314-2029096/2023716
地址：承德市双塔路24号
（长途汽车站院内）

河北及邻近地区

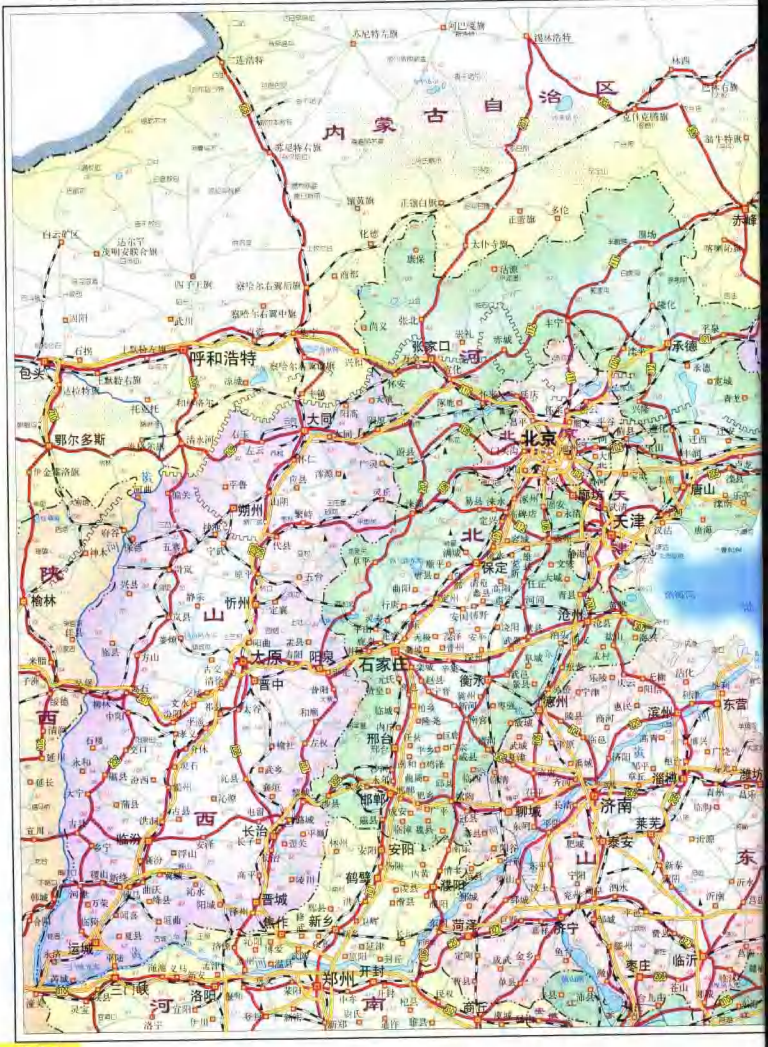
内蒙古自治区
呼和浩特
包头
鄂尔多斯
大同
张家口
承德
北京
天津
唐山
秦皇岛
朔州
忻州
保定
沧州
石家庄
太原
阳泉
晋中
榆林
衡水
邢台
邯郸
聊城
东营
滨州
潍坊
济南
莱芜
泰安
淄博
长治
临汾
安阳
鹤壁
晋城
焦作
新乡
濮阳
菏泽
济宁
枣庄
临沂
运城
三门峡
洛阳
郑州
开封
商丘
河南
山东
山西
陕西

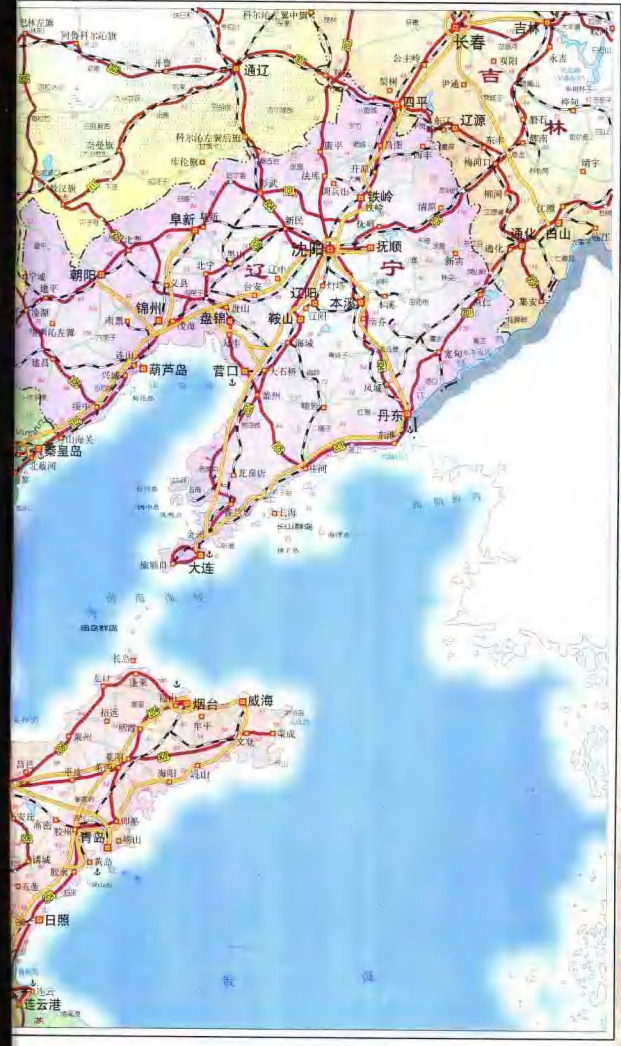

附件及邻近地区高速公路一览表

名称	起止点	长度	状况	设置年份
京沪高速	北京市朝阳区	1463	部分	90
	上海市			
京哈高速	北京市朝阳区	1301	部分	90
	哈尔滨市			
京津塘高速	北京市朝阳区	142	全部	90
京开高速	北京市丰台区	15.2	全部	90
京石高速	北京市丰台区	281	全部	90
京承高速	北京市昌平区	112	全部	90
京张高速	北京市海淀区	42.8	全部	
京通高速	大厂	198	部分	
京津高速	塘沽区	120	部分	90
沪宁高速	上海	311	全部	
沪杭高速	上海	154	全部	90
沪嘉高速	上海	21	全部	
沪青平高速	上海	107	全部	
沪闵高速	上海	25	全部	
沪浦高速	上海	180	全部	
沪杨高速	上海	16	全部	
上海浦东机场	大厂	38	全部	
上海虹桥机场	大厂	18	全部	
沪金高速	上海	110	全部	
沪宁高速	宁波	150	全部	
沪杭高速	杭州	51	全部	
沪宁高速	沈阳	90	全部	
沪宁高速	沈阳	90	全部	
沪宁高速	沈阳	90

河北省

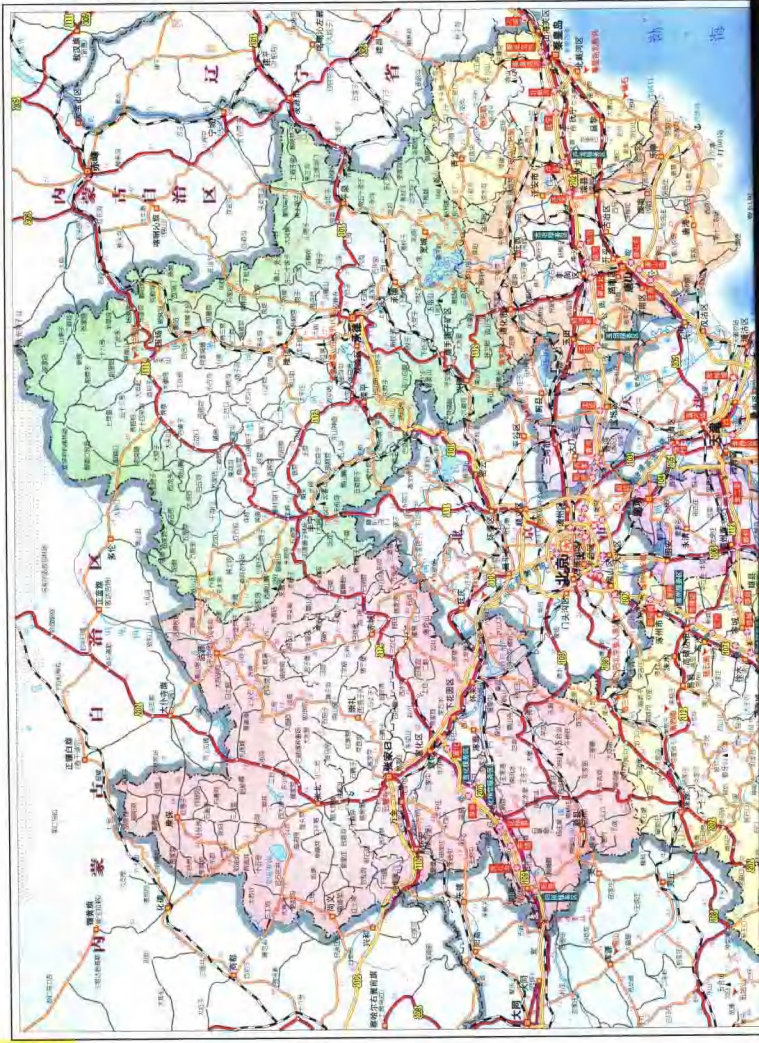

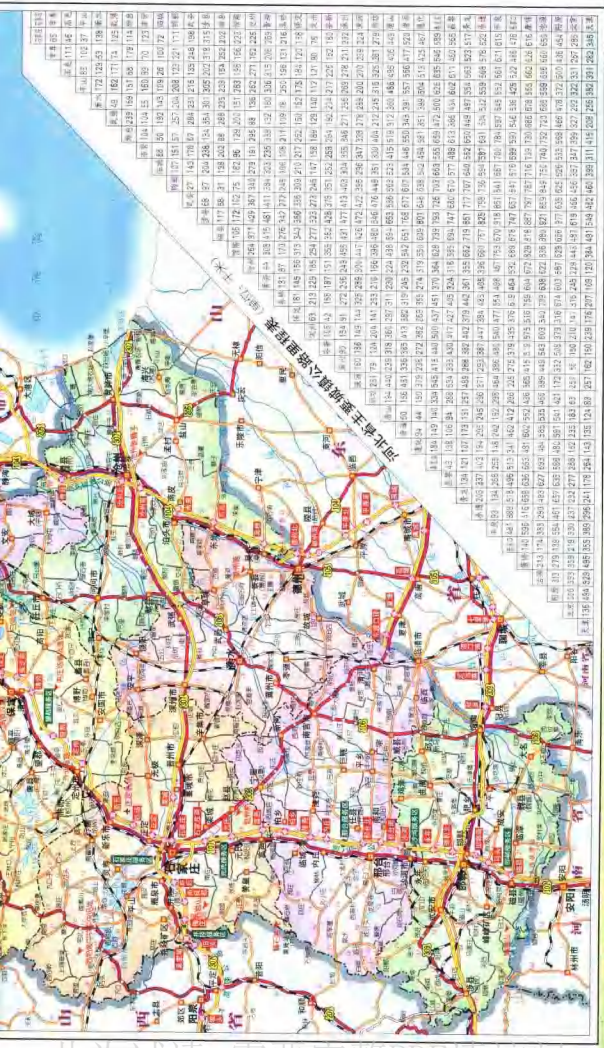
河北省主要旅游资源图
张家口
承德
秦皇岛
唐山
北京
天津
沧州
廊坊
保定
石家庄
邢台
邯郸
邢台
衡水
安阳
鹤壁
新乡
焦作
济源
郑州
开封
菏泽
聊城
德州
阜阳
亳州
淮北
宿州
蚌埠
淮南
合肥
六安
信阳
驻马店
周口
商丘
徐州
连云港
日照
青岛
烟台
威海
大连
丹东
沈阳
抚顺
本溪
辽阳
鞍山
营口
盘锦
锦州
阜新
朝阳
赤峰
乌兰浩特
呼伦贝尔
满洲里
二连浩特

石家庄市

石家庄市
井陉县
井陉矿区
鹿泉市
平山县
灵寿县
行唐县
正定县
元氏县
赞皇县
藁城区
栾城区
郊区
孟县
西柏坡
苍岩山
藁石岩
苍岩山
石太高速公路
石家庄绕城高速公路
京港澳高速公路
京昆高速公路
青银高速公路
石安高速公路
石黄高速公路
石武高速公路
石衡高速公路
石德高速公路
石济高速公路
石长高速公路
石太

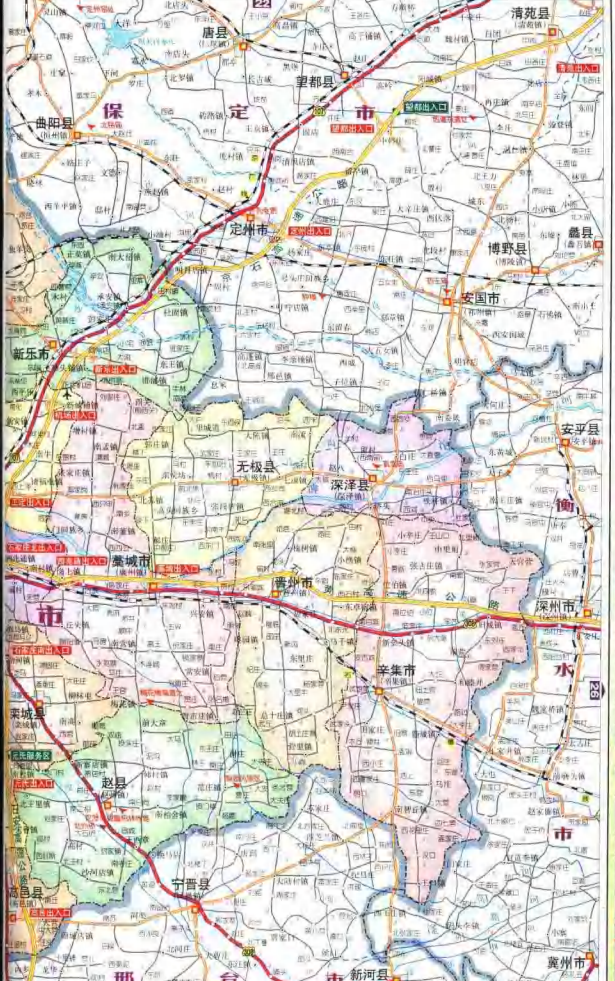
保
定
市
唐县
望都县
清苑县
曲阳县
定州市
博野县
蠡县
安国市
新乐市
安平县
无极县
深泽县
衡
水
市
藁城市
晋州市
深州市
辛集市
栾城区
赵县
宁晋县
高邑县
新河县
冀州市
邢
台
市
柏乡县
京广线
京九线
京石高速公路
石太高速公路
石家庄绕城高速公路
石家庄至邯郸高速公路
石家庄至黄骅高速公路
石家庄至德州高速公路
石家庄至保定高速公路
石家庄至长治高速公路
石家庄至太原高速公路
石家庄至阜平高速公路
石家庄至赵县高速公路
石家庄至新乐高速公路
石家庄至藁城高速公路
石家庄至栾城高速公路
石家庄至高邑高速公路
石家庄至宁晋高速公路
石家庄至新河高速公路
石家庄至冀州高速公路
石家庄至深州高速公路
石家庄至安平高速公路
石家庄至安国高速公路
石家庄至定州高速公路
石家庄至望都高速公路
石家庄至唐县高速公路
石家庄至曲阳高速公路
石家庄至清苑高速公路
石家庄至蠡县高速公路
石家庄至博野高速公路
石家庄至无极高速公路
石家庄至深泽高速公路
石家庄至晋州高速公路
石家庄至辛集高速公路
石家庄至栾城高速公路
石家庄至赵县高速公路
石家庄至宁晋高速公路
石家庄至新河高速公路
石家庄至冀州高速公路
石家庄至柏乡高速公路
石家庄至高邑高速公路
石家庄至藁城高速公路
石家庄至新乐

石家庄市区

廊坊市

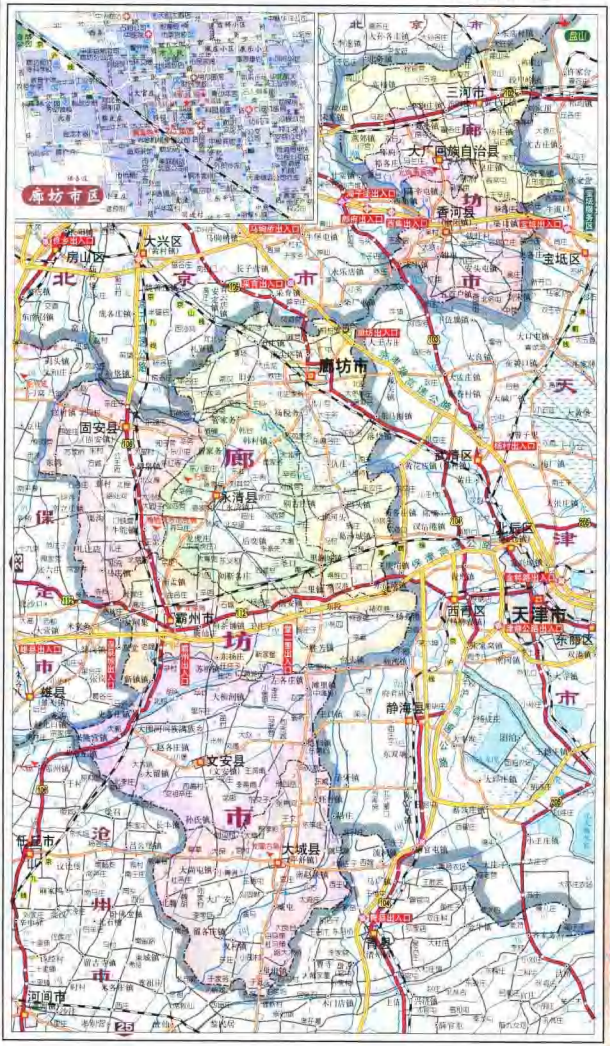
廊坊市区
北京市
三河市
大厂回族自治县
香河县
大兴区
房山区
宝坻区
廊坊市
固安县
永清县
武清区
北辰区
霸州市
天津市
西青区
东丽区
静海区
文安县
大城县
任丘市
河间市
京
津
天
廊
坊
市
保
定
沧
州
市
京哈铁路
京沪铁路
京秦铁路
京九铁路
津保铁路
津霸铁路
京津城际铁路
京沪高铁
京秦高铁
京津高速公路
京沪高速公路
京秦高速公路
京津塘高速公路
京沪高速铁路
京秦高速铁路
京津高速铁路
京哈高速公路
京港澳高速公路
京开高速公路
京藏高速公路
京张高速公路
京承

张家口市

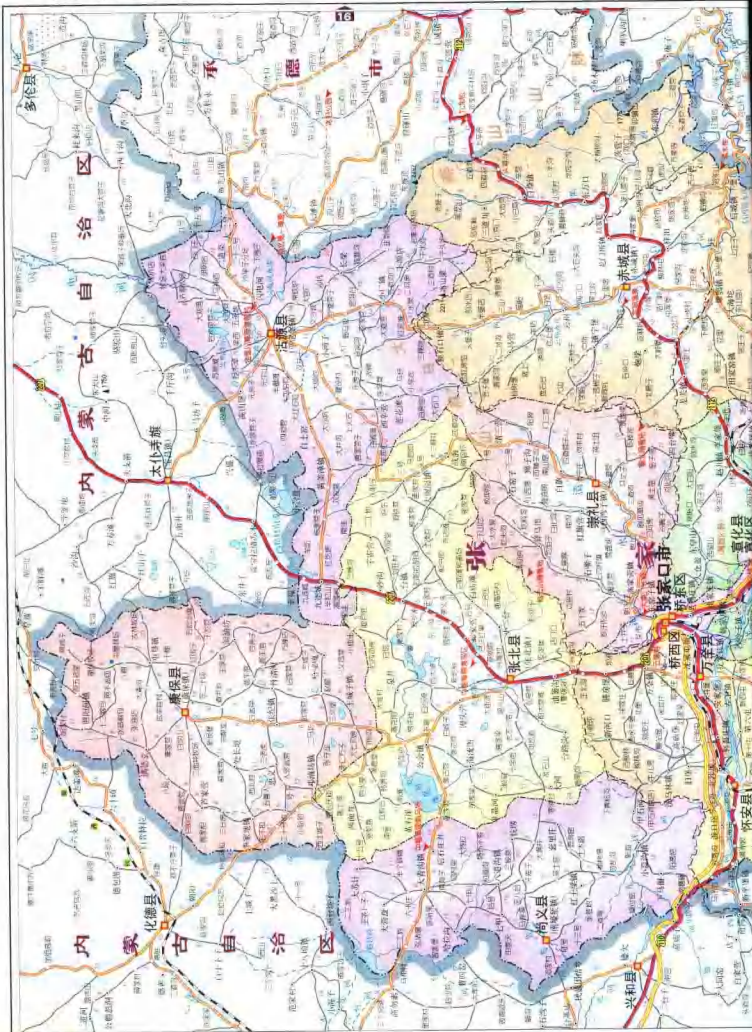
多伦县
承
德
市
内
蒙
古
自
治
区
沽源县
太仆寺旗
赤城县
张
家
口
市
崇礼县
张北县
桥西区
桥东区
宣化区
万全区
怀安县
尚义县
康保县
内
蒙
古
自
治
区
化德县
兴和县
16
110
109
101
100

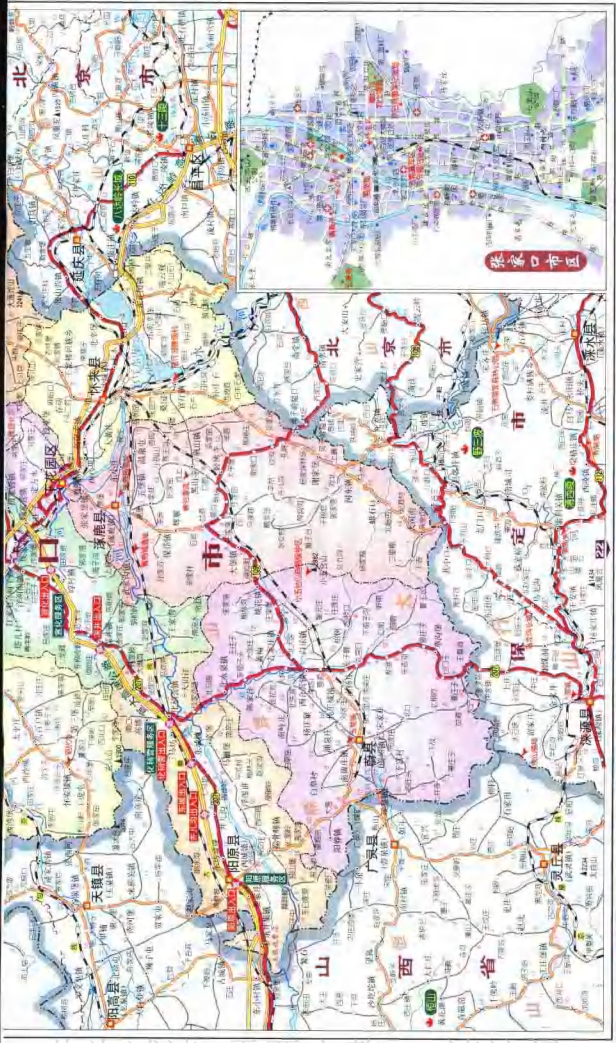

电话区号 0313
邮政编码 075061
市长电话 8077976
消协 2021315
国际旅行社 2012539

张家口市位于河北省西北部，自秦汉设县始就为北方边陲重镇，素有"京师门户"之称。是外长城重要关隘，因守卫长城烽火而得名，公元1429年始设张家口堡，都令所在地命名。1928年为察哈尔省的省府，现为地级市。地处华北平原向内蒙古高原过渡地带，北有坝上高原，南处华北平原。自然环境得天独厚，有辽阔的草原和丰富原始的农业区，金、铁、硅等104种矿产储量丰富，及毛加工业发达。历史上为著名的塞外商埠，被为附近汉、蒙古等民族的物资交流地，故均称商埠名留且颇具特色，既有坝上草原、崇山峻岭，又有平原沿川。

风景一览

清远楼、鸡儿山、玉皇阁、如意亭、金泰塔、桃花峰、重光塔、赤城温泉、南安寺塔、鸡鸣驿、鸡鸣山、桃峰、太统山、水母宫、中都草原、金莲川草原、清凉峰

土特产品

[张家口市区] 口蘑、口酒、兰花、兰花工艺品、苹果、白菜、白萝卜

[宣化县] 葡萄、牛奶葡萄酒、苹果、核桃

[张北县] 马铃薯、燕麦、荞麦、沙棘、皮毛、沙棘、皮毛

[康保县] 口蘑、卷毛羊、荞麦

[沽源县] 口蘑、蕨菜、金莲花

[尚义县] 口蘑

[崇县] 青核桃、地毯、青砂岩、绒毛

[阳原县] 白菜、供港菜、鹅蛋、鸭

[怀安县] 白菜、黄瓜、黄瓜、黄瓜

[怀来县] 白葡萄酒、苹果、桃

[涿鹿县] 花椒、白菊、供港蔬菜

[赤城县] 知母、苍术、黄芪、杏仁

[蔚县] 蔚蓝、杏仁、黄芪

此为试读，需要完整PDF请访问：www.ertong