

# 鲁迅

经典全集

鲁迅 著



# 鲁迅

全经典集

鲁迅 著

I210.2/18



北京出版社出版集团

## 图书在版编目 ( CIP ) 数据

鲁迅经典全集 / 鲁迅著. —北京: 北京出版社, 2007

(家庭书架·第2辑)

ISBN 978-7-200-06748-4

I. 鲁... II. 鲁... III. 鲁迅著作-选集 IV. I210.2

中国版本图书馆CIP数据核字 (2006) 第155034号

全案策划

 唐码书业 (北京) 有限公司

WWW.TANGMARK.COM

责任编辑 刘剑宏

封面设计 刘畅

版式设计 李亚欧

# 鲁迅经典全集

鲁迅著



出版 / 北京出版社出版集团

北京出版社

地址 / 北京·北三环中路6号

邮编 / 100011

网址 / www.bph.com.cn

发行 / 北京出版社出版集团

经销 / 新华书店

印制 / 北京雷杰印刷有限公司

版次 / 2007年1月第1版

2007年1月第1次印刷

开本 / 787×1092 1/16

印张 / 22

字数 / 344千字

印数 / 1—25,000册

书号 / ISBN 978-7-200-06748-4 / I·988

定价 / 19.90元





文化伟人——鲁迅



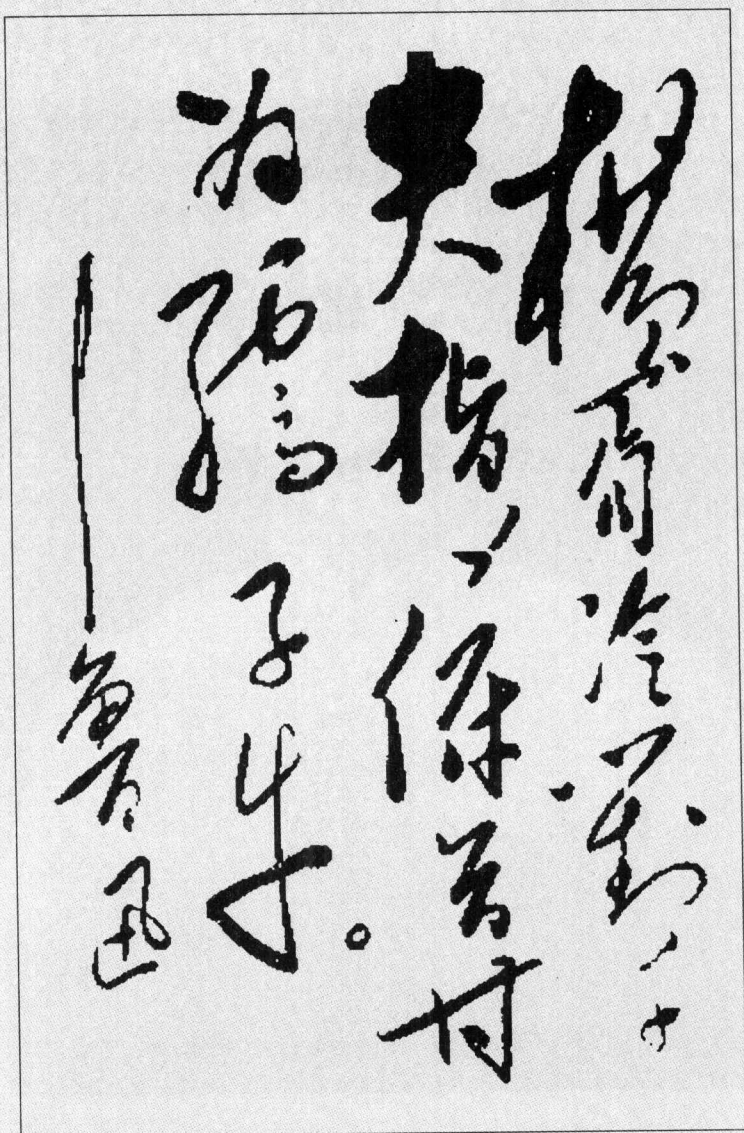

横眉冷对千夫指，俯首甘为孺子牛——鲁迅笔迹。

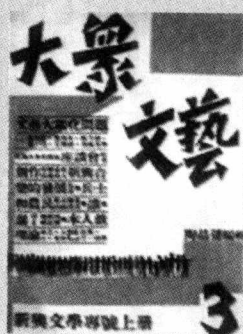

鲁迅编辑、支持的部分左联刊物。

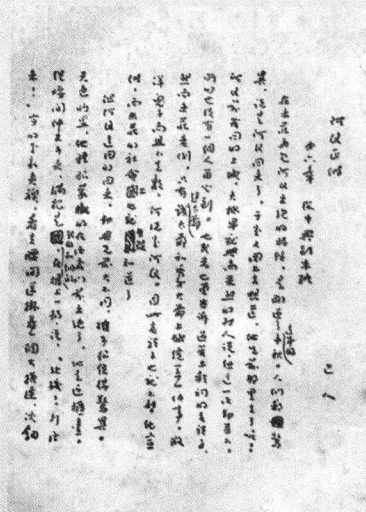

鲁迅《阿Q正传》手稿。



1981年，人民邮政为纪念鲁迅诞辰100周年而发行的邮票。





鲁迅祖居——绍兴都昌坊口老街。

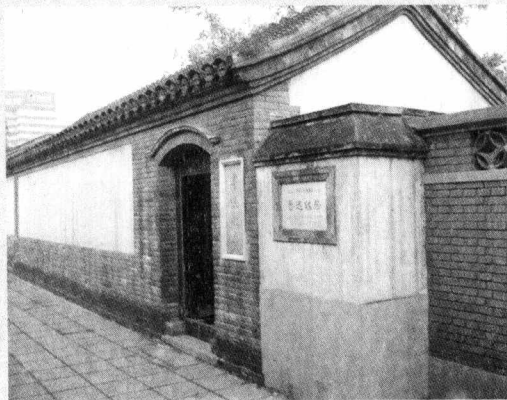

北京鲁迅故居外景。



北京鲁迅故居寝室一角。







靈臺無計逃神矢  
風雨如磐暗故園  
寄意寒星荃不察  
我以我血荐軒轅

二一歲時作  
寫于時年五月六日也 魯迅

剪去辮子之后的留影。（1903年摄于东京弘文学院）他将此照附诗一首送给挚友许寿裳。诗曰：“灵台无计逃神矢，风雨如磐暗故园。寄意寒星荃不察，我以我血荐轩辕。”表达了一腔爱国热情。



鲁迅（后排左一）与弘文学院同学合影。



日本东京弘文学院的毕业照。（摄于1904年4月）



1909年，鲁迅从日本回国后于杭州留影。



1927年8月19日，鲁迅（前排右一）与左翼文化运动领导者瞿秋白（前排左一）摄于广州。



疑公通先屬  
人生得一知己足矣  
斯世當以同懷視之

洛文錄何瓦琴白

鲁迅对瞿秋白大有相见恨晚之感，手书条幅相赠，上书：“人生得一知己足矣，斯世当以同怀视之。”后来，瞿受国民党鹰犬追捕，四次避难鲁迅家中，结下生死之交。

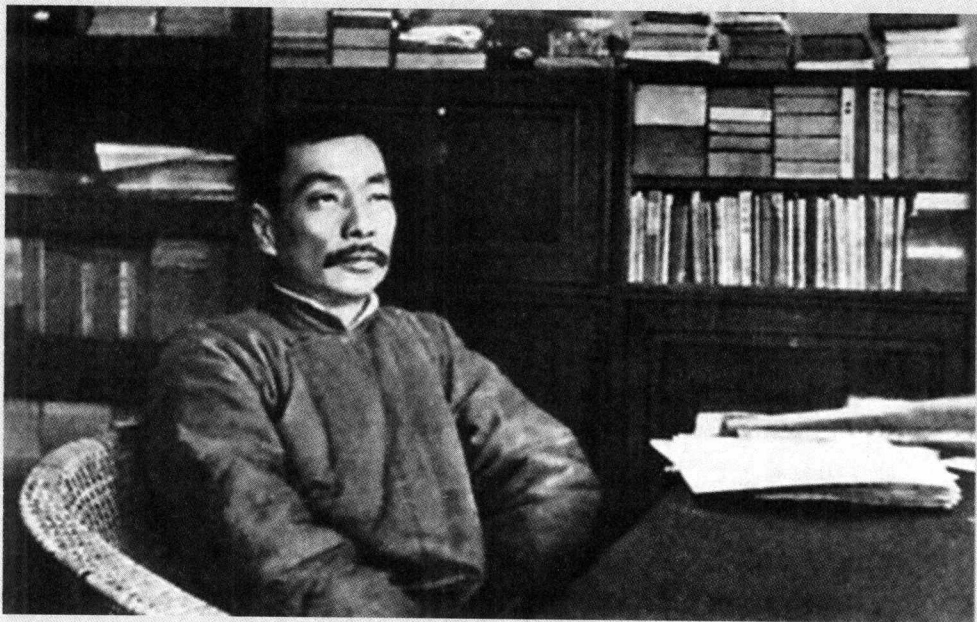

1927年秋，鲁迅从北京移居上海，此照于1928年3月16日摄于上海景云里寓所。



1930年1月4日，鲁迅之子海婴“百日”时全家摄于上海。鲁迅写诗曰：“无情未必真豪杰，怜子如何不丈夫。知否兴风狂啸者，回眸时看小於菟。”





1930年9月17日，“左联”秘密为鲁迅摄影，以作“五十周年纪念”。



五十岁生日时的全家合影。

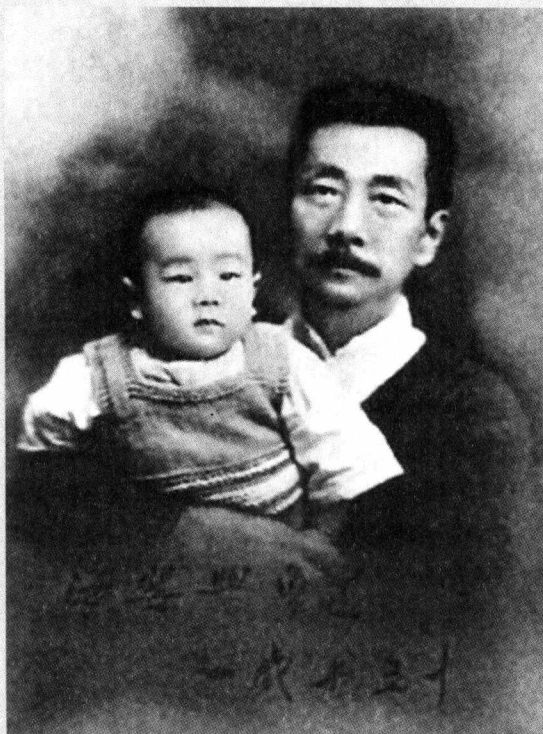

“海婴与鲁迅，一岁与五十”。9月25日，鲁迅携爱子合影来纪念五十岁生日。



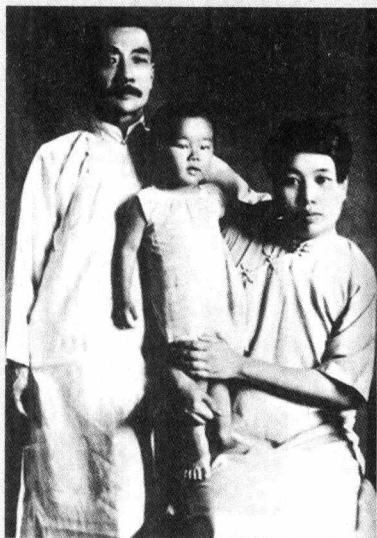

1931年7月，柔石遇难，谣传鲁迅也被牵连进去。母亲在北京急得生了病，鲁迅急忙照张相寄给老人报平安。



摄于1933年五一国际劳动节，此张照片上鲁迅显得很年轻。



1933年9月13日，鲁迅五十三岁生日时全家合影。



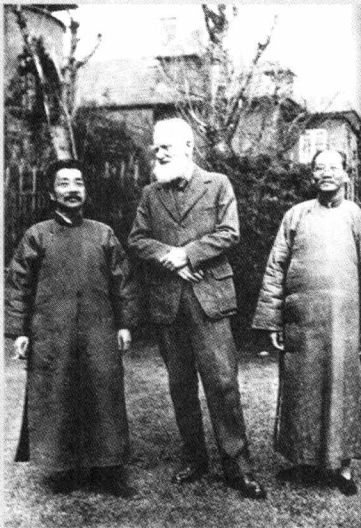

1933年2月17日摄于上海中山寓所，中间外国人为来访英国剧作家萧伯纳。

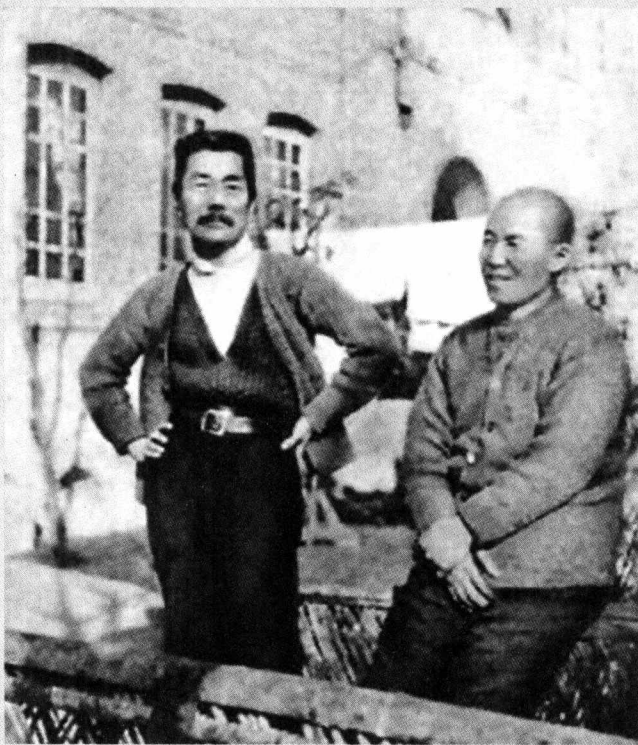

同年初夏摄于日本友人内山完造在上海的寓所前。内山完造在上海开了一家内山书店，中学课文《一面》（作者阿累）即记述了在内山书店巧遇鲁迅之事。







1936年2月11日与友人摄于  
上海新月亭。



1936年10月8日摄  
于上海八仙桥青年  
会上，此时，他的  
肺病已到晚期。



鲁迅逝世后，安葬于上海万国公墓。“鲁迅先生之墓”几字由鲁迅之子周海婴题写。



鲁迅夫人许广平（右一）、儿子周海婴（右二）、宋庆龄（右三）、内山完造等在鲁迅墓前。





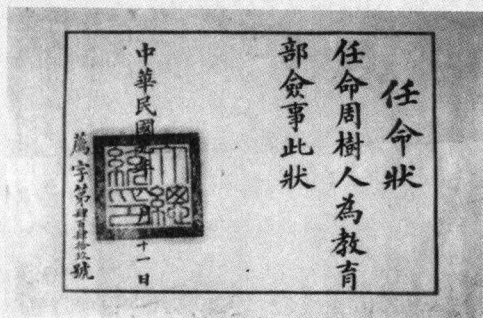

解放前中华民国教育部授予鲁迅的任命状。

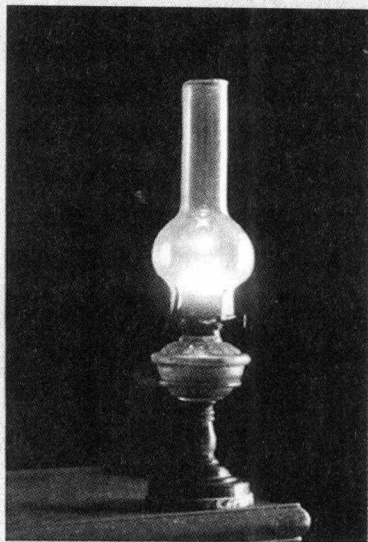

鲁迅使用过的煤油灯，现存于北京鲁迅博物馆。



鲁迅休息用的藤躺椅，有时鲁迅就躺在上面打腹稿。





位于上海虹口区的鲁迅纪念馆。1951年1月正式开放，周恩来总理题写了馆名。



鲁迅墓和墓前雕塑，位于纪念馆旁的鲁迅公园内。1956年，鲁迅遗体迁至此，毛泽东为重建的鲁迅墓题了字。



油画大师侯一民为鲁迅所作绘像。