1954~1956

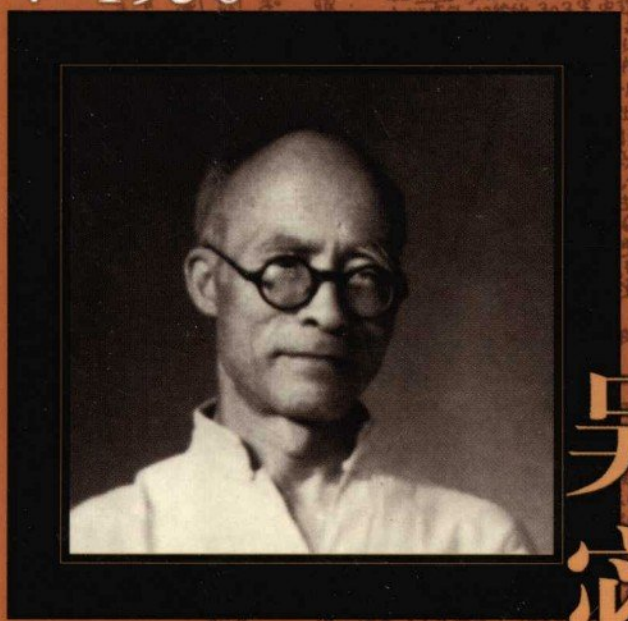

吴宓日记

续编

1954—1956

吴宓日记续编

吴宓著　吴学昭整理注释

第二册

PDG

Copyright © 2006 by SDX Joint Publishing Company
All Rights Reserved.
本作品版权由生活·读书·新知三联书店所有。
未经许可，不得翻印。

图书在版编目(CIP)数据

吴宓日记续编．第2册，1954～1956／吴宓著．—北京：生活·读书·新知三联书店，2006.3
（吴宓集）
ISBN 7-108-02388-1

Ⅰ.吴…　Ⅱ.吴…　Ⅲ.吴宓（1894～1978）-日记-1954～1956　Ⅳ.K825.4

中国版本图书馆CIP数据核字（2005）第156972号

责任编辑　吴　彬
封扉设计　宁成春
出版发行　生活·讀書·新知三联书店
（北京市东城区美术馆东街22号）
邮　　编　100010
经　　销　新华书店
印　　刷　北京隆昌伟业印刷有限公司
版　　次　2006年3月北京第1版
2006年3月北京第1次印刷
开　　本　850毫米×1168毫米　1/32　印张18.75
字　　数　450千字
印　　数　0,001-3,000册
定　　价　38.50元（内部发行）

1954年与西南师院历史系教师合影，右起第三人为吴宓。

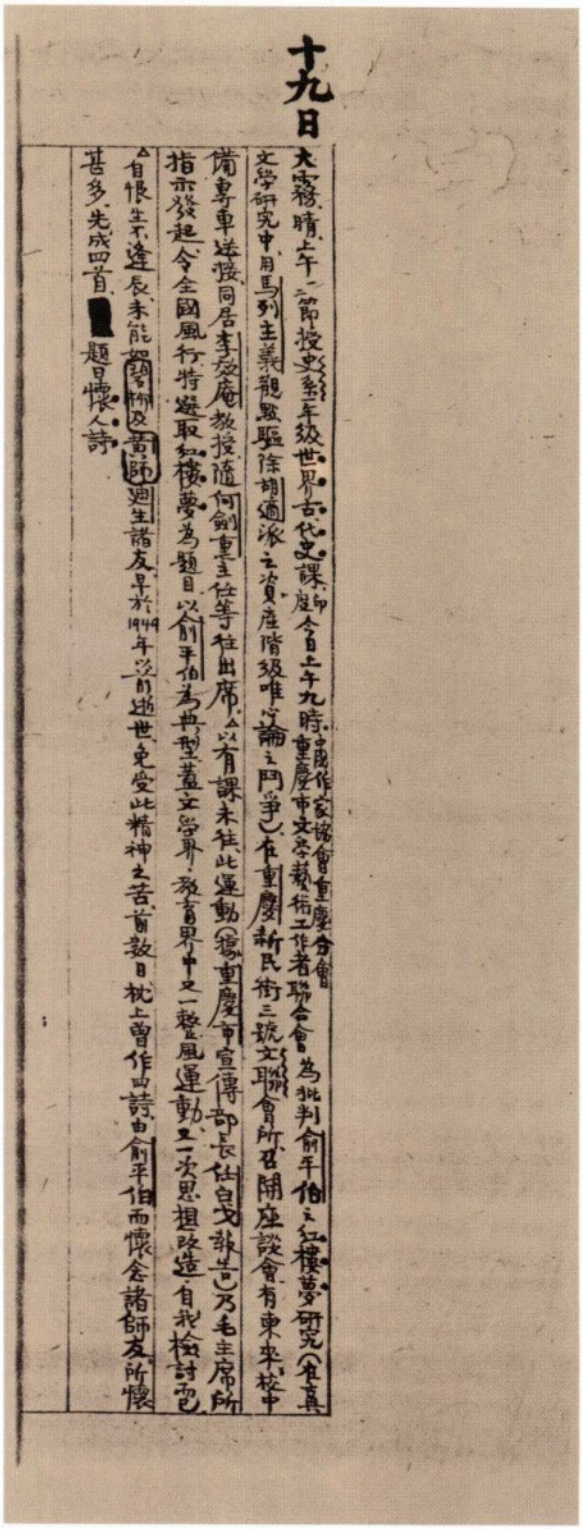

十九日

太霧晴上午一節授史至年級世界古代史課即今日上午九時中國作家協會重慶分會重慶市文學藝術工作者聯合會為批判俞平伯之紅樓夢研究(在真文學研究中用馬列主義觀點驅除胡適派之資產階級唯心論之鬥爭)在重慶新民街三號文聯會所召開座談會有東來校中備專車送接同居李廕庵教授隨何劍熏主任等往出席以有課未往此運動(為重慶市宣傳部長佔自戈報告)乃毛主席所指示發起令全國風行特選取紅樓夢為題目以俞平伯為典型蓋文學界教育界中之一整風運動之一次思想改造自我檢討也自恨生平逢長未能與[illegible]及吾師迴生諸友早於1949年以前逝世更受此精神之苦首敦目枕上曾作四詩由俞平伯而懷念諸師友所懷甚多先成四首[redacted]題目懷人詩

1954年11月19日日记手迹。

▶ 作者1953年至1958年担任西南师院历史系世界古代史中世史教研组主任期间，每学期需按时收集、统计、整理和填写几十种(每种三份)各类报表。此仅为其中几类。

此为试读，需要完整PDF请访问：www.ertongbook.com

教研組会議日程表(第一學期)

日期	会議内容	準備人	執行情況	備考
1955 八月十六日	製定本教研組第一學期工作計畫(包括培養助教). 完成第二次修訂科學研究工作計畫.	教研組主任		
八月十六至二十日	製定教學大綱	全體教師		
八月二十二至二十四日	製定教學日歷	全體教師		
八月二十九日	第一次常會: 預備開課. 世界古代史討論講稿.	世界古代史教師		遵系中規定常會均排在星期一.
九月十二日	第二次常會: 教學討論(互相聽課,對彼此之教材教法提出意見,並共同研究,解決問題)	全體教師		
九月二十六日	第三次常會: 教學討論(同上) 傳達九月二十一日第三次系務委員會議內容.	全體教師. 教研組主任.		
十月十日	第四次常會: 教學討論(同上). 準備十月十五日之中學教師座談會.	全體教師		
十月二十四日	第五次常會: 教學討論(同上). 進行本組期中教學檢查.	全體教師		
十一月七日	第六次常會: 教學討論(同上) 準備測驗(世界古代史). 繼續本組期中教學檢查.	全體教師		
十一月二十一日	第七次常會: 教學討論(同上). 傳達第四次系務委員會議內容.	全體教師. 教研組主任.		
十二月五日	第八次常會: 教學討論(同上).	全體教師		
十二月十九日	第九次常會: 教學討論(同上). 準備十二月二十八日之全系座談教學法工作.	全體教師		
1956 一月五日	特會: 傳達一月四日第六次系務委員會議內容. 進行本組期終教學檢查. 製訂本組第二學期工作計畫.	教研組主任. 全體教師.		
一月九日	第十次常會(或改為一月七日特會): 教學討論(同上). 準備考查與考試. 完成本組期終檢查. 通過本組第二學期工作計畫.	全體教師		第二學期之各組會議日程表,須俟院系第二學期工作計畫及日程表發布後方能製訂.

教学法工作(表)

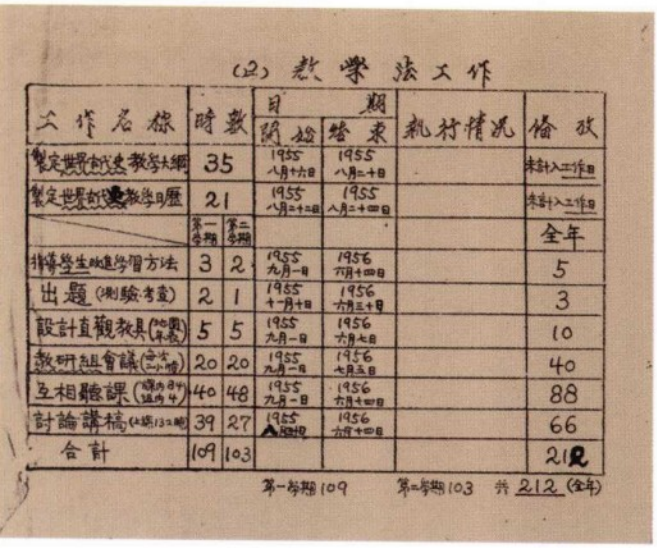

(2) 教學法工作

工作名稱	時數		日期		執行情況	備考
			開始	結束		
製定世界古代史教學大綱	35		1955 八月十六日	1955 八月二十日		未計入工作日
製定世界古代史教學日歷	21		1955 八月二十二日	1955 八月二十四日		未計入工作日
	第一學期	第二學期				全年
指導學生改進學習方法	3	2	1955 九月一日	1956 六月十四日		5
出題(測驗·考查)	2	1	1955 十一月十日	1956 六月三十日		3
設計直觀教具(地圖·年表)	5	5	1955 九月一日	1956 六月七日		10
教研組會議(二次·二小時)	20	20	1955 九月一日	1956 七月五日		40
互相聽課(聽內容4·講內容4)	40	48	1955 九月一日	1956 六月十四日		88
討論講稿(上課13次)	39	27	1955 八月四日	1956 六月十四日		66
合計	109	103				212

第一學期109　第二學期103　共212(全年)

教学法工作(表)

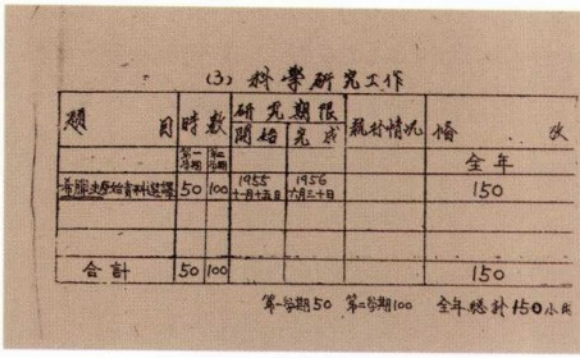

(3) 科學研究工作

題目	時數		研究期限		執行情況	備考
			開始	完成		
	第一學期	第二學期				全年
希腊史原始資料選譯	50	100	1955 十一月十五日	1956 六月三十日		150
合計	50	100				150

第一學期50　第二學期100　全年總計150小時

教学法工作(表)

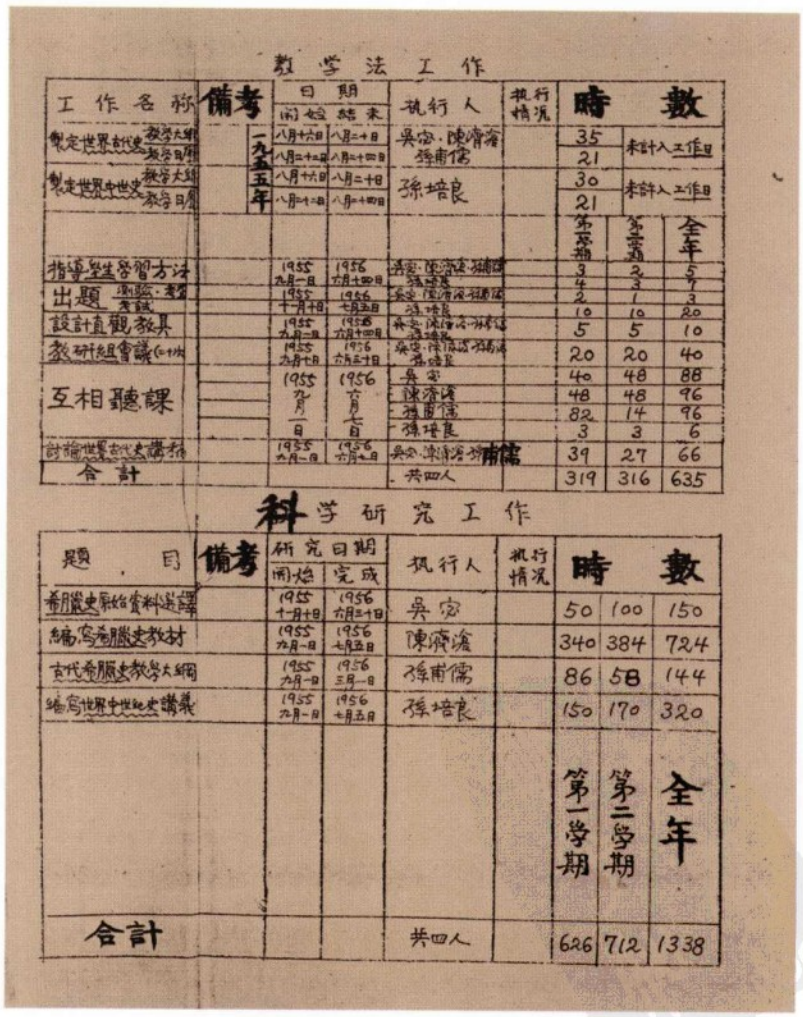

教学法工作

工作名稱	備考	日期		執行人	執行情況	時數		
		開始	結束					
製定世界古代史教學大綱	一九五五年	八月十六日	八月二十日	吳宓·陳濟滄·孫甫儒		35	未計入工作日	
製定世界古代史教學日歷		八月二十二日	八月二十四日			21		
製定世界中世史教學大綱		八月十六日	八月二十日	孫培良		30	未計入工作日	
製定世界中世史教學日歷		八月二十二日	八月二十四日			21		
						第一學期	第二學期	全年
指導學生改進學習方法		1955 九月一日	1956 六月十四日	吳宓·陳濟滄·孫甫儒·孫培良		3	2	5
出題(測驗·考查·考試)		1955 十一月十日	1956 七月五日	吳宓·陳濟滄·孫甫儒·孫培良		4	3	7
設計直觀教具		1955 九月一日	1956 六月十四日	吳宓·陳濟滄·孫甫儒·孫培良		2	1	3
教研組會議(二十次)		1955 九月十日	1956 六月五十日	吳宓·陳濟滄·孫甫儒·孫培良		10	10	20
互相聽課		1955 九月一日	1956 六月七日	吳宓		5	5	10
				陳濟滄		20	20	40
				孫甫儒		40	48	88
				孫培良		48	48	96
討論世界古代史講稿		1955 九月一日	1956 六月七日	吳宓·陳濟滄·孫甫儒		82	14	96
合計				共四人		319	316	635

科学研究工作

題目	備考	研究日期		執行人	執行情況	時數		
		開始	完成					
希腊史原始資料選譯		1955 十一月十日	1956 六月三十日	吳宓		50	100	150
編寫希腊史教材		1955 九月一日	1956 七月五日	陳濟滄		340	384	724
古代希腊史教学大綱		1955 九月一日	1956 三月一日	孫甫儒		86	58	144
編寫世界中世紀史講義		1955 九月一日	1956 七月五日	孫培良		150	170	320
						第一學期	第二學期	全年
合計				共四人		626	712	1338

教学法工作(表)

培养师资和提高教师水平工作

工作内容	日期		执行人	执行情况	時數		
	開始	結束			第一學期	第二學期	全年
指導助教進修	1955 九月一日	1956 七月五日	吳宓		7.5	7.5	15
			孫培良		8	7	15
俄文教師班上課·自修	1955 九月一日	1956 六月十四日	吳宓		200	200	400
進修俄文	1955 九月一日	1956 七月五日	孫甫儒		90	90	180
修訂世界文學講義教材	1956 二月九日	1956 六月十四日	吳宓			33.2	33.2
進修經典著作及業務	1955 九月一日	1956 七月五日	孫甫儒		55	200	255
合計			共三人		360.5	537.7	898.2

其他工作

工作項目	備考	日期		执行人	執行情況	時數		
		開始	結束			第一學期	第二學期	全年
政治理論學習		1955 九月一日	1956 七月五日	吳宓·孫培良 陳濟滄·孫甫儒		63	63	126
系主任行政工作		1955 九月一日	1956 七月五日	孫培良		363	360	723
教研組主任行政工作		1955 九月一日	1956 七月五日	吳宓		100	100	200
教研組秘書行政工作		1955 九月一日	1956 七月五日	孫甫儒		45	45	90
教學工作會議及總結		1955 十二月十二日	1956 七月五日	陳濟滄		20	20	40
檢閱學生筆記		1955 九月一日	1956 六月十四日	吳宓		30	120	150
				陳濟滄		90	60	150
				孫甫儒		120	30	150
				孫培良		20	34	54
附屬學校聯繫工作		1955 九月一日	1956 七月五日	孫甫儒		6	3	9
備課		1956 三月三日	1956 七月五日	孫甫儒			46	46
合計				共四人		917	911	1828

培养师资和提高教师
水平及其他工作(表)

八月九日 Tues. 晴

1955年8月9日日记手迹。

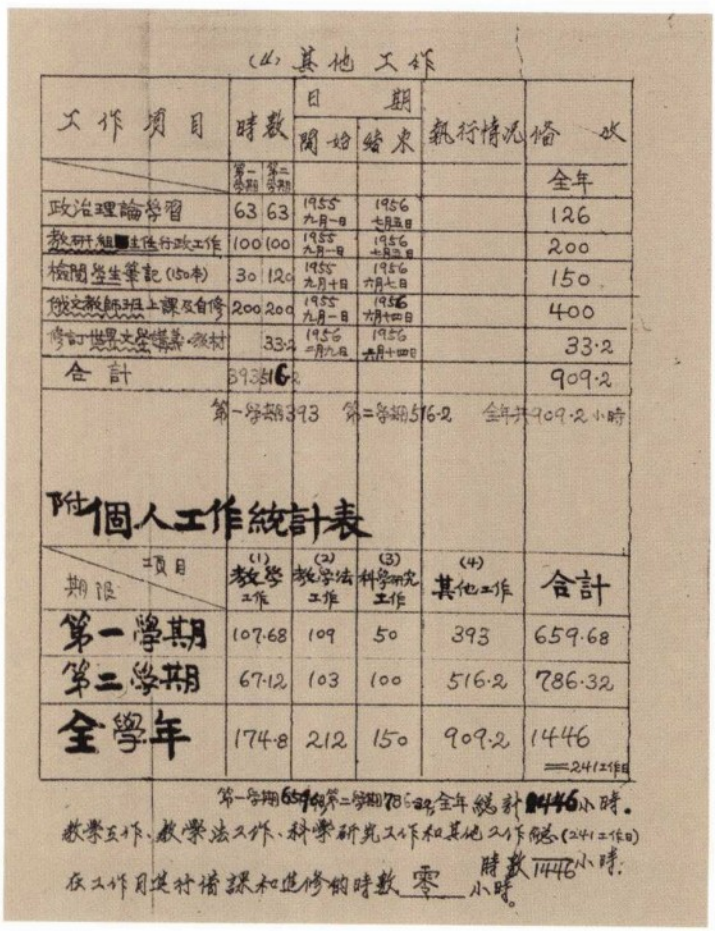

(4) 其他工作

工作項目	時數 第一學期	時數 第二學期	日期 開始	日期 結束	執行情況	備考
						全年
政治理論學習	63	63	1955 九月一日	1956 七月五日		126
教研組[redacted]主任行政工作	100	100	1955 九月一日	1956 七月五日		200
檢閱學生筆記(150本)	30	120	1955 九月十日	1956 六月七日		150
俄文教師3班上課及自修	200	200	1955 九月一日	1956 六月十四日		400
修訂世界文學講義教材		33.2	1955 二月九日	1956 六月十四日		33.2
合計	393	516.2				909.2

第一學期393 第二學期516.2 全年共909.2小時

附個人工作統計表

期限 \ 項目	(1) 教學工作	(2) 教學法工作	(3) 科學研究工作	(4) 其他工作	合計
第一學期	107.68	109	50	393	659.68
第二學期	67.12	103	100	516.2	786.32
全學年	174.8	212	150	909.2	1446 ==241工作日

第一學期659.68第二學期786.32全年總計1446小時。

教學工作、教學法工作、科學研究工作和其他工作總(241工作日)時數1446小時。

在工作月共計備課和進修的時數 零 小時。

其他工作(表)

▶ 1955年9月1日至2日日记手迹。右上角编号为"文革"中专案组所书。

55 (46)

九月一日

晴，風，仍倦不舒。晨食二饅，乘便美華國八月三十七日營山中學函告瑞以校內運動，不能爰信情由。上午辦雜事，下午寢息，下午4-6赴史

二日

九月二日(1955)晴 下午4-6 P.M. 史系各教研組主任會議

教研組長傳達近日全科主任會議中姚克處長之所指示(五條)及決定原則：(一)一切服從教學利益，力提高教學質量 (二)九班上課，小班輔導 (三)選成績最佳之一教師，講授全年，至少半年，不用分段講授辦法。 (三)合理地使用人力，發揮積極性。

(三)一師講課，同類相近諸師參與，長期批評，集論一主要問題，較深入。 (四)培養新生力量，以老教師為骨幹負責。

意見：聚應從長遠看眼，力計教育。(1)一師講課，諸師同該備課，(2)合助教，管僅試教，若能教全課，主外講師，助教力多用課，而應加寬加深，系統系列，爭取學位(不須過"試教")。

實行辦法：(1)世界古代史上下期由史主講，下半期史遠甫興同學備到時出一人。(2)世界現代史上期翼沙，下期史遠新。(3)中國古代史 該分頭負責 (4)社會、新政教原史要務，(5)中國現代史上期翼沙，下期負責。(6)專文教學選望試各授一班。

討論：宜提議 (1)英史尚興三人中選一人(有領導史學史者)今年暫稱學史史。(2)請求姚院長就方教發長成為系之任務為世界古代史備課今議。 息，待請商決。

談話：史系主任邵悲鳴遺遺，喻如 [illegible] 圖表示用情，謂應注意 [illegible] 指責：應若不能[illegible]，以其道勝之，此外無他法云。 (馬總[illegible]而衆人[illegible]之便耳)

系各教研組主任會議記錄粘存。

如上會畢，以種種病狀告劉。又告新晚早寢，覺心肺微痛，恐大班講課不易支持。若一病則難復起。豈1956年劉果將命終乎。

陰，晨在良室中久談良力勸劉研讀馬列主義要籍，以此自立於不敗之地，使批評者不能傷我。又今之學生與助教，初見年老之學者，如劉輒先疑劉必不解馬列主義，而存輕鄙之心，故劉初開講時，決不可為題外之言，每句皆取自蘇聯譯籍，更須多徵引馬恩列斯經典著作之語句，並指

九月二日(陰)下午4-6 P.M. 全史組會議 同昨會

良傳達(如昨會)：原則(一)其(1)(2)(3)應組織各種教學參觀式，如課堂討論，並觀摩教材。 (二)今年試講，明年乃實行。 (三)今改排課程表及教授表。 (五)要視學習一今年作三四學生之任史學專輯，以至中國古代6教授作品。 (六)考試、考核。

實行辦法：良傳達：(1)有經驗豐者而能任主持者，擔任主持，擔課 (2)組織以排集與論主要主人力，(3)須發同張篇，以提高教學質量。 [illegible]

……休息……

討論：[illegible] 或史因主[illegible]史主[illegible]

(星三)下午又一晚"自發"。 (梓一)

明某章某節出處，則學生感覺服過數星期後，印產不費力矣。又用字造句，須迎合現今學生之習慣及標準，如王，則每學稱曰「軍事領袖」不嫌其長，造句亦勿避陳化之冗長。殷之複，倘以中國舊文中之語解代之，為求簡捷，被反駁，顧却走，不可不注意云。却上午教授，八月三十一日函寄來其新選小楊家橋三號22舍之地圖，欲存以到提示購到政治經濟學教科書一部二冊(1.75)

倦怠無所成事。下午寢息，陰。夕4-6史系全體教職員會議，記錄粘存如下。晚讀蘇聯專家劉拉克在共產黨師大之會談紀錄，知助教選授而教授進隨輔導，乃各地各校之通病，而南師院之情形適反，蓋由劉拉克之發動指示，而教育部及本院乃有此次之改革。

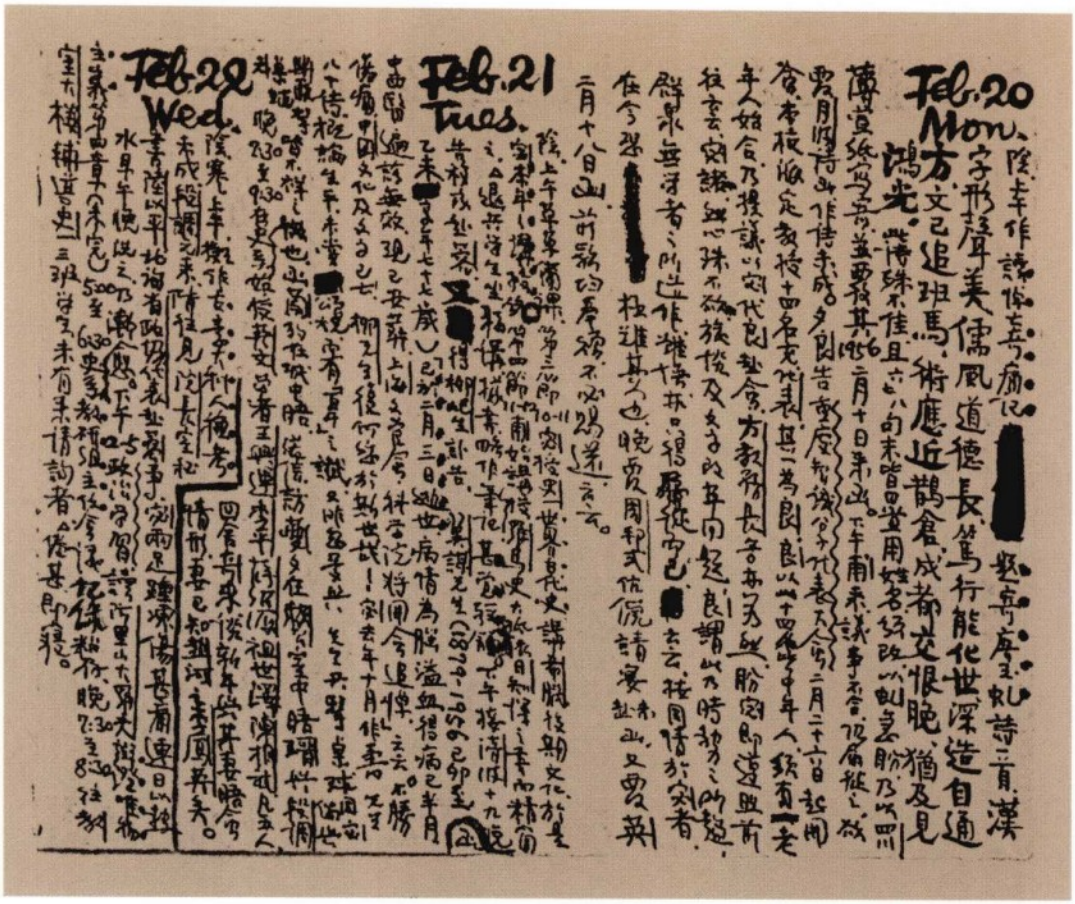

1956年2月20日至22日日记手迹。

此为试读，需要完整PDF请访问：www.ertongbook.com

目录

1954年　岁次甲午 …… 1
1955年　岁次乙未 …… 91
1956年　岁次丙申 …… 343

1954年　岁次甲午

PDG

二月二日　星期二

大雾，晴。　早起。上午复阅《世界中世史》考卷，定给分数，填写成绩单，送注册组今改称教务行政科成绩股。司事人新易为刘兆吉夫人张雪羽。另抄示学生，本学期之公事遂毕。

与开桂分配阴历新年赐赠礼物，计(1)洗衣嫂一万元(2)朱大娘五千元(3)赖姑太五千元(4)同宅李效庵家合作社糖果一包每包值 $ 10000(5)熊正瑜、汪欧家合作社糖果一包(6)雪家三孩合作社糖果一包。又购合作社糖果一包，为家中新年款客之用。

是日午饭，以除夕加馔，进白酒、广柑酒。又有糕饼甜羹等。宓食毕，乃为兰[1]仍在教职员食堂包早午两餐，每月 $ 77000。榼携午餐归。

下午未成眠。4:00 瑜宅送年礼，并韩其顺拜年函，近已升为讲师托阎童母转交。遂访晓，俟豫去后，久谈晓与雪事。宓述日前宓见姚大非副院长所谈，及吾侪希望之意。晓答词极冷静而无情，略谓晓已决定断不与雪结婚，此乃根本大问题。将来小儿之处理办法乃枝节小事，尽可商量。与晓同往晚饭。

晚，未赴校中俱乐会，燃小炉，侍兰芳早寝。宓翻阅长沙新寄来之宓旧藏《学衡》各期合订本，至中夜乃寝。思宓一生空过，近尤玩忽不可恕。六十年中所事所为，惟编辑《学衡》尚可称许，此自为宓今生惟一之功绩。然宓于此役，初志虽诚且高，坚毅之力则乏。到清华后，尤其 1928 爱彦后，日趋偷惰，不但《学衡》出版愆期，终且停刊，而其内容，亦大失初刊时取材之精严性。如

---

① 据作者与亲友书信及“文革”中交代材料：北碚医院以邹兰芳哭闹拒食强求出院，1954 年 1 月同意其移回家中居住，每两周由人舁往医院诊治一次。

胡徵[1]撰之《慧华小传》小说，第六十期何可登入此志？无乃由宓素性仁慈宽厚，每溺于当时所亲近之男女友生，助之过当，而忘事业之尊与一己声名之贵。即《大公报·文学副刊》如 1932 登欧阳采薇[2]译 Ehrenburg[3] 文，亦犯同一之病，不思薇为何如人，而 Ehrenburg 属何国何党乎？总之，宓之一生虚度，其咎仍在宓之精诚毅力不足，且不足远甚。而"温柔敦厚失之愚"，终为宓盖棺论定之确切评语矣。文章学问事业道德爱情以至　佛教之修持，皆由此限制而遂无成就。及今始悟，哀哉！

二月三日　星期三[4]

晨，林来拜年。9:00 瑜来拜年。早餐后，良宅，史系同人集。偕凌道新访邓子琴，又访瑜、欧及藩拜年，不遇。宓独访梓、夔及韩忠祥拜年。

回舍，萧瑞华来拜年，备悉其身世。开桂及倜来拜年，以兰命，各赐一万元。

夕 5:00 晚饭，仍食包子、馄饨。

晚，检唐述尧书箱。开桂再来，泣求助觅职事，述梦，宓戒之。

---

① 胡徵(1907—1976)，字彦久，湖南湘潭人。上海音乐专科学校器乐系毕业。曾在长沙明德学校任教。1949 年后，在中国科学院图书馆、中国民族音乐研究所工作，研究民族乐器的改良。

② 欧阳采薇(1910—　)，女，江西吉水人。1928 年入燕京大学，翌年转入清华大学外国语文系，1932 年毕业。1947 年留学美国，获哥伦比亚大学硕士学位。1949 年后，在新华通讯社对外部任编审。1986 年离职休养。

③ Ilya Grigorievich Ehrenburg 爱伦堡(1891—1961)，俄罗斯作家。

④ 作者 1954 年 2 月 3 日至 5 日日记，为毛笔书于废纸未经整编誊抄之草稿。

二月四日　星期四

晴。　9:00 早餐。上午荀运昌来拜年，谈谜。偕兰同出，游观碚市，直抵江滨。扶掖兰沿大道步归舍。劲公来过，已而再来。近 4:00 邀劲公入市食面 $ 6800，为兰购烤薯 $ 500 归。

5:00 晚饭。访虞，得二灯谜，存。

兰不肯午睡，又食过多，是夜发高热，泻多次。

二月五日　星期五

晴。　9:00 早餐。上午在孙海波室久坐，陪良及高振业。海波劝宓矜慎自保，勿与晓、雪纠纷，宓难之。

回舍，王炽庭、高振业来拜年，留柬。兰病卧，泻多次，终日未进食。昨夜兰梦其家人皆已亡故者，醒而涕泣，宓亦思去年七月底之卜祷，疑不祥。盖昨日正立春也。下午接杨世骥寄到《文苑谈往》第一集一册。翻读。作日记。

5:00 晚饭。读书。约 8:00 晓来，命宓往邀雪，遂同至镒宅，与豫、镒，共议解决晓、雪问题。宓有所主张，乃定三日后集议。

二月十三日　星期六

阴。　上午 8:00 至财务科，领到西师 1954 二月宓薪 $ 1610000，又兰薪减发二成，实得一五六工资分。$ 358800。除扣去(1)阴历年关借支薪金 $ 200000 (2)宓经济建设公债 $ 195340，兰经济建设公债 $ 48835 (3)电灯 $ 10000 (4)开桂医药 $ 18800 卫生科(5)宓十四万元兰七万七千元开桂九万元名倜九万元二月份膳费 $ 397000(6)兰牛乳 $ 33000，实共领得一百零六万五千七百元。当即缴本月宓、兰爱国储蓄十六万元，惟余九十万五千七百元，而

此为试读，需要完整PDF请访问：www.ertongbook.com