上輯 修訂 補編 江夏黃氏大成宗譜

黃杰 題

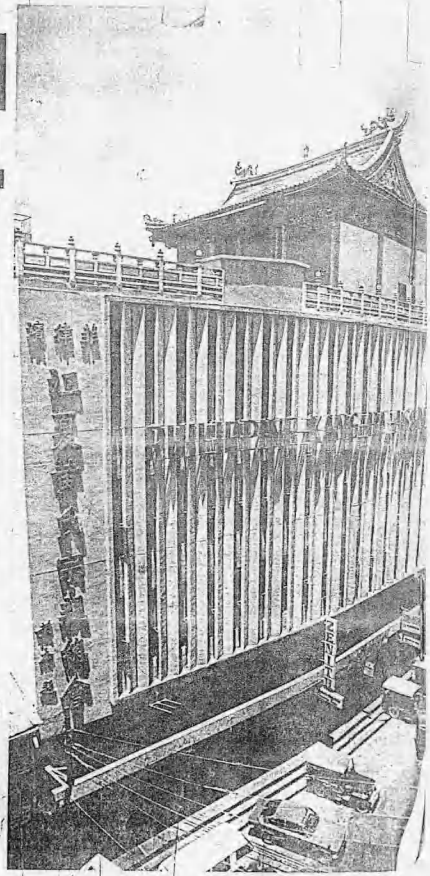

K820.9
61

菲律濱江夏黃氏宗祠大廈

菲律濱江夏黃氏宗親總會宗祠大廈，矗立菲京，爲海外宗親大團結具體而微之象徵。本譜之修編出版，爲本總會近年主要會務之一。

守恭公遺像

守恭公派下紫雲五安派爲閩粵台黃氏最大宗派，衍傳子孫以百萬計。本譜所載紫雲各分支派系譜牒，量雖多，而尚未完整，猶待努力搜集之。

峭山公遺像

峭山公派下邵武禾坪派爲另一閩粵台黃氏主要宗派。本譜主譜即此派宗廟所保存流傳者。

岸公遺像

唐初岸公派下莆田涵江派爲閩粵台黃氏第三大宗派，傳下分支派系衆多。其中數主要分派譜牒原罕見於問世刊行之族譜。今本譜特予詳載，彌足珍貴。

欽定四庫全書

分禁分本版分錄

守恭公略傳

守恭公為溫陵名宦之隱居者[illegible]
[illegible]卜居[illegible]
[illegible]明[illegible]夫人初生[illegible]
公為人僅[illegible]
[illegible]求[illegible]地建閣　公[illegible]
若干僧[illegible]
[illegible]只當[illegible]
地數十[illegible]
[illegible]寺中建有[illegible]
以[illegible]地之功[illegible]
于分居各地必[illegible]
[illegible]于分數以表[illegible]
[illegible]公為[illegible]
[illegible]
[illegible]

紫雲黃氏發祥地開元寺景觀

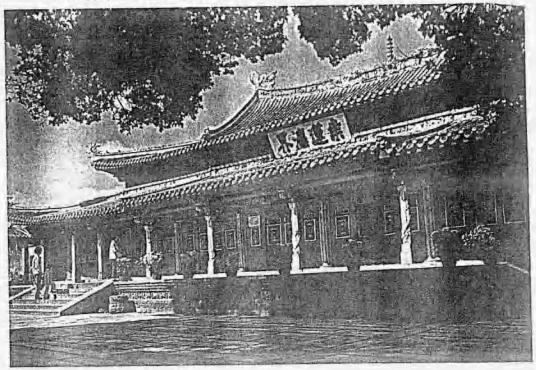

紫雲黃氏的發祥地開元寺內一王爺宮的匾額

此为试读，需要完整PDF请访问：www.ertongbook.com

目錄

爲金禧紀念文集徵求文稿告黃氏宗親碩彥書……一六〇
本總會支持重整守恭公陵墓決議案……一六一
籌組世界黃氏宗親總會緣起……一六二
菲律濱黃氏大宗祠孝思堂供奉神主與長生祿位細則……一六四
孝思堂晉主補充細則……一六五
本總會每冬二祭日期……一六七
祭祖儀注……一六七
祝文、祭文……一六八
黃氏大成宗譜之篇
內頁題尚：
修訂補編江夏黃氏大成宗譜……于彰……一七一
黃氏族譜……于古任……一七二
黃氏族譜……黃少谷……一七三
內頁題尚：黃氏大成宗譜考……黃文翰……一七四
黃氏大成宗譜考序……黃振彰……一七五
爲籌印江夏黃氏大成宗譜進一言……黃廷綺……一七七
江夏黃氏大成宗譜補編書後……黃燕……一七八
內頁題尚：黃氏族譜……黃燕……一七九
列祖略傳（題尚）……黃燕……一八〇
耿公略傳……一八一
翦公略傳……一八三
耆公略傳……一八四

目錄

守恭公略傳……一八五
靖山公略傳……一八六
道周公略傳……一八七
黃氏歷朝忠臣名宦孝子賢哲（附唐宋明紫雲四安進士錄）……一九〇
黃國江夏地圖……一九三
春申君墓地考……黃剑花・黃廷綺……一九四
表文（題簽）：
江夏黃氏族譜表……唐　黃禹錫……一九七
聖諭（題簽）：
御賜黃氏發祖源流諭……唐　高　宗……二〇一
岸公詰命……宋孝宗、神宗……二〇一
靖山公詰命……宋　神　宗……二〇二
朝賜鄭娃詔……二〇二
黃幾黃佐父子詰命……明　嘉靖・隆慶……二〇三
黃氏家訓……二〇三
譜牒序文（題簽）：
黃氏族譜序……晉　黃　芳……二〇七
修家傳族譜序……唐　黃宗義……二〇七
閩專侯官黃巷族譜序……唐　黃　琥……二〇八
黃氏世系源流考……宋　黃　由……二〇八
涵江黃巷譜序……宋　黃　沃……二〇九
黃氏族譜原序紀……宋　黃治章……二一〇
珠城巷黃氏譜序……宋　黃　昌……二一〇
宋朝遷序……宋　朝　祥……二一一

目錄

黃氏族譜序……宋　黃震……二一一
黃氏世系源流考……宋　黃國泰……二一二
禾坪黃氏重修大成宗譜源流考……宋　周士桓……二一二
原序……宋　文天祥……二一四
族譜圖後序……元　黃溍……二一四
重定黃氏族譜序……元　黃朝成……二一四
黃氏世系源流考……明　黃佐……二一五
黃氏族譜序……明　巫三祝……二一七
詩墅孝義黃氏族譜序……明　宋濂……二一七
序……明　文徵明……二一八
新嶺洞口黃氏族譜圖序……明　黃昌……二一八
明朝遺序……明　曾維……二一八
黃氏譜序……明　劉昉……二一九
黃廷潤源序……明　黃士復……二一九
黃氏族譜序……明　黃道周……二二〇
鶴峯黃氏宗譜舊序(一)……清　黃華秀……二二〇
鶴峯黃氏宗譜舊序(二)……清　黃華秀……二二一
鶴峯黃氏宗譜舊序(三)……清　黃華秀……二二一
序……清　史唐……二二二
序文……清　黃逢昶……二二二
江夏堂淵源序……清　黃士簡……二二三
黃氏重修譜序……清　黃國徵……二二三
重修建祠序……清　黃廷瑛……二二三
黃氏秘識稽疑……清　黃純・黃烈……二二三

目錄

江夏黃氏大成宗譜序……清　黃冰蕢……二二四
建黃氏大宗祠修譜序……黃希隆・黃守謙……二二四
黃氏族譜序文一……黃仁俊……二二五
黃氏族譜序文二……黃宇山……二二五
黃氏族譜序文三……黃朝父……二二六
黃氏族譜序文四……黃現芸……二二七
黃氏族譜跋……黃芸蘇……二二七
黃氏族譜序（黃氏起源之探討）……黃文山……二二八
南洋黃氏族譜序言……黃天祥……二二九
黃氏族譜序……黃自豪……二二九
黃氏族譜重修族譜序言……黃炳光……二二八
八世祖墓重建石表記……元　黃溍……二三九
族譜序……元　黃溍……二四〇
公告（題簽）：
羊城千頃書院碑記……清　黃瑞池……二二四
千頃書院黃香公祠序……清　黃枹森……二二四
重建漢尚書令黃公祠序……清　黃培元……二二四
重建漢尚書令黃公祠碑……清　黃沛然……二二四
黃氏族譜格記（重修大成宗譜禾坪祠墓墓捐啓）……黃道傳……二二五
附錄倡修黃氏祖祠祖墳勸捐序……黃溍陽……二二五
倡修福建郡武禾坪祖祠祖墳並添印黃氏大族譜小引……黃祖芬・黃溍陽……二二六

目錄

題詞：

黃杰上將……二四九

黃季陸國史館長……二五〇

黃宗羲立法委員……二五一

黃拓藩旅彥……二五二

永算千眼：

錫祖及靖山祖墓圖……二五三

靖山公祠圖……二五三

靖山公元配上官氏太孺墓圖……二五三

靖山公次配吳氏太孺墓圖……二五三

靖山公行狀……黃廷紡……二五四

太祖靖山公行誼實錄（語體文）……彭桂芳……二五八

靖山公的廿一子八十三孫……黃廷紡……二五九

太祖靖山公大事年表……

題祖詩……黃民德……二六二

靖山太祖遺訓詩探考……黃民德……二六四

記族歌與黃詩通氏……黃共漢……二六五

靖山公遺詩探討……黃創父……二六六

靖山公遺詩……黃自任彙錄……二六七

黃氏祖訓頌……黃詩通曲……二六八

祖訓歌……黃積茂曲……二六九

江夏頌……黃兆松詞……二七〇

大成宗譜世系（一世至一百十八世直屬世系、一百十九世至一百廿五世分支世系）（題綦）……二七三

總譜世系圖表……二七三

目錄

江夏黃氏大宗祠總譜遡祖源流紀實表、附考証……黃文新……二七七

附高公始祖黃氏世系譜表……三一七

附雲公始祖黃氏公譜……三二五

鄧武禾坪派……四四六

奧香派世系源流……四四七

奧香派黃氏族譜序……清　黃鳳章……四四七

譜撮……四四八

禾坪派潘墓公支派世系表……四四九

奧香支派世系表……四五〇

奧香派世系譜（鄧武支派）——一世念八郎公至十一世

又四世祖鄧公至十六世……四五〇

紫雲五安派譜之篇

內頁題簽：守泰公世系分譜

△闔兩黃氏各宗派源流世系考序……黃文新……三三二

△紫雲派黃氏世系譜考

△一、紫雲開宗故事

黃氏始祖楸樹記……明　何喬遠……三三三

泉州府開元寺楸樹記田記……明　田安喬錄……三三四

開元寺誌……明　李廷機……三三四

開元八吉祥偈……三三四

六殊勝偈……三三四

植楸樹……三三五

目錄

檀樾祠篇……程朝宗……三三五
檀樾祠聯……蔡茂相・何春逵……三三五
聖僧偈語……匡復帥……三三九
黃長者公誌銘……陳子良・黃鏞……三三五
重建開元檀樾祠引序……黃　隆・黃廷旦・黃鴻來……三三五
重建長者公檀樾祠引……黃　隆……三三六
始祖唐開元寺檀樾長者黃公傳……仁宅安……三三六
黃氏入閩捨宅歷考年攷……鄭維欽……三三七
四安祭祀族食記……鄭維欽……三三七
黃氏族譜源始系綜……黃自修……三三八
泉州開元寺黃氏族譜序……清　黃自修……三三八
紫雲黃氏譜序……清　黃廷軒……三三八
守恭公族譜備遺文……清　黃廷軒……三三九
黃初唐四安祭祥事故……黃文新……三三九

二、紫雲黃氏源流世系考

守恭公爲入閩黃氏始祖元方公後裔……黃文新……三三九
紫雲黃氏入閩後之世系圖表……三四四
紫雲派與其他宗派的關係世系表……三四四
紫雲派分居四安閩表……三四五
紫雲黃的五安……黃文新……三四五

三、紫雲黃氏源流世系譜

世系總譜——一世軒轅公至一〇二世守恭公（附考註）……黃文新……三四六
泉州開元寺……陳紹東……三四六
東西塔建造法……陳紹東……三五三

目錄

四、紫雲五安黃氏派譜——經、紀、綱、綸、縉分居五地……黃文新……三五八
（一）南安派——蘆山世系譜（一世進公至十五世初、福、佑、進公）
埔頭祠堂沿革史……黃晉升……三六一
埔頭紫雲黃氏族產宗支錄簡介……黃明德……三六二
昭穆……三六三
（二）惠安派
黃氏世系譜序……宋　黃宗旦……三六四
附考……清　黃芳祿……三六五
鋪錦派源流考（惠安支派）……黃取材移錄……三六五
臺省惠安錦田黃氏宗親錄序言……黃天來……三六六
惠安派鋪錦黃氏世系譜……黃天來……三六六
昭穆……三六七
（三）安溪派
譜序：
紫雲李山黃氏族譜序……楊崇辰……三七一
李山重修序文……楊甫瑛……三七一
李山族譜序……清　黃元樟……三七二
安溪黃氏族譜序……宋　黃繼美……三七二
鳳山派黃氏族譜敍（安溪派支派）……清　黃聖宿……三七三
魁田山邊二派譜總序（安溪派支派）……清　黃聖宿……三七三
安溪黃氏族譜序……宋　李大用……三七三
紫雲寺安溪黃氏族譜序……李子　湘……三七三

目錄

崇雲寺安溪房分派上科名黃氏宗譜序……黃曉峯：三七四
法石黃氏族譜序……清　黃葉沐：三七四
絅公創業安溪分支南安仁宅與香江大羅溪……金錫黃氏宗譜：三七五
絅公派下金錫支派太羅溪族譜序……清　黃煜宿：三七七
三聊木派黃氏系序……民國　黃季卿：三七七
分派三聊木初次修譜序……
安溪蔡藍岡元世系藍——一世守泰公至廿三世……三七七
安溪派世系譜——一世絅公至十四世……三九四
黃培松耕平遺像、贊、略傳……三九六
三聊木派世系譜——一世繼美公至十六世……三九七
仁宅支派世系譜與昭穆……三九八

ㄩ(四)同安派

昭穆（同安金柄派、金門派、文斗房支派）……三九八
金柄文龍公派世系譜——一世綺公至廿八世……三九九
潘州派譜序……四〇一
金柄文龍公派世系表——一世綺公至卅一世……四〇一
文水派黃氏族敍（文水派）……黃杞・黃鞄：四〇三
重修黃相族譜敍……
文水派世系譜——一世仲夫公至卅一世……四〇三
又一世仲宗公至十六世……四〇七
文水派淺臺先代神牌有盟附誌……
譜序……清　黃奕祿・黃禮臣：四〇七
金柄文水派宗譜序……黃克繕：四〇八

目錄

ㄩ(五)紹安派

昭穆（紹安分派及南靖支派）……四〇九
漳州南靖保公派下世系表……四一〇
江夏守泰五安公遺詩……四一〇

節孝節孝節孝節孝節孝節孝節孝節孝
節孝節孝節孝節孝節孝節孝節孝節孝

莆田金墩派譜之篇

一、閩尊貢氏的第三大宗派……黃明德：四一三
黃氏開閩始祖元方公與莆田始遷祖岸公功績勳業……四一八
黃姓支派繁多應以宗派爲別……四一八
附錄：福建莆田黃氏宗祠辭……四二〇
莆田酒江派……四二五

二、岸公派下金墩分派

重修金墩靈慈黃氏族譜……黃有希纂修：四二七
金墩黃氏世系年代表……
重修金墩靈慈黃氏族譜序言……黃福祝：四三一
借抄金墩譜系時筆記……黃若思：四三一
校金墩族譜小言……四三二
黃氏古先世系譜記……四三二
重修世系譜誌……四三三
述定譜系黃氏之始……四三四
碧溪黃氏世紀……四三六
金墩黃氏始遷泉州安平世紀……四三九

目錄

三、金墩崙黃氏譜序……黃先堯……四三〇
衍代華序詞……四三一
新編昭穆……四三一
附：復先堯先生請查證黃孝簡譜世系函……四三一
金墩譜溯海上支派昭穆……四三七
金墩安海吳溪支派、錦峯支派昭穆……四三七
金墩中巫支派昭穆……四三八
四、槃谷派……四三五
槃谷黃氏源流……四三五
槃谷黃氏源流世系表——十二世元方公起……四三六
槃谷黃氏派別世系譜——一世龍公至七世宏公……明　黃君倬……四三七
槃谷族譜世系圖序……明　黃伯度……四三七
族譜舊序……清　黃東平、建侯、純亮、陳承……四三八
重修族譜序……黃蕃詢……四三八
睦宗十二志……黃蕃詢……四三八
續修族序譜……黃陳雲……四三九
玉湖派世系（槃谷支派——槃湖永三郎）……四三九
昭穆……四三九
五、同州派……四三九
洋公派下同州支派世系譜……四五八
同州分派世系圖……四五八
歷代相傳珠璣貴前遠始末……黃宁山、銅父、復芸……四六六

目錄

閩粵黃氏其他宗派源流考——入閩始祖……黃二甲……四三三
閩粵族親聯重修家譜……黃奇隆……四六六
閩粵黃氏各宗派源流考……黃明德……四四八
閩粵黃氏各主要宗派源流對比表……黃明德……四七〇
△閩粵臺黃氏宗派昭穆與世次排合比較圖表
一、浦西派……四四〇
浦西黃氏源流……四四〇
黃國棟公族譜序……四四一
小溪衛廟塑邑建宗祠序……四四二
溯西長橋黃氏家譜總說……黃來鈞拾錄……四四二
湖西黃氏昭穆並序詩……四四四
長橋黃氏昭穆並序辭……四四五
浦西派世系譜——一世天德公至廿二世……四四六
浦西派昭穆……四四六
二、青山派……四五二
重修宋儒黃文肅公家譜序……王守仁……四五二
青山派世系……四五二
青山派昭穆……四五三
三、鹿丘派（閩清六姓黃氏世系）……四五三
鹿丘派黃氏開基祖世系……四五四
原姓引……四五四
宗支圖引……四五四

www.ertongbook.com

目錄

入閩譜誌……宋　黃行閩……四五四
原序……明　黃應麟……四五四
原序……明　黃　鈞……四五五
虎山派世系圖……四五六
四、燕山派……四七三
燕山黃氏源流……四七三
燕山黃氏世系——一世具公字忠勇……四七三
昭穆……四七四
附考證……黃廷榆……四七四
泉州晉江佳傳公派昭穆……四七七
五、臺灣黃氏宗派源流考……四七五
江夏黃氏播遷臺灣考……黃師禮……四七五
閩粵臺三地黃氏錄遺同錄……四七五
臺灣黃姓家族的大小支派……彭壯芳……四七六
臺北江夏黃穆德堂大宗祠沿革……四七七
臺北江夏黃穆德堂內外堂……四七七
黃姓是臺灣第三大姓……彭壯芳……四七七
臺灣黃姓家族的新報世系……彭壯芳……四八一
臺灣黃姓家族秀孔公分派世系譜表……黃文符……四八二
臺灣黃氏家族在閩粵播遷路線圖……四八八
觀福公派……四八九
各宗派昭穆……四九二
黃氏各派在閩粵播遷路線圖……四九二
大陸移民來臺路程圖……四九三
早期臺灣移民的來源圖……四九三
六、粵桂浙湘鄂各省黃姓各宗派昭穆……四九四
黃氏先賢名人篇
內頁題跋：
黃氏族譜……黃雄球……五〇〇
黃雄球總司令略傳……五〇〇
黃杰上將略傳……黃　艷……五〇二
大義凜然吾族宗長黃宗灝……五〇三
本宗歷代先賢錄……
黃奕住、黃文華、黃秀琅三位先賢略傳……陳儀明……五〇五

目錄

附篇
臺灣公私藏族譜目錄初稿黃氏目錄部……五〇六
黃氏各派宗譜版本封面圖……五〇七
黃文新編著黃氏源流考參考書目錄……五〇八
本譜主編黃明德參考族譜書目……黃二甲……五〇九
「我族世系源流的編纂」參考族譜書目……五〇九
家譜製作範例……黃明德……五一〇
編後話……黃振夥……五一二
附錄……黃增敬……五一三
試呈廷綸宗伯……

紫雲殿與紫雲屏

開元寺紫雲殿

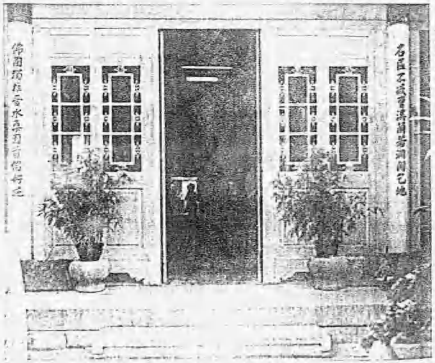

開元寺桑蓮古蹟

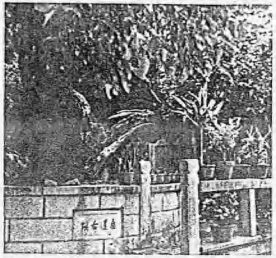

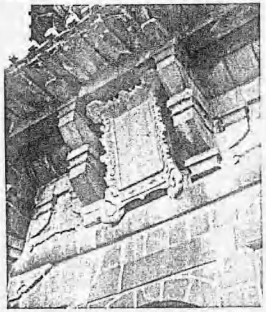

泉州古城
東西兩塔

泉州古城名，蜚聲中外，中國建築藝術瑰寶之一東西塔，堪稱歷史文化古城最璀璨明珠。

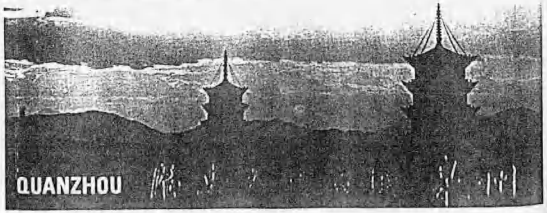

大抵所謂閩南，基指泉漳兩府而言。尤其是泉州，向爲閩南文化中心，其文化之古老，幾可與閩北之福州，鼎峙齊驅。即於晉代，中原因永嘉之亂，衣冠士族多隨晉室之南遷而流，其中入閩定居者，爲數頗衆。這些入閩衣冠族，除卜居福州供官之外，亦接踵而入泉州，沿江而上。晉江之名，實因晉人所居而起者也。（晉江縣志卷之一輿地志）。閩南在上古時爲七閩地，至西漢，越王勾踐之後有無諸後裔一支，因秦滅楚有功，被高祖封爲閩越王，故在漢代爲閩越王國屬地。後秦廢其王國，改置郡縣。武帝惡其民狡獪兇悍，遷其民居江淮之間，以虛其地。是民族自此時已經消亡。至晉始設郡於侯官，是爲晉安郡。閩域之開化，蓋始自此時也。泉州之設，始於隋開皇九年。時至李唐天寶元年，故泉州爲唐所置。五代爭泉州，爲諸侯割據。宋太祖時，始定爲泉州府，以迄清末。民國廢府設縣，是爲晉江縣（晉江縣志，福州府志）。泉州古稱爲溫陵，蓋因其溫暖峻峭，視內地爲北方之冬，四季溫暖故而取名也。相傳遠在五代，已有溫陵之名。元代理學大宗朱熹，曾爲同安縣主簿，常到泉州講學，暇時往到紫帽山東北高臺休憩。至今泉州人士，仍多以溫陵爲溫號也。（見王和尊閩南行紀時）。

晉江四區，地大物豐，實爲北南澤國之屏蔽。這一帶地區皆有我高氏宗族住居，就中以紫雲黃氏最稱大族。其他郭、洪、香分支、柯、蔡、吳、曾、洪氏、金城分派、溪柴支派、蜜蜂支派、與晉派、柯厝派、溪頭派、青山派、虎丘派、湖西派等亦皆黃族也。今之一一考述如下：

紫雲派黃氏世系譜考

一、紫雲開宗故事

黃氏始祖檀樾祠記

守愚公晉居士長者，宗周武門內，唐貞觀二年，夜夢一僧欲求化其宅爲寺，公應曰，待我桑樹生花，乃可耳。公忽見千手千眼菩薩騎空而上，不數日，桑樹盡開蓮花，乃仰仙之宮，落蓮之器，宗門加。公即捨宅造寺，請僧匡護守之。公有丈夫子四人，即伍悉、常悉、清悉、同安。悉曰，公欲子孫當此而已乎？抑令世世受每歲手施公德，安能安居耳。於是匡護公資財安，四方皆爲同安，由是名同安。公既有功於佛寺，寺中發塔建幡以祀公，歲久稍著，但春秋祭祀，相傳千餘年矣。高祖千四年請郡守程公到京，而公建廟於城南之東，令四安孫孫奉祭祀，有人且以歲庚生祭卒拜公祠，而合族捐資之意，油然而作焉。於是有黃氏子孫，而公之孫、曾孫來進士，授保大四參政文炳公，高祖千二十

泉州府開元寺楠樹祠祀田記

[illegible]

開元寺誌

[illegible]

楠樹祠

[illegible]

楠樹祠篇

[illegible]

楠樹祠聯

[illegible]

聖僧傳語

[illegible]

黃長吉公誌銘

[illegible]

六祖聖像

[illegible]

重建開元楠樹祠引序

[illegible]

重建長者公檀越祠引

兵部職方司郎孫楹
禮部職員外郎孫程且
廣東巡按御史孫鳳翔同撰

如檀越者捨宅為寺，分子母錢，都有業，家有譜，施產代手並義送墨，猶言宋一張，非荒無田地，可已同，歲久值紀，而年額遂無親屬繼承狀，而地入之金皆盡止焉。顧後進檀越，雖後進檀越，雖後進檀越，而地入之金皆盡止焉。顧後四方子孫如孤如獨，自前受業經營不同，然與有一枝葉者，忍令各所自出之祖德無能為地乎？隆庆年多歲，時，然則我自有目，遇兵馬蜂起，鬱鬱神遊。並日尼林坊至，而長壽寺，乾坤