全国扁鹊秦越人里籍学术研讨会

论　文　集

中华全国中医学会山东分会
中华全国中医学会济南分会　编印
长　清　县　中　医　院

1987年9月

前　言

扁鹊是我国春秋战国时代的一位伟大的医学家，在我国医学史上享有盛誉，是深受人民爱戴的古代名医之一。扁鹊高超的医术记载反映了二千多年前我国的医学成就。因此，研究扁鹊对研究我国古代医学史和医学理论有着重要意义。

扁鹊师从长桑君，尽得其方术，志于医道济世活人，有相当丰富的医疗实践经验。他精通临床各科，临床采用“望闻问切”四诊诊察疾病，运用八纲对症状进行归纳分析，运用针灸、按摩、熨贴、酒醪、汤剂、手术、吹耳、导引等多种方法治疗不同疾病。司马迁在《史记》中记载：“至今天下言脉者，由扁鹊也。”从扁鹊给齐桓侯、虢太子等诊治医案中看到扁鹊是四诊合参观察分析病情科学诊断方法的奠基人，是最早提出辨证论治的卓越医学家之一。扁鹊是“信医不信巫”的倡导者，他给后人留下的名著《难经》，至今广为流传。总之，扁鹊在医学上的贡献是伟大的，故后人称他为“神医”、“医中之圣祖”。

关于扁鹊籍贯问题，自《史记集解》引晋人徐广的注解提出“郑”“鄭”之误后，众说纷纭，莫衷一是。为了还历史本来面目，对扁鹊里籍问题做出实事求是的结论，经查阅大量史料和实地调查，1985年济南中医学会在长清县五峰仙庄召开了山东省内部分医学界、史学界专家教授共51人参加的“扁鹊（秦越人）里籍论证会”，会上对长清县中医院宋长贵同志宣读的题为《扁鹊（秦越人）里籍考证》的论文进行充分肯定。会议对扁鹊的里籍问题取得了一致意见，通过了《关于扁鹊（秦越人）里籍论证意见书》。会后，又向全国有关专家、学者征集论文。1987年[illegible]月，中华全国中医学会山东分会暨济南分会邀请国内专家学者进一步论证。会[illegible]医学界、史学界、社会科学界、考古学界的专家学者考证了大量文史资料；会中[illegible]对扁鹊里籍进行深入细致认真地探讨。与会专家学者一致认为：扁鹊（秦越人）应是齐国卢人，即现在的山东省济南市长清县人。同时，还建议：将长清县中医院改称“扁鹊医院”以示纪念；订正医史教科书的有关内容；成立扁鹊学术研究中心等。

我们将征集到的论文，进行了整理，汇集成本《论文集》。对内容互相重复者，则择优入选。在排列顺序上，不予考究。

本《论文集》在山东省卫生厅，济南市卫生局，长清县委、县政府的关怀下，在《山东中医学院学报》《山东中医杂志》编辑部及有关门部指导下编辑而成。由于水平所限，疏忽和失当之处在所难免，敬请读者批评指正。

本《论文集》由山东中医学院周凤梧教授审定，姜云（济南市卫生局中医处处长）、宋长贵（长清县中医院院长）、李庆升（《山东中医学院学报》编辑部副主任）同志任责任编辑。

编者

1987年7月

扁鵲秦越人像

试读结束，需要全本PDF请购买 www.ertongbook.com

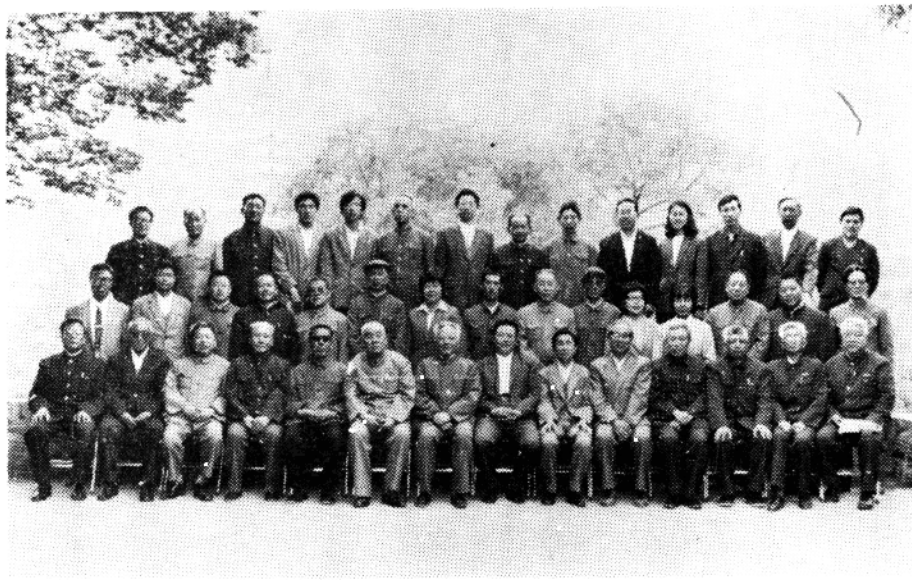

1987年5月11日至13日在山东省长清县灵岩寺召开的“全国扁鹊秦越人里籍学术研讨会”全体代表合影。

中华全国中医学会山东分会理事长，原山东省卫生厅厅长向克同志参加会议并致开幕词。

大会会场

山东省卫生厅中医处蔡剑前处长在大会上做了要按照“百花齐放、百家争鸣、实事求是”的方针搞好学术研究的讲话

长清县委刘善友书记对来自全国的专家教授学者表示热烈欢迎

山东中医学院张灿珊院长到会祝贺并发表学术观点

试读结束，需要全本PDF请购买 www.ertongbook.com

山东中医学院周凤梧教授作了对扁鹊里籍问题的考证发言

山东大学历史系张知寒教授对扁鹊秦越人里籍问题在史学界和国内外的看法做了介绍。

长清县中医院院长宋长贵同志宣读了《扁鹊里籍新考证》的论文

山东中医学院张志远教授主持会议并宣读了《扁鹊论》的论文

中国社会科学院考古研究所邵望平副研究员从考古学的角度证实扁鹊秦越人为战国时代齐国卢医。

黑龙江中医学院何爱华教授对扁鹊秦越人里籍学术问题发言

济南市卫生局和长清县政府负责同志与会

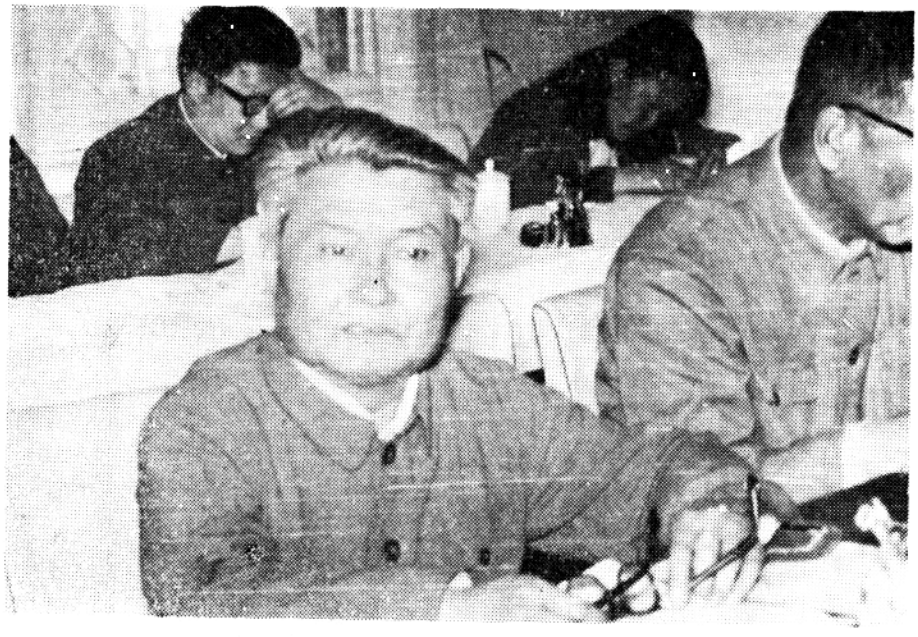

山东师范大学历史系安作璋教授主持通过《关于扁鹊秦越人里籍考证意见书》。

目　次

一、扁鹊秦越人里籍考……长清县中医院　宋长贵（17）
二、扁鹊论……山东中医学院　张志远（20）
三、扁鹊籍贯的探讨……长春中医学院　郎需才（23）
四、扁鹊籍贯问题源流考……山东中医学院　邵冠勇（25）
五、从古文化史和古民俗学的角度来看扁鹊的里籍归属
问题……山东大学　张知寒（27）
六、试论考证扁鹊秦越人里籍之学术价值
——关于建立扁仓医学基金会之刍议……黑龙江中医学院　何爱华（31）
七、秦越人（扁鹊）卒年再考证
（为举行秦越人逝世2300周年纪念刍议）……黑龙江中医学院　何爱华（37）
八、有关扁鹊几个问题的考证……浙江中医学院　徐春霖（41）
九、扁鹊地望——齐与勃海……山东中医学院　张佃民（42）
十、浅议鹊山和扁鹊……济南市博物馆　乔　苏（47）
十一、名医扁鹊的伟大历史影响……山东省社会科学院　逄振镐（50）
十二、神医画象石刻考（摘要）……山东省工艺美术研究所　叶又新（51）
十三、秦越人——齐派医学的创始人……陕西省中医研究院　郑怀林（56）
十四、扁鹊故里……长清县志办公室　李智敏（59）
十五、卢医扁鹊……济南市社科所　李家振（60）
十六、扁鹊里籍考（续）……济南市卫生学校　王允升（62）
十七、秦越人（扁鹊）事迹辨证……黑龙江中医学院　何爱华（64）
十八、扁鹊（秦越人）在医学上的贡献……济南市卫生学校　王允升（67）
十九、扁鹊医术高　美德万世传……河北景县人民医院　房景芬　赵景华（69）
二十、论扁鹊的医德及医学贡献……临沂地区中医院　吴成勤（71）
二十一、继承和发扬扁鹊的高尚医德医风
……新汶矿务局莱芜医院　温如杰（73）
二十二、扁鹊墓考略……陕西省中医研究院　郑怀林　刘学峰（75）
二十三、读扁鹊《难经》脉学心得……济南市中医院　李乐园　（78）
二十四、1985年9月23日至25日在山东省长清县五峰仙庄召开的“山东省扁鹊
里籍研讨会”中形成的“扁鹊秦越人的里籍考证论证意见书”……（84）
二十五、1987年5月11日至13日在山东省长清县灵岩寺召开的“全国扁鹊里籍
学术研讨会”中形成的“关于扁鹊秦越人里籍考证意见书”……（84）
二十六、全国扁鹊秦越人里籍学术研讨会纪要……（85）
二十七、扁鹊秦越人里籍学术研讨会述要……长清县中医院　宋长贵（87）

试读结束，需要全本PDF请购买 www.ertongbook.com