ཞང་ཐང་རྫོང་གི་ས་གནས་པོ་རྒྱུས།

壤塘县志

1991-2005

方志出版社

ཞང་ཐང་རྫོང་གི་ས་གནས་ལོ་རྒྱུས།

壤塘县志

1991－2005

ཞང་ཐང་རྫོང་ས་གནས་ལོ་རྒྱུས་རྩོམ་སྒྲིག་ཡུལ་ཡོན་ལྷན་ཚང་དས།

壤塘县地方志编纂委员会 编

方志出版社

图书在版编目(CIP)数据

壤塘县志.1991—2005/壤塘县地方志编纂委员会编.—北京:方志出版社,2013.7

ISBN 978-7-5144-0916-1

Ⅰ.①壤… Ⅱ.①壤… Ⅲ.①壤塘县—地方志—1991—2005 Ⅳ.①K297.14

中国版本图书馆 CIP 数据核字(2013)第 148937 号

壤塘县志(1991—2005)

编　　者:壤塘县地方志编纂委员会
责任编辑:罗　滔

出 版 者:方 志 出 版 社
(北京市东城区夕照寺 14 号院富瑞苑公寓 6 层)
邮编:100061
网址:hppt://www.fzph.org
发　　行:方志出版社发行部
(010)67120966-6008
经　　销:新华书店总店北京发行所
法律顾问:北京市大禹律师事务所
印　　刷:成都现代印务有限公司
装祯设计:成都市标点制版印务有限责任公司

开　　本:889×1194　1/16
印　　张:47.75
字　　数:1328 千
版　　次:2013 年 7 月第 1 版　　2013 年 7 月第 1 次印刷
印　　数:0001~2000 册

ISBN 978-7-5144-0916-1/K·735　　定　　价　368.00 元

·版权所有　翻印必究·

壤塘县行政区划图

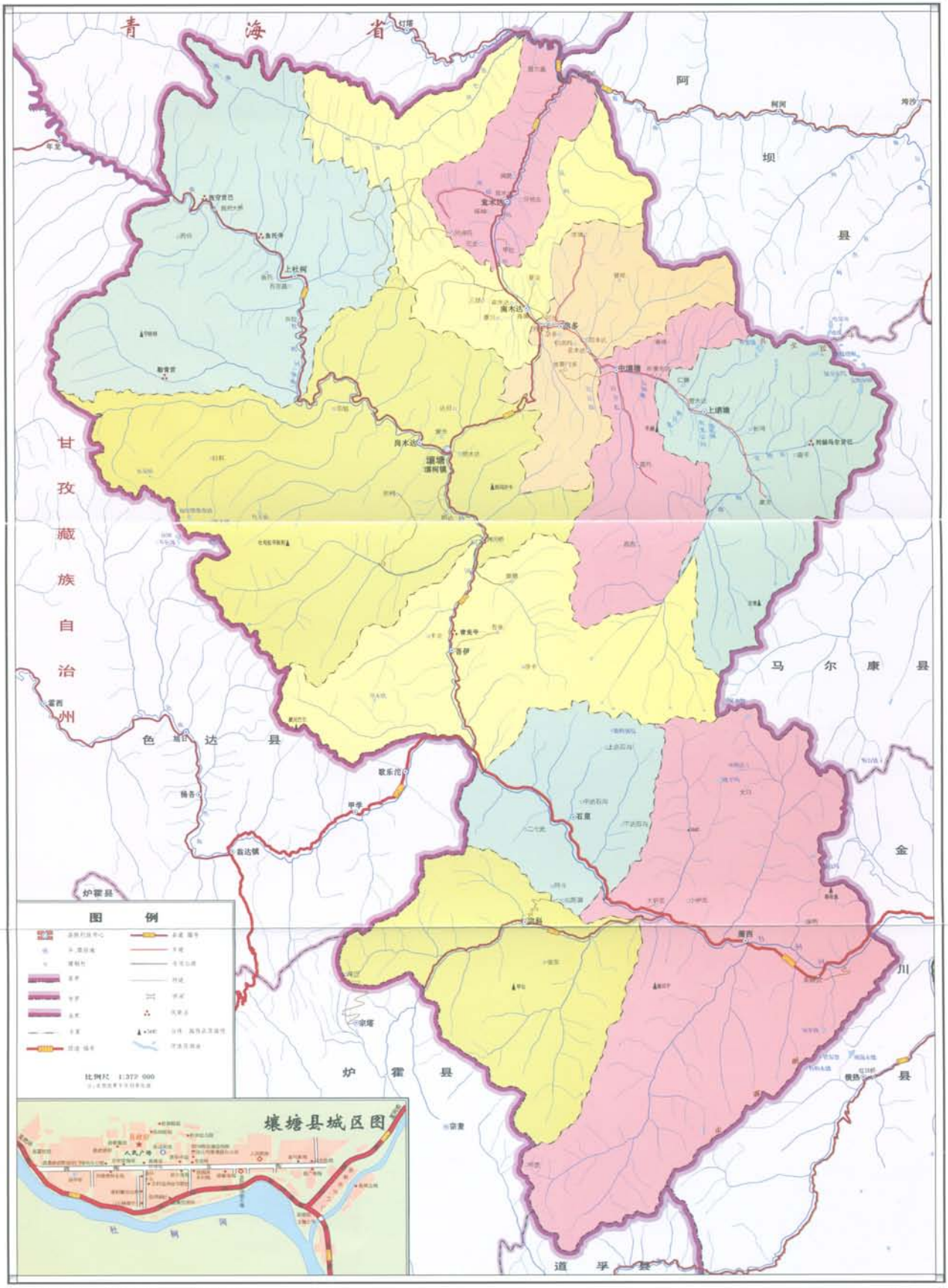

四川省第二测绘地理信息工程院编制

审图号：川S（2013）49号

壤柯镇示意图

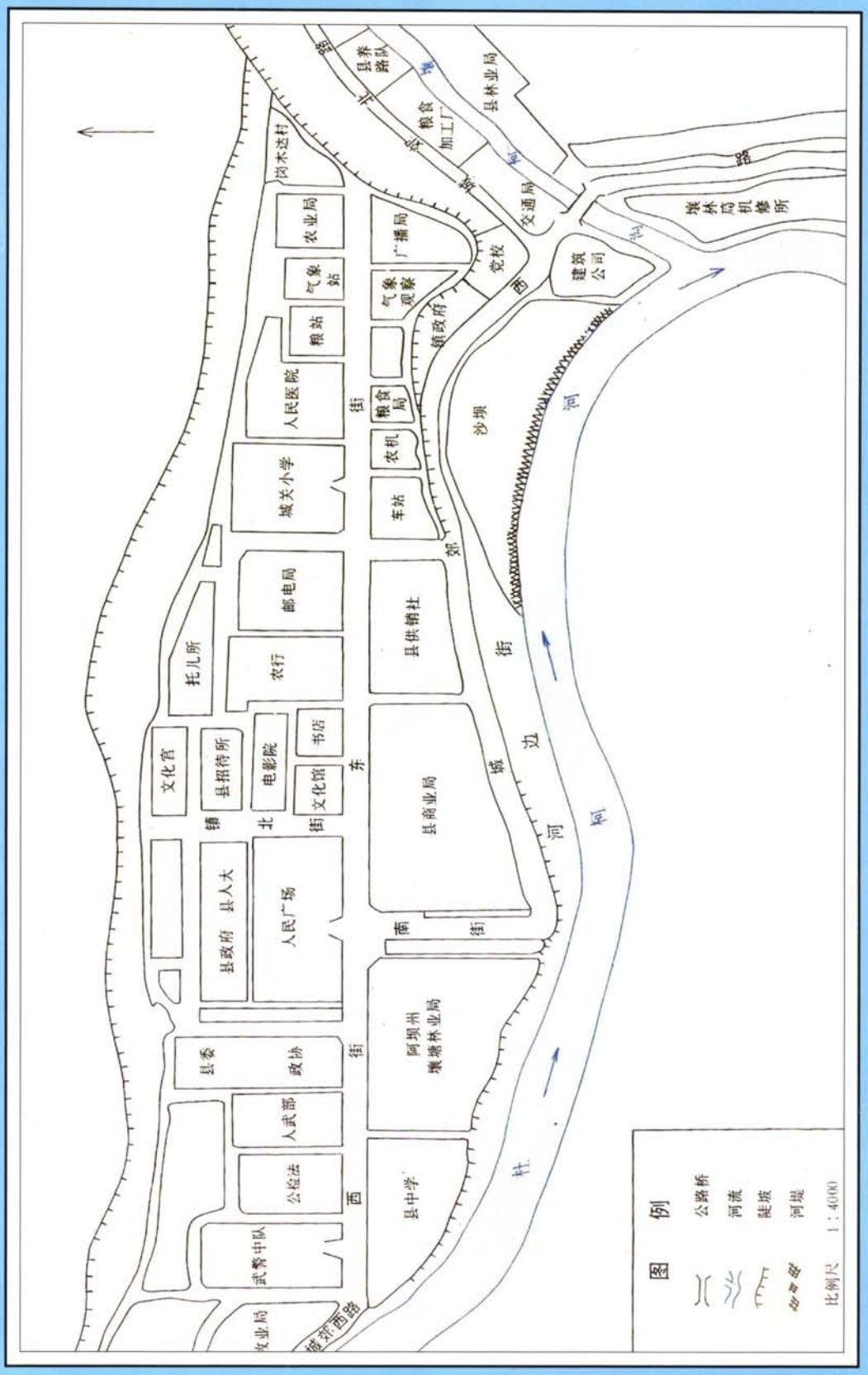

制图时间：1993年4月27日

此为试读，需要完整PDF请访问：www.ertongbook.com

壤塘县景区分布图

至阿坝县
N
至色达
壤塘县生产生活民地域
棒托寺
石刻大藏经群
西穷寺
鱼托寺
上杜柯
茸木达
牧民新村
南木达
尕多
藏洼寺
泽布墓寺
确尔墓寺
中壤塘
海子山风景区
上壤塘
财神
岗木达
壤柯镇
壤塘
南莫且高原湿地自然保护区
香拉东吉圣山风景区
杜苟拉甲格则

七仙女峰
曾克寺
吾伊
至炉霍
石里
尤日沟
至成都、
马尔康
日斯满巴碉房
老虎山
宗科
蒲西
囿科原始森林
野人大峡谷
图 例
水体
公路
山体景观旅游资源
民俗风情旅游资源
高山湖泊旅游资源
寺庙宗教旅游资源
自然生态旅游资源

壤塘县城 RangTang XianCheng

1991年2月，政协壤塘县第七届委员会第二次会议在壤柯镇召开

1991年3月，壤塘县委统战部召开全县统战工作会议

1991年6月6日，四川省牧区教育工作会代表在壤塘县礼堂前合影

1992年2月，壤塘县第八届人民代表大会第二次会议在壤柯镇召开

此为试读，需要完整PDF请访问：www.ertongbook.com

20世纪70年代壤塘县城

20世纪90年代壤塘县城

2004年，建成的县城祥塘街

2001年，建成的壤壤宾馆

2005年，在县城设置的电视大屏

县城一角

20世纪80年代，壤塘县居民生活取水

2002年，农牧民用上自来水

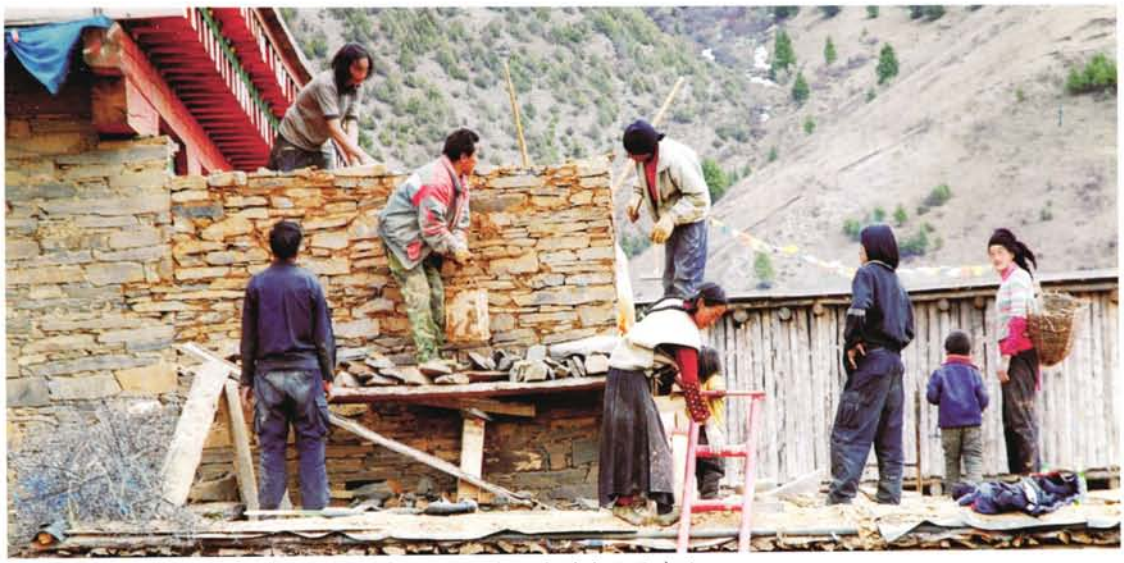

2005年，宗科乡民居建设

2005年家电下乡

2005年，大骨节病患者住进新建的福利中心

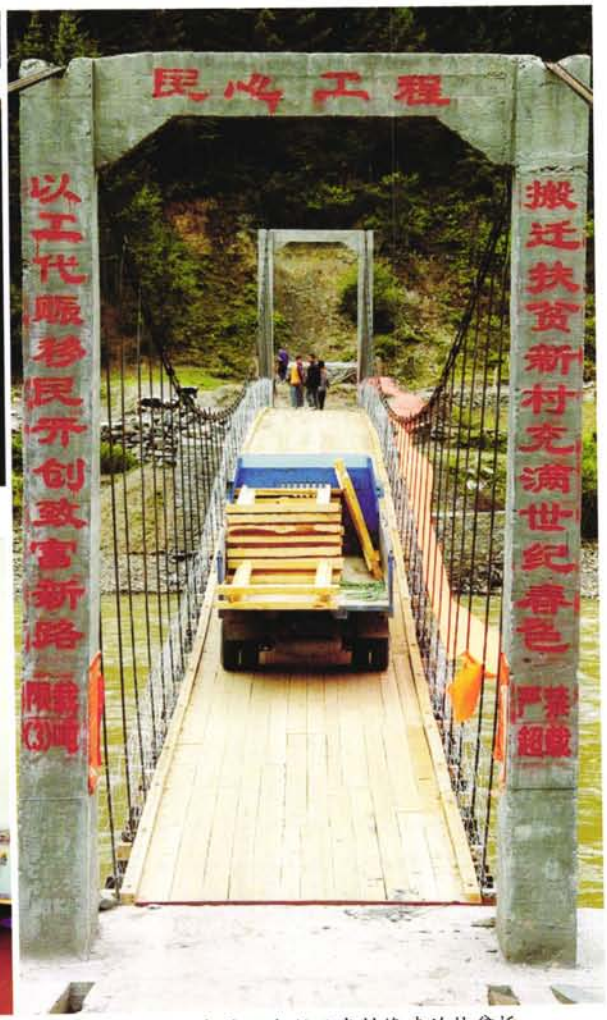

2003年，在蒲西乡斯跃武村修建的扶贫桥

20世纪80年代，在建中的章光电站

20世纪70年代，使用过的电杆

20世纪90年代电网

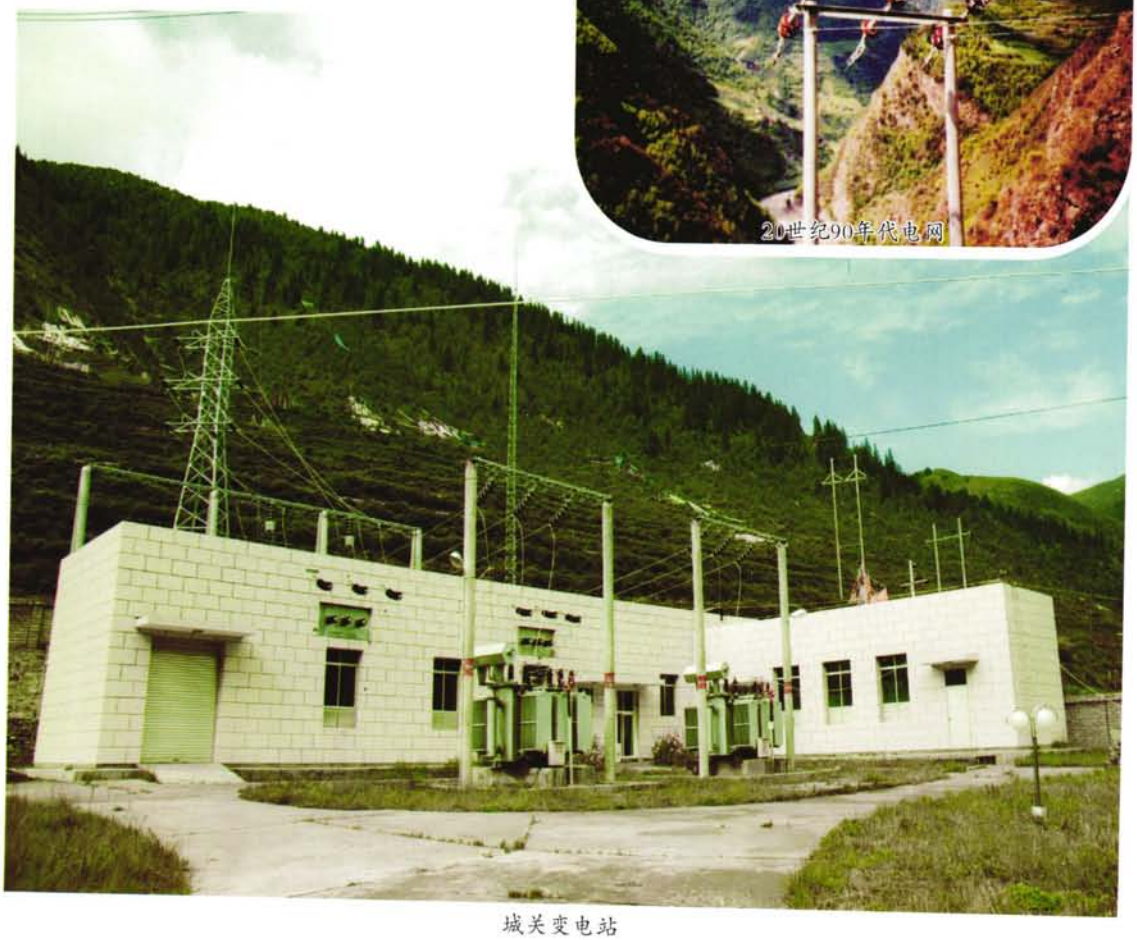

城关变电站

20世纪90年代，县政府投资修建的电网

明达电站机房

2003年，壤塘县与中水集团合资修建的明达电站

此为试读，需要完整PDF请访问：www.ertongbook.com