开滦林西矿志

（1879～2012）

赵　连　主编

新华出版社

开滦林西矿志

（1879～2012）

赵连 主编

新华出版社

图书在版编目（CIP）数据

开滦林西矿志 / 赵连主编.

北京：新华出版社，2015.1

ISBN 978-7-5166-1483-9

Ⅰ.①开… Ⅱ.①赵… Ⅲ.①煤矿－工业史－唐山市－1879～2012

Ⅳ.①F426.21

中国版本图书馆CIP数据核字(2015)第013814号

开滦林西矿志

主　　编：赵　连

出 版 人：张百新　　**责任编辑**：董朝合

封面设计：徐　靖　　**责任印务**：冯自勇

出版发行：新华出版社

地　　址：北京石景山区京原路8号　　**邮　　编**：100040

网　　址：http://www.xinhuapub.com http://press.xinhuanet.com

经　　销：新华书店

购书热线：010-63077122　　**中国新闻书店购书热线**：010-63072012

印　　刷：北京市十月印刷有限公司

成品尺寸：185mm×260mm

印　　张：58　　**字　　数**：622千字

版　　次：2015年1月第一版　　**印　　次**：2015年1月第一次印刷

书　　号：ISBN 978-7-5166-1483-9

定　　价：238.00元

图书如有印装问题，请与印刷厂联系调换：010-63835978

《开滦林西矿志·1879—2012》

编纂委员会

主　任：卢宝祥　杨海新

副主任：王瑞林

委　员：赵　连　赵天峰　孟凡瑞　刘云宽　王禄君　徐云洪
赵兴元　尚春生　杨庆山　李守伶　王志彬　王和平
李振国　张代军　孙福江　于彦双　王永华　赵海波
饶晓明　白金甫　王作华　孙树华　马进涛　刘　杰
靳永生　刘　臣　和新亮　王清亮　于海涛　张占国
代树军　王玲萍　闫　丽　胡秀芬　徐　康　李守山
邢宝明　韩宝廷　朱宝仓　赵彩颖

主　编：赵　连

编　辑：洪　宇　兰幸民　刘　臣　王秀珍

开滦（集团）有限责任公司

此为试读，需要完整PDF请访问：www.ertongbook.com

唐山区域井田分布示意图

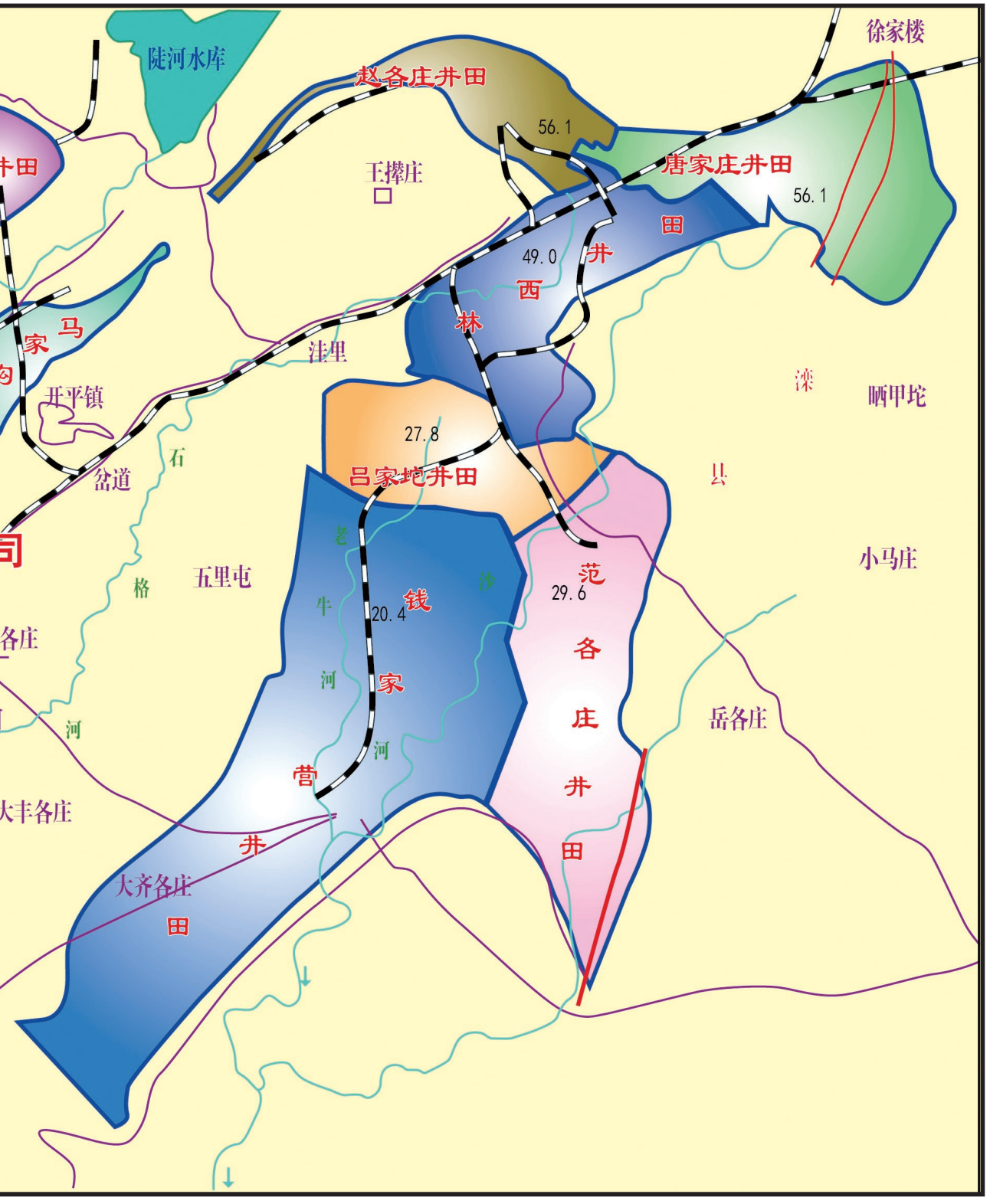

开 滦 林 西 矿

平谷县
蓟县
州河
高楼镇
三河县
别山镇
玉田县
沙流河
遵化
唐
遵
铁
香河县
宝坻县
运粮河
还乡河
丰润
箭杆河
窝洛沽镇
北运河
车轴山向斜
武清县
潮白新河
蓟运河
开平
黄安镇
唐坊车站
宁河
潮白河
205国道
永定河
西堤头
宁河县
天津市
原京山铁路
大清河
海河
铁路
塘沽新港

交 通 位 置 图

遵化县
罗家屯
钓鱼院
清龙河
清龙河
遵
铁
路
陡
河
沙
河
洋
河
卢龙县
抚宁县
滦
河
弯道山向斜
水库
古冶区
滦县站
七滦铁路
205国道
昌黎县
开平区
林西矿
昌黎车站
韩城
开平向斜
唐山市
N
煤
田
丰南县
小集
陡
河
曾家湾
柏各庄
唐海县
毕家圈
望洋河堡
海岸线
渤海
赵各庄
赵古铁路放大图
东白道子
小古庄
小箕庄
赵
古
铁
路
古冶
七滦铁路
林西

开 滦 林 西 矿

工业品批发市场
古冶站
六号井
石榴河
古林路
古冶区政府处
沉淀池
煤泥池
施工区
北新社区
居委会
林兴小区
林西菜窖
唐山市古冶区菱镁瓦
新光路

工 业 广 场 图

开滦设备租赁分公司
液化氧气厂
液氧
古冶区驾校
五号井
四号井
基建公司俱乐部
运动场
林西第一小学
林西矿二工房
洗煤池
开滦林西矿
开滦(集团)
有限责任公司
热电分公司
开滦林西医院
一号井
中央风井
林西街道办事处
林西文化广场
开滦六中
林西矿职工学校
区人民检察院
博雅实业
有限公司
林南路
唐林南路
林西道
新林道

1887年冬季开凿，1888年竣工的林西矿3号井

建矿初期购置土地所设置的“林西矿务地界”界碑

此为试读，需要完整PDF请访问：www.ertongbook.com

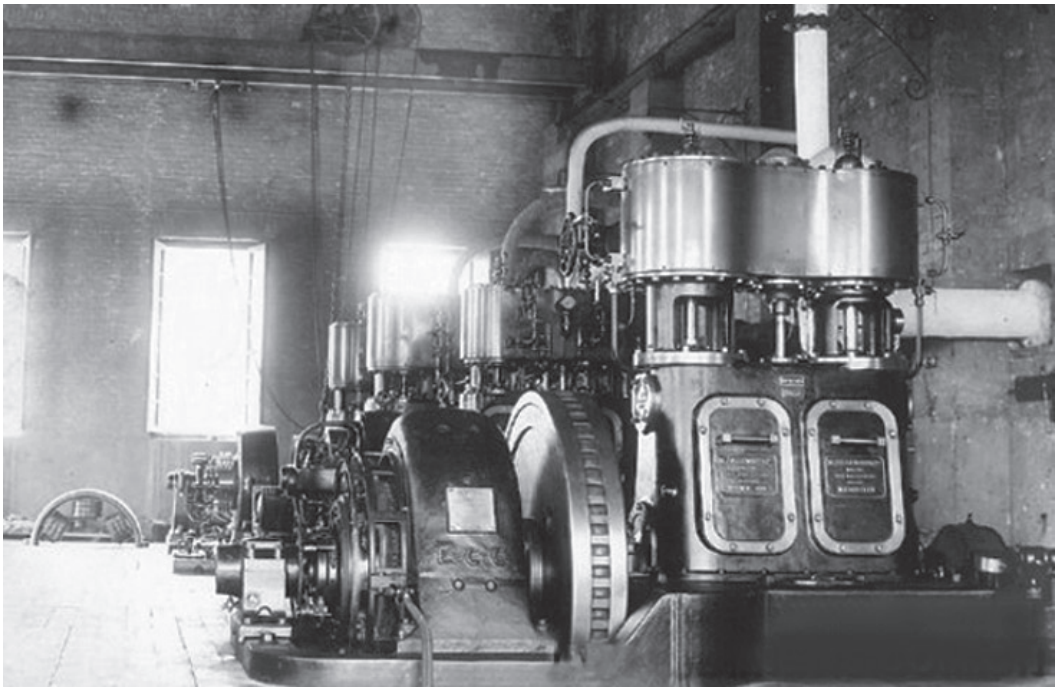

始建于1906年林西矿发电厂汽轮发电机

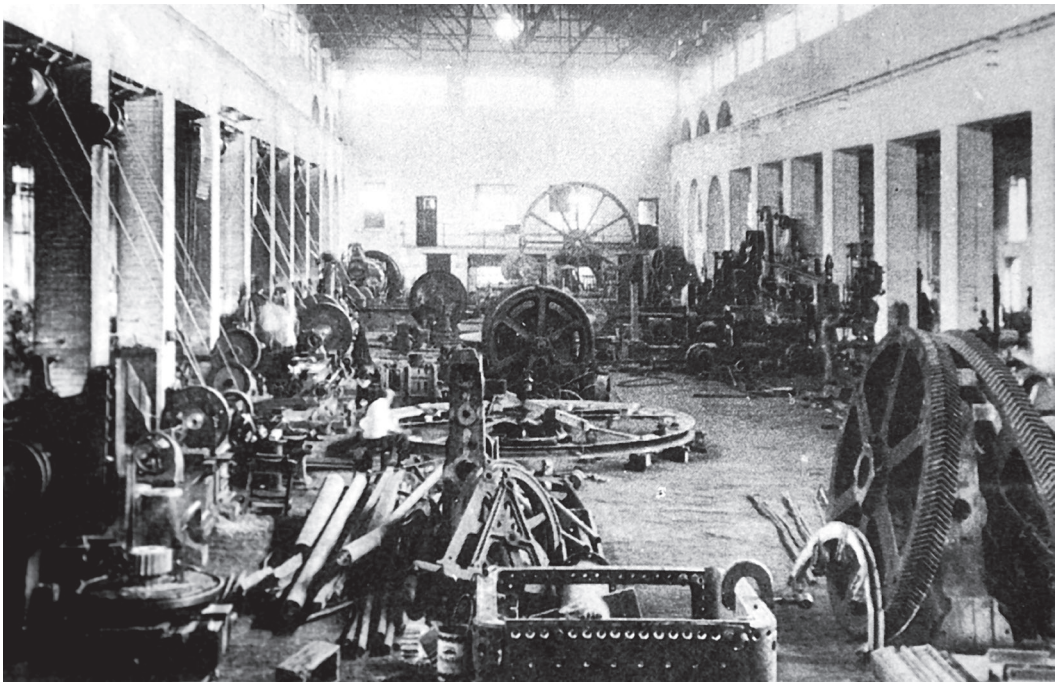

林西矿早期的机修厂修配车间

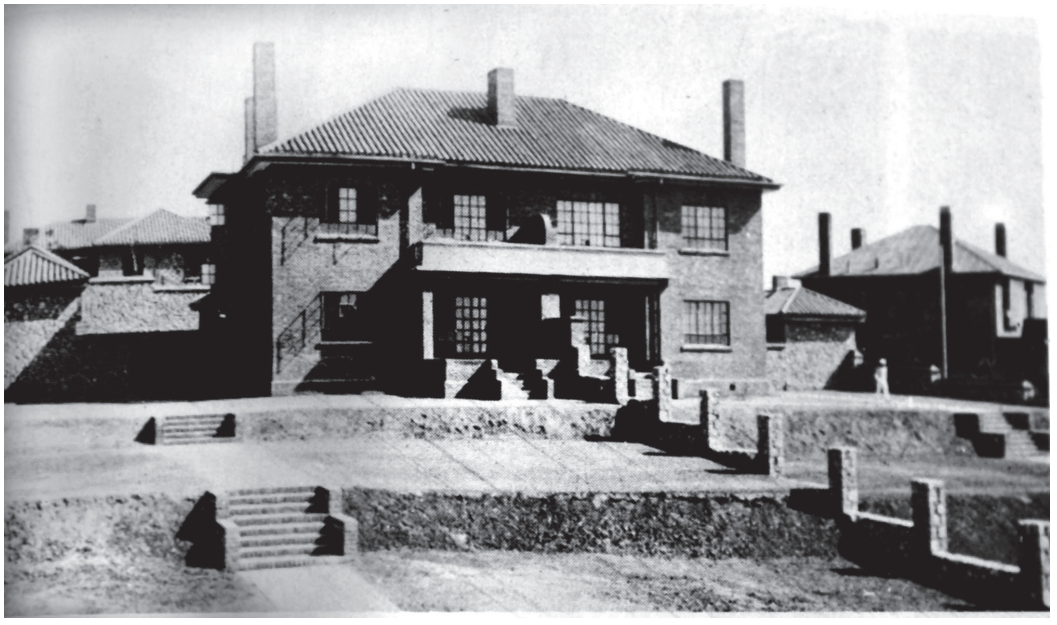

林西矿高级员司居住的洋房子

1922年10月24日，林西矿工人在古冶火车站阻止外国雇佣兵乘坐火车进入矿区镇压工人罢工

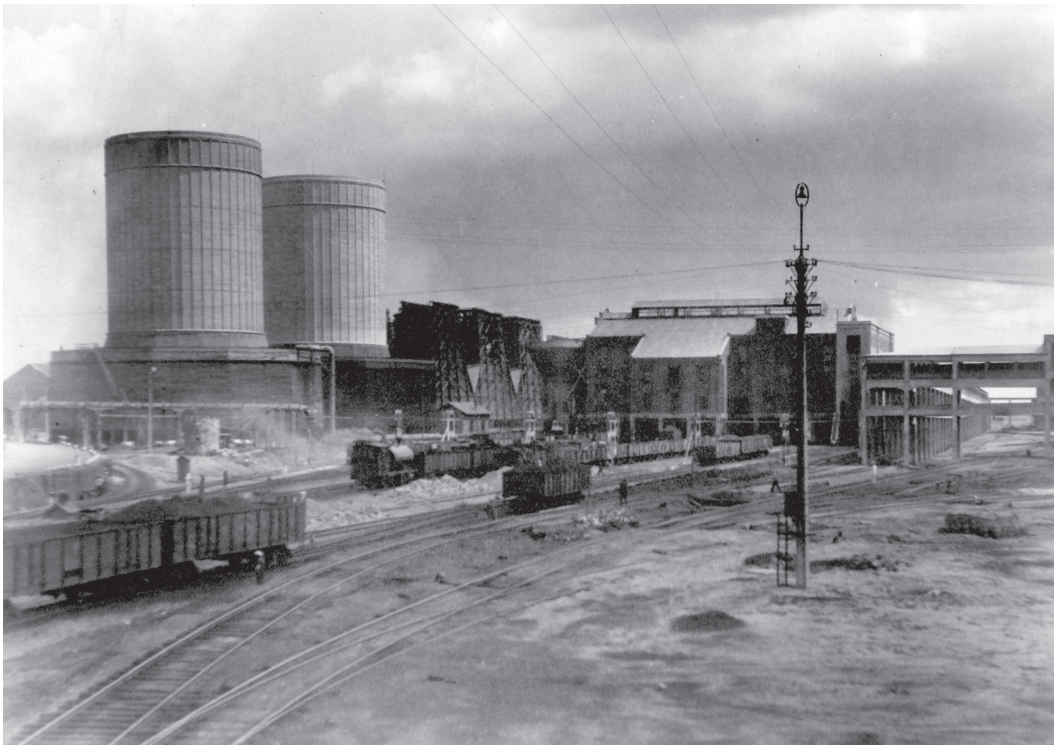

早期林西矿发电厂及3号井天桥

1941年10月6日，新建的林西矿医院大楼竣工剪彩

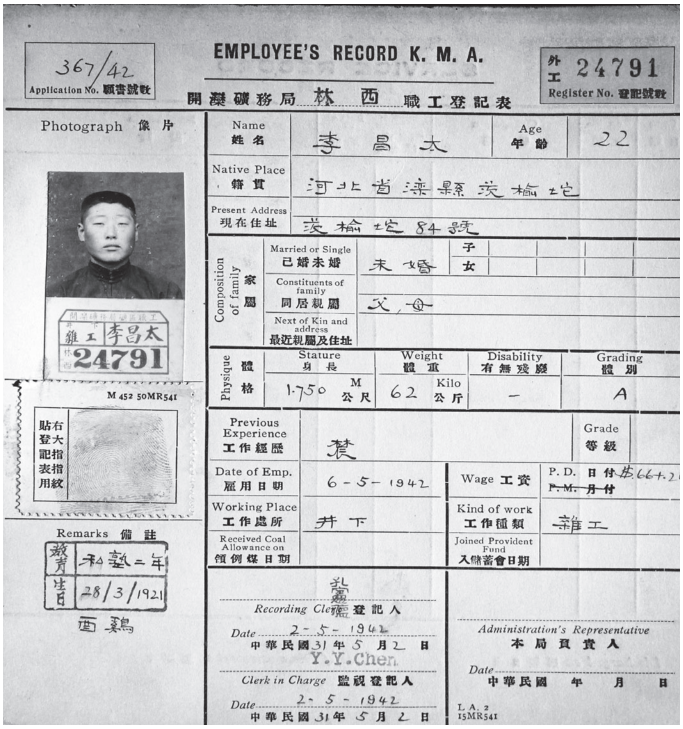
EMPLOYEE'S RECORD K. M. A.

367/42 Application No. 願書號數

外工 24791 Register No. 登記號數

開灤礦務局 林西 職工登記表

Photograph 像片

雜工 李昌太 24791

M 452 50MR541

貼登記表用右大指指紋

Name 姓名	李昌太	Age 年齡	22
Native Place 籍貫	河北省滦縣茨榆坨		
Present Address 現在住址	茨榆坨84號		
Married or Single 已婚未婚	未婚	子 女	
Constituents of family 同居親屬	父、母		
Next of Kin and address 最近親屬及住址			
Physique 體格 Stature 身長	1.750 M 公尺	Weight 體重	62 Kilo 公斤
Disability 有無殘廢	—	Grading 體別	A
Previous Experience 工作經歷	農	Grade 等級	
Date of Emp. 雇用日期	6-5-1942	Wage 工資	P.D. 日付 $.66+.2 P.M. 月付
Working Place 工作處所	井下	Kind of work 工作種類	雜工
Received Coal Allowance on 領例煤日期		Joined Provident Fund 入儲蓄會日期	

Remarks 備註：教育 私塾二年；生日 28/3/1921；西鶏

Recording Clerk 登記人 Date 2-5-1942 中華民國31年5月2日 Y.Y.Chen

Clerk in Charge 監視登記人 Date 2-5-1942 中華民國31年5月2日

Administration's Representative 本局負責人 Date 中華民國 年 月 日

L.A. 2 15MR541

1942年被雇用的林西矿职工登记表

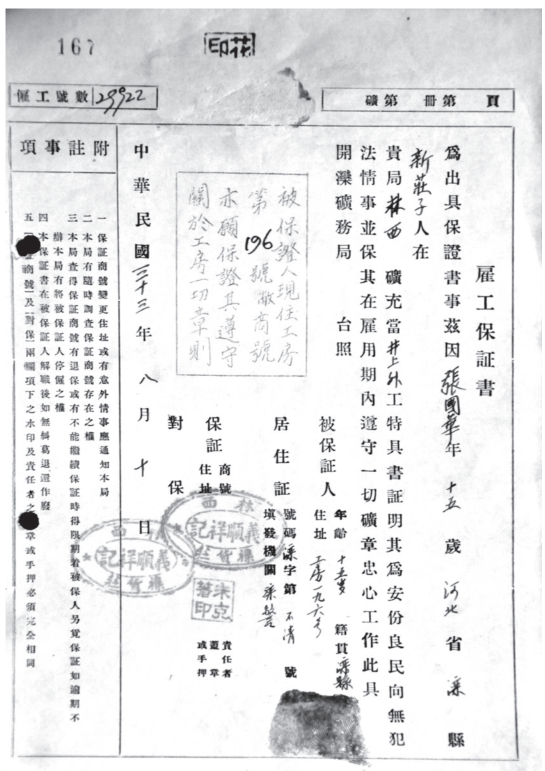
167 花印

雇工號數 29922

礦第 冊第 頁

雇工保証書

為出具保證書事茲因 張國華 年 十五 歲 河北 省 滦 縣 新莊子人在

貴局 林西 礦充當 井上外工 特具書証明其為安份良民向無犯法情事並保其在雇用期內遵守一切礦章忠心工作此具

開灤礦務局 台照

被保證人現住工房第196號敝商號亦願保證其遵守關於工房一切章則

被保証人 年齡 十五歲 住址 籍貫 滦縣

居住証號碼 滦字第 不清 號 填發機關 滦縣

保証商號 住址 責任者蓋章或手押

對保

中華民國三十三年八月十 日

附註事項

一 保証商號變更住址或有意外情事應通知本局

二 本局有隨時調查保証商號存在之權

三 本局查得保証商號有退保或有不能繼續保証時得限期着被保人另覓保証如逾期不

四 辭本局有將被保証人停僱之權

五 本保証書在被保証人解職後如無糾葛退還作廢

商號一及一對保兩欄項下之水印及責任者之章或手押必須完全相同

1944年，林西矿外工雇工保证书

日本军管理时期在林西矿东门外设立的地下监狱牢房

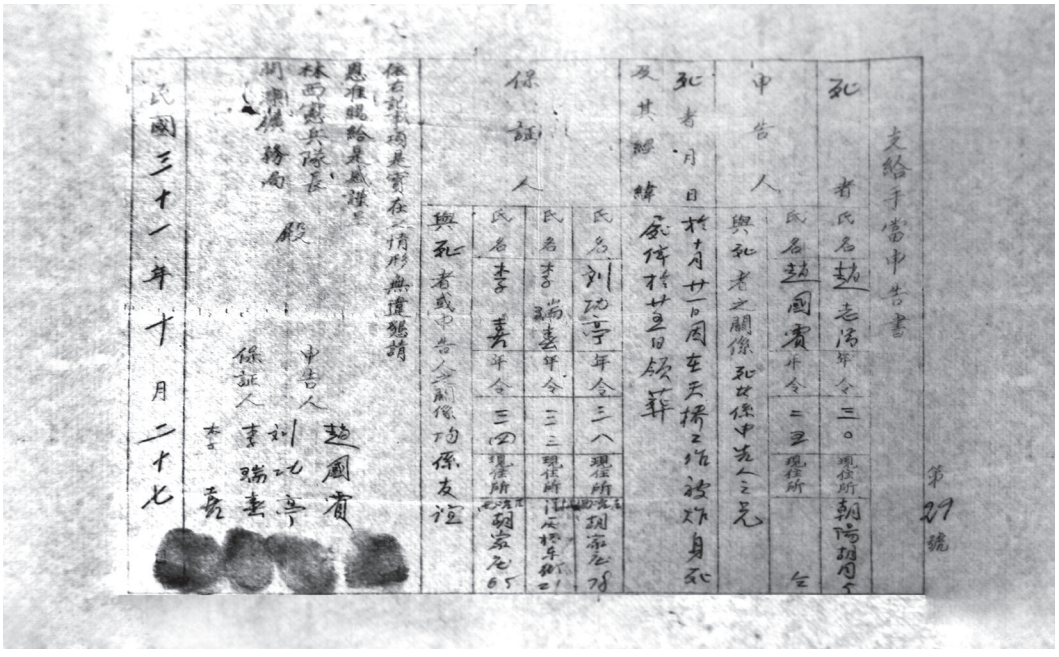

1942年10月21日，林西矿3号井天桥被炸，矿方与被炸身亡职工家属达成的赔偿协议

1951年，林西矿志愿者赴朝手术队队员合影

1953年12月26日，开滦引进的第一台顿巴斯康拜因采煤机在林西矿6571工作面投入使用

此为试读，需要完整PDF请访问：www.ertongbook.com