



梦想改造家

空间格局与软装搭配

户型改造 Before+After

格局缺陷 + 破解办法

理想·宅◎编

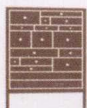

梦想改造家

空间格局与软装搭配

户型改造 Before+After

格局缺陷 + 破解办法



理想·宅◎编

内容提要

户型的好坏直接影响着居住者的生活舒适度,因此如何将缺陷格局进行有效化解,在家居设计中显得尤为重要。本书不仅包含格局改造的常识,而且从软装搭配的角度为读者提供多样化的软装设计,发散读者的设计思维。另外,书中还精选出10个具有针对性的户型格局缺陷案例,通过改造前后的户型图对比,使读者可以直观地了解户型改造要点,并从中得到解决方法。

图书在版编目(CIP)数据

空间格局与软装搭配 / 理想·宅编. — 北京:中国电力出版社,2017.1

(梦想改造家)

ISBN 978-7-5123-9837-5

I. ①空… II. ①理… III. ①住宅—室内装饰设计
IV. ①TU241

中国版本图书馆CIP数据核字(2016)第234547号

中国电力出版社出版发行

北京市东城区北京站西街19号 100005 <http://www.cepp.sgcc.com.cn>

责任编辑:胡堂亮 曹巍 责任印制:蔺义舟 责任校对:常燕昆

北京盛通印刷股份有限公司印刷·各地新华书店经售

2017年1月第1版·第1次印刷

710mm×1000mm 1/16·9印张·188千字

定价:49.80元

敬告读者

本书封底贴有防伪标签,刮开涂层可查询真伪

本书如有印装质量问题,我社发行部负责退换

版权专有 翻印必究

格局设计是住宅设计不可或缺的一部分，也是打造好房子的关键。带有缺陷的格局，不仅在设计时较为棘手，而且会给居住者带来不舒心的居住体验。因此，如何将有缺陷的格局有效化解，是家居设计时必须要解决的问题。事实上，格局缺陷既可以通过拆除隔墙、打通过道、巧借临近空间的面积等手法来进行化解，也可以通过运用软装色彩与软装材质来改善。只要掌握了适合的设计手法，就能巧妙地规避由于格局缺陷带来的户型设计难题。

本书由“理想·宅Ideal Home”倾力打造，按照“8大格局缺陷破解术”“22种软装思维修成术”“10大格局改造实例解析”分为3部分。其中，“8大格局缺陷破解术”主要列举出家居中常见的格局缺陷，如采光不理想、格局不规整等，通过改造前后的户型图进行对比，提出解决问题的方法；“22种软装思维修成术”从软装搭配入手，利用改变软装的方式，令家居呈现出多样的容貌；“10大格局改造实例解析”精选出10个具有代表性的格局有缺陷的家居案例，通过户型图来对比改造前后的区别，同时案例还包括户型档案、设计关键、户型估价等内容，全面而系统地讲解格局改造实例。

参与本套书编写的有杨柳、赵利平、武宏达、黄肖、董菲、李峰、肖韶兰、刘向宇、王广洋、邓丽娜、安平、马禾午、谢永亮、邓毅丰、张娟、周岩、朱超、王庶、赵芳节、王效孟、王伟、王力宇、赵莉娟、潘振伟、杨志永、叶欣、张建、张亮、赵强、郑君、叶萍等。

CONTENTS 目录

前言

1 Chapter

8 大格局缺陷破解术

- 格局问题1 采光不理想，空间过于昏暗/002**
解决方法1 拆除隔墙，光线蔓延室内/002
解决方法2 巧用玻璃推拉门，令室内环境显通透/003
解决方法3 空间挪移，打造开放式格局/004
- 格局问题2 层高过高，家居空间显空旷/005**
解决方法1 制定错层空间，形成视觉高低差/005
解决方法2 增设夹层，令一房变两房/006
- 格局问题3 拥有狭长过道，空间面积浪费多/007**
解决方法1 打通过道，回字形动线带来便利生活方式/007
解决方法2 巧设造型墙，既化解格局问题，又美化空间/008
- 格局问题4 格局不方正，畸零空间难利用/009**
解决方法1 改变门的位置，空间即刻变方正/009
解决方法2 造型收纳柜转移多边形空间视觉焦点/010
解决方法3 依据空间斜面拉正空间，形成规整格局/011
- 格局问题5 空间狭长或狭小，使用起来会压抑/012**
解决方法1 拆除非承重墙，狭长区域即刻消失/012
解决方法2 合理分区，狭长空间功能更丰富/013
解决方法3 巧借临近空间的面积，狭小空间变开阔/014
解决方法4 减少隔墙的同时，最大化利用狭小空间/015
- 格局问题6 功能区域分区不合理，影响日常生活便利性/016**
解决方法1 拆除不必要的隔墙，将空间有效合并/016
解决方法2 功能空间互换，重新界定使用区域/017
解决方法3 关联功能区域采取动线最近化的设计/018
- 格局问题7 空间缺乏隐私性，尴尬事件常发生/019**
解决方法1 微调入门动线，进门即见整洁空间/019
解决方法2 制作端景墙或隔断屏风，美观又实用/020
解决方法3 改变卫浴门的方向，换个角度困境变佳境/021
- 格局问题8 储物空间不足，家居空间显凌乱/022**
解决方法1 利用飘窗制作储物柜，同时满足收纳与休闲功能/022
解决方法2 在合适的区域做地台，满足储物与休憩双重需求/023
解决方法3 增加柜体数量，空间储物量翻倍/024



试读结束：

线购买：www.ertongbook.com



1. 沙发 定调客厅格局的主要家具/026

沙发的造型应根据客厅面积而变化/026 根据家居风格选择沙发的材质/027

搭配合理的沙发花色可以令客厅更生动/027

2. 茶几 与沙发配套使用的客厅家具/028

不同造型的茶几令家居空间充满创意/028 不同材质的茶几适合不同的居室风格/029

实用型茶几令家居生活更加便捷/029

3. 座椅 美观+实用的客厅家具/030

不同形状的座椅要根据不同的空间需求来选择/030 混搭单人座椅可以表现个人品位/031

不同的家居风格也要选择不同的座椅风格/031

4. 餐桌椅 餐厅中不容忽视的主要家具/032

餐桌的形状与家庭氛围密切相关/032 根据家居风格选择合适的餐桌材质/033

根据不同餐厅面积选择不同形式的餐桌/033

5. 睡床 卧室中毋庸置疑的主角/034

睡床的形式可以根据不同居住人群进行选择/034 不同材质的睡床运用方式也不同/035

睡床的风格要和家居风格匹配/035

6. 灯具 居室内最具魅力的情调大师/036

灯具应与家居环境装修风格相协调/036 根据自身实际需求和喜好选择灯具样式/037

根据不同人群选择合适的灯具/037

7. 窗帘 可以为居室营造出万种风情/038

窗帘质地可营造不同的家居风格和空间特征/038 窗帘花色可以根据空间大小进行选择/039

窗帘的颜色要与居室相协调/039

8. 地毯 提升家居亮点的绝佳装饰/040

地毯的材质应根据功能空间及装修档次来选择/040 地毯摆放方式可以根据家居空间的不同而变化/041

地毯色彩的运用应结合家居整体色彩/041

9. 抱枕 小角落里的色彩“调控师”/042

抱枕的造型及缝边形式可根据家居风格选择/042 同一色系的抱枕搭配令居室不显杂乱/043

根据居住者个性选择抱枕图案/043

10. 床上用品 卧室中极为重要的软装元素/044

不同的家居环境选择的床品材质也不同/044 根据家居风格选择合适的床品/045

床品可以根据室内色彩及床头形式进行选择/045

11. 餐厅布艺 令餐厅更显温暖与舒适/046

餐厅的窗帘应根据居室大小进行选择/046 餐厅中的布艺图案不宜过于繁杂/047

根据居住者的不同生活习惯选择不同材质的桌布/047

12. 装饰画 提升家居格调的“美颜家”/048

装饰画的大小要根据家居实际情况选择/048 不同类别的装饰画搭配的家居风格也不同/049

装饰画框的选择同样要与家居风格匹配/049

13. 照片墙 令空间趣味横生的灵活装饰/050

照片墙的内容可以根据室内风格定制/050 照片墙的整体和单一个体皆具有灵活多变的特征/051

照片墙的相框材质同样可以成为室内装饰/051

14. 艺术墙贴 引领家居装饰新潮流/052

根据家居风格选择相匹配的墙贴/052 根据装修档次选择不同形式的墙贴/053

具有特色的墙贴可以营造出创意居室/053

15. 手绘墙 体现居住者品位的艺术装饰/054

手绘墙图案应根据家居风格选择/054 手绘墙的位置选择在家居中可以很随意/055

不同空间位置的手绘图案应有所差别/055

16. 工艺品 创造出高于生活的装饰价值/056

不同的家居风格其工艺品的材质也有区别/056 根据不同的家居空间选择工艺品的摆放形式/057

不同体量的工艺品摆放在家居中的位置也不同/057

17. 餐具 餐厅中赏心悦目的重要软装/058

不同风格的餐厅搭配的餐具图案也不同/058 根据居住者生活品质的不同选择不同质地的餐具/059

不同的餐具色彩及造型适合的人群也不同/059

18. 珠线帘 经济实惠的家居“软”隔断/060

利用珠线帘打造唯美家居/060 材质众多的珠线帘可以为居室营造出百变容颜/061

不同的珠线帘色彩可以令居室呈现出不同风貌/061

19. 屏风 具有多重功能的空间元素/062

不同题材内容的屏风摆放在不同风格的居室/062 不同的屏风材质使得居室风格各有千秋/063

屏风的色彩及装饰可以根据季节来选择/063

20. 绿植 塑造绿色有氧空间的好帮手/064

绿植的类型同样需要结合居室风格来选择/064 植物与空间色彩的搭配应灵活/065

不同家居空间的绿植选择应有所区别/065

21. 装饰花艺 再现自然美和生活美的艺术品/066

装饰花艺的花材依据装修风格不同而有所不同/066 装饰花艺的色彩要根据环境的色彩来配置/067

花卉与花卉之间的色彩关系需协调/067

22. 插花花器 令花艺作品更具艺术性/068

品种多样的花器材质在家居中的应用广泛/068

3

Chapter

10大格局改造实例解析



拆除隔墙+改变卧室门方向 成就光线十足的开敞式阳光宅/070

通透材料运用+功能空间调整 形成开敞式宜居环境/076

有效合并相邻空间+全玻门替代平开门 小屋瞬间变大宅/082

合理拆除轻体墙+增加柜体收纳 格局好用又规整/088

开放式架柜有效遮挡+轻体墙分隔 打造私密性极强的功能家居/094

拆隔墙形成一体餐厨+狭长空间变身衣帽间 全效利用空间面积/102

全面打通功能区域+改变卫浴门形态 造就无尖角的通透空间/110

利用地台完成空间分区+隔墙半拆除 形成高低错落趣味居室/116

拆分空间增加储物区+增设衣帽间 打造收纳功能强大的整洁居室/122

功能空间互置+合理拆分或合并空间 形成分区明确的家居格局/130

1

Chapter

8 大格局缺陷破解术

格局问题 1

采光不理想，空间过于昏暗

解决方法 1

拆除隔墙，光线蔓延室内

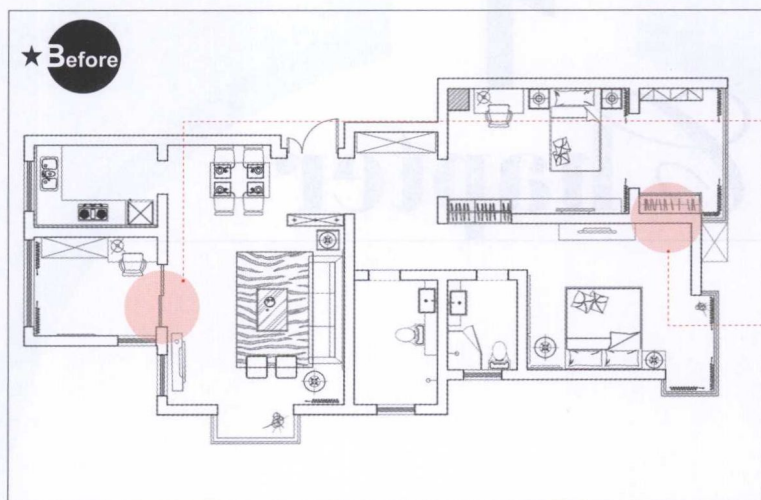

问题

NG 1 阳台与客厅之间的隔墙，影响客厅采光。



NG 2 主卧室与休闲阳台之间的隔墙降低了空间的通透性。

OK 破解 ✓

OK 1 去掉客厅与阳光房之间的隔墙及推拉门，形成敞开式的空间，增加客厅的采光面积，使空间更为通透。

OK 2 次卧室的休闲阳台面积较大，将主卧室与阳台之间的墙面部分打通，安装一个门，这样主卧室也可以直接通向阳台，方便使用。

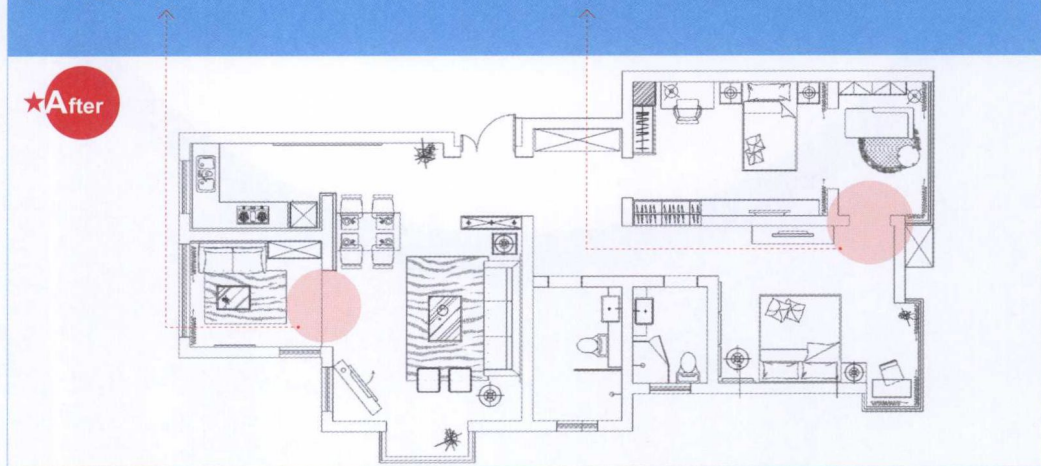

格局问题 1

图例 1 书房 采光不理想，空间过于昏暗

解决方法 2

巧用玻璃推拉门，令室内环境显通透

★ Before

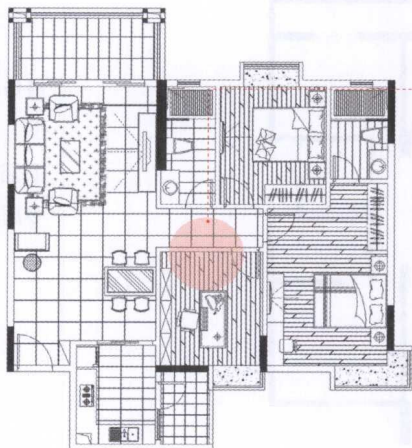

问题

NG 1 书房中入口的一侧墙面为实墙，影响过道采光，形成阴暗空间。



OK 破解 ✓

OK 1 将书房原有的隔墙砸掉，改成玻璃推拉门，使过道空间更为开阔、明亮，还可以根据需要而开合，或让空气流通，或保持安静。

★ After

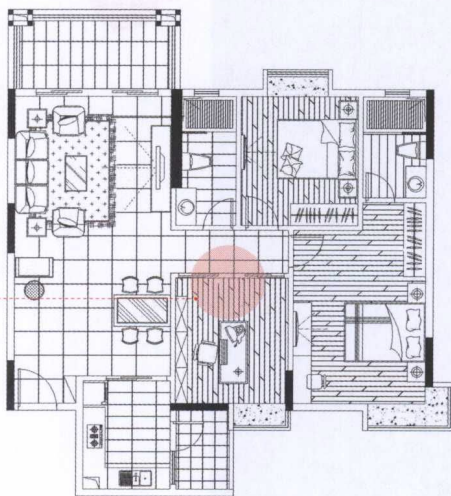

格局问题 1

采光不理想，空间过于昏暗

解决方法 3

空间挪移，打造开放式格局



问题

▶NG 1 进门即见卫浴墙面，阻隔了视线；另外，卫浴将厨房与客厅分隔，令居室的采光不畅通。



OK 破解 ✓

OK 1 将原有的卫浴拆除，设置为餐厅区域。厨房、餐厅、客厅三大区域呈现出开放式格局，令厨房与客厅的采光点形成互通。

★After

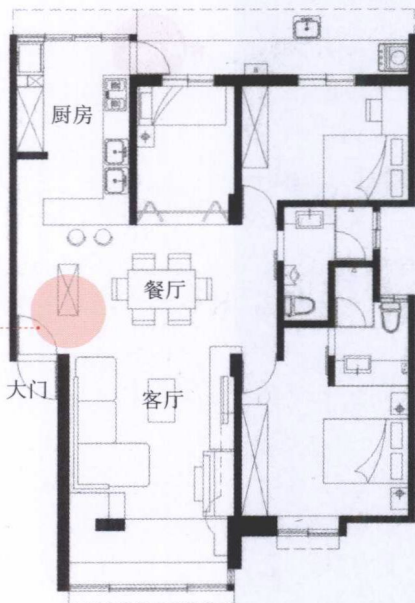

格局问题 2

层高过高，家居空间显空旷

解决方法 1

制定错层空间，形成视觉高低差

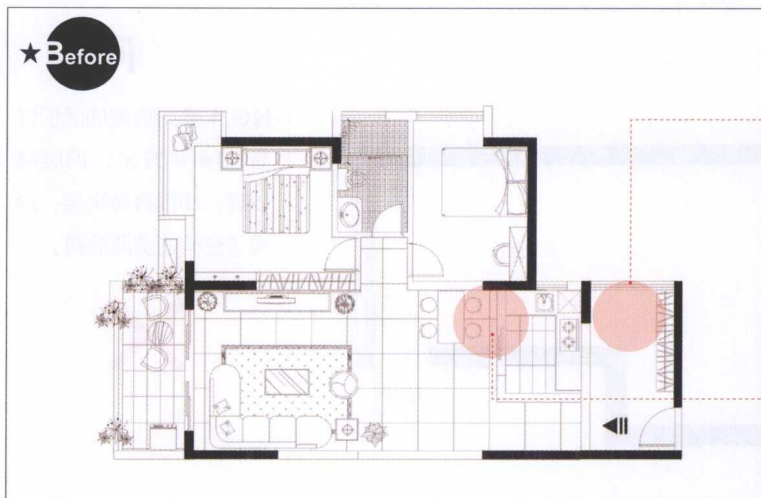

问题

NG 1 原始房屋层高较高，玄关处设置储物柜并未解决这一格局缺陷。



NG 2 原有厨房和餐厅的面积都较为狭小，使用起来不舒服。

OK 破解 ✓

OK 1 将宽敞的玄关利用起来，把储物柜替换成地台，既没有减少储物空间，又形成了空间高差，化解层高问题。

OK 2 将厨房隔墙砸掉，对厨房与餐厅进行一体化设计，并设置了相匹配的造型吊顶，降低了层高过高所带来的空旷感。

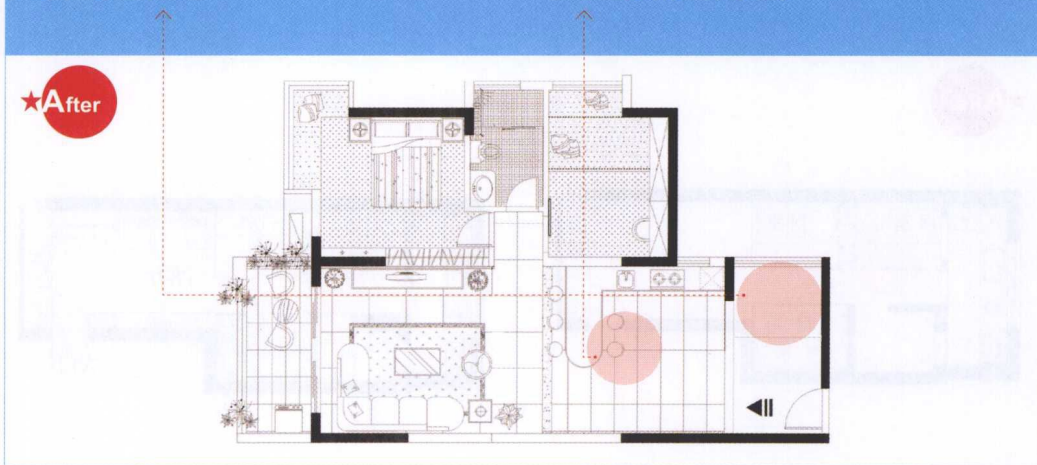



格局问题 2

问题描述：层高过高，家居空间显空旷

解决方法 2

增设夹层，令一房变两房

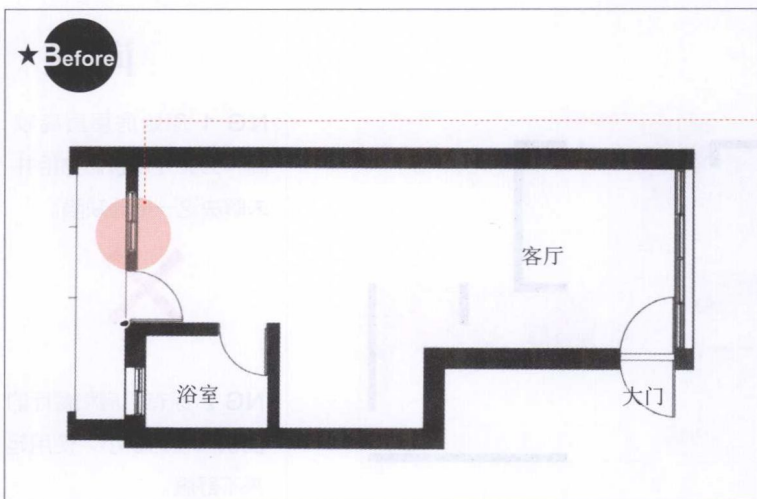

问题

▶ NG 1 原始房屋的面积仅有30多平方米；但层高较高，却没有做夹层，形成了空间的资源浪费。



OK 破解 ✓

OK 1-1 利用空间层高较高的优势，做了夹层；夹层上的区域设计为睡眠休憩空间，为家居环境做了有效分区。

OK 1-2 下部空间集合了客厅、书房、衣帽间、厨房、卫浴等多重功能，令日常生活更加便捷。

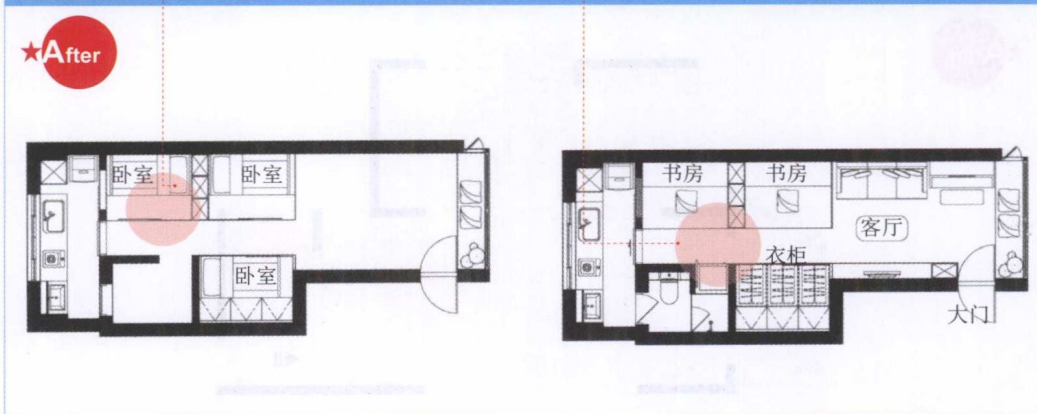

格局问题 3

拥有狭长过道，空间面积浪费多

解决方法 1

打通过道，回字形动线带来便利生活方式

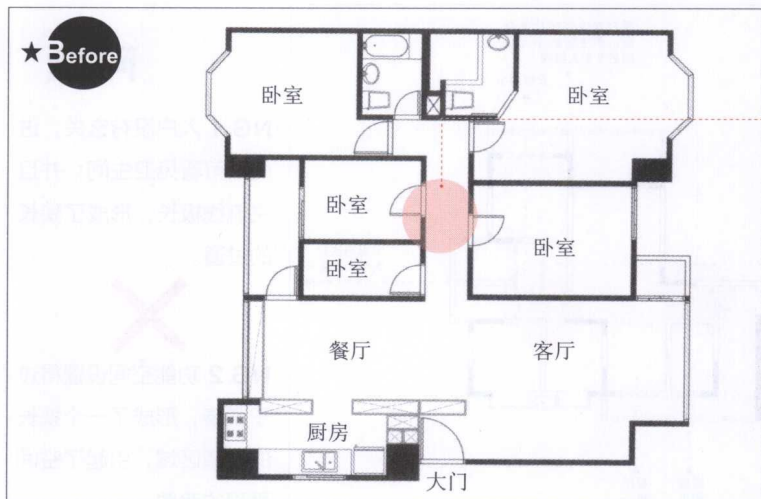

问题

NG 1 狭长过道的光线十分晦暗，而且没有实际用途，空间面积浪费得十分严重。



OK 破解 ✓

OK 1 将过道前半段的三个卧室拆除，运用360度环绕动线的设计，重新配置客房和书房；阴暗过道消失，整个空间的空气对流变好，空间也因此具有延伸放大的效果。

★ After

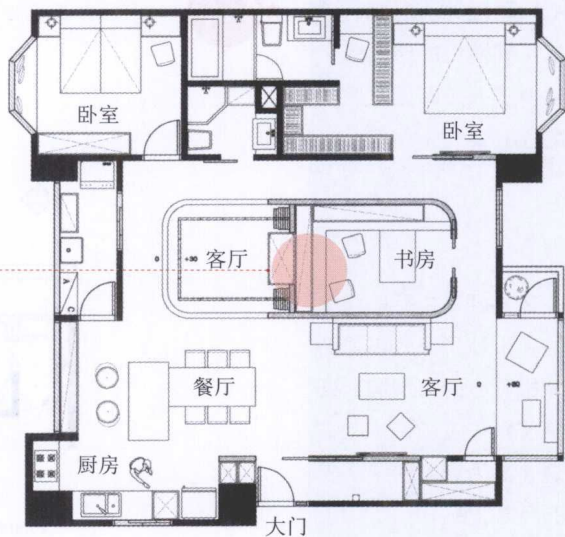

格局问题 3

拥有狭长过道，空间面积浪费多

解决方法 2

巧设造型墙，既化解格局问题，又美化空间

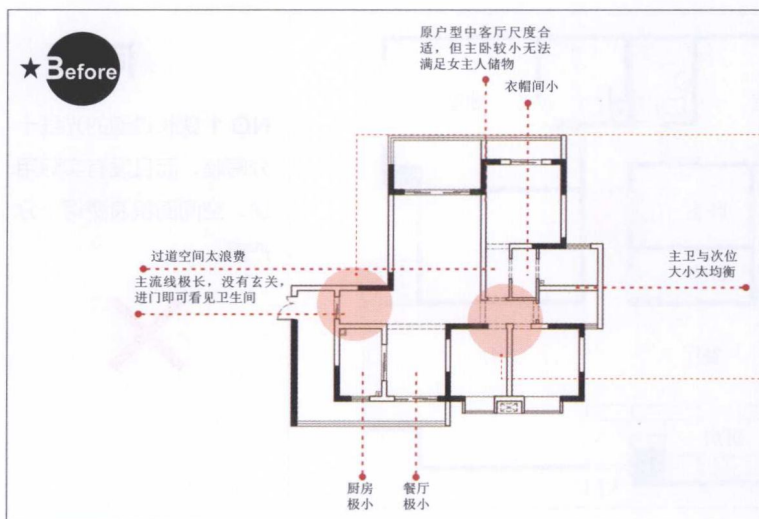

问题

➤ NG 1 入户没有玄关，进门即可看见卫生间；并且主流线极长，形成了狭长的过道。



➤ NG 2 功能空间设置得过于紧凑，形成了一个狭长的过道区域，引起了空间面积的浪费。

OK 破解 ✓

OK 1 设计圆弧形隔断，增加了空间面积的使用率，也化解了入户即见卫生间的尴尬。

OK 2 将原有生硬的隔墙拆除，设计了与入户弧形隔断相呼应的造型墙，既避免了狭长过道带来的逼仄感，又为空间带来了美观的视觉享受。

★ After

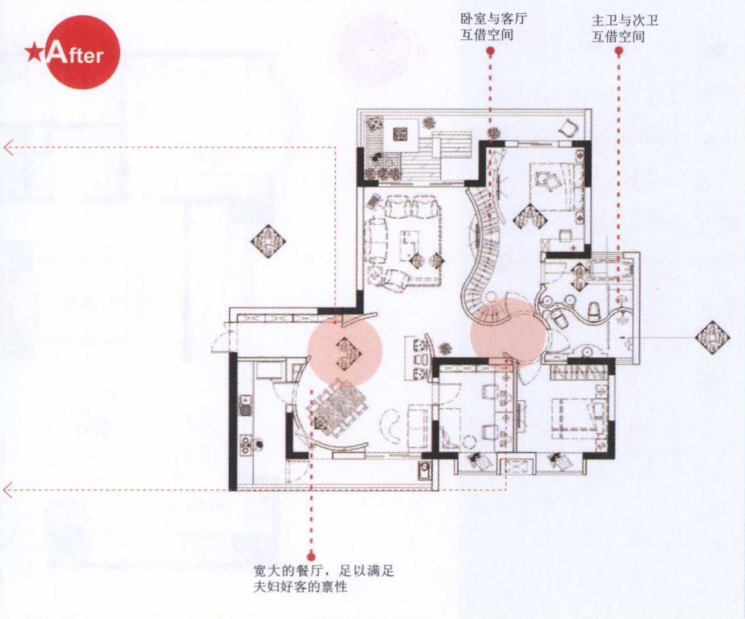

格局问题 4

格局不方正，畸零空间难利用

解决方法 1

改变门的位置，空间即刻变方正

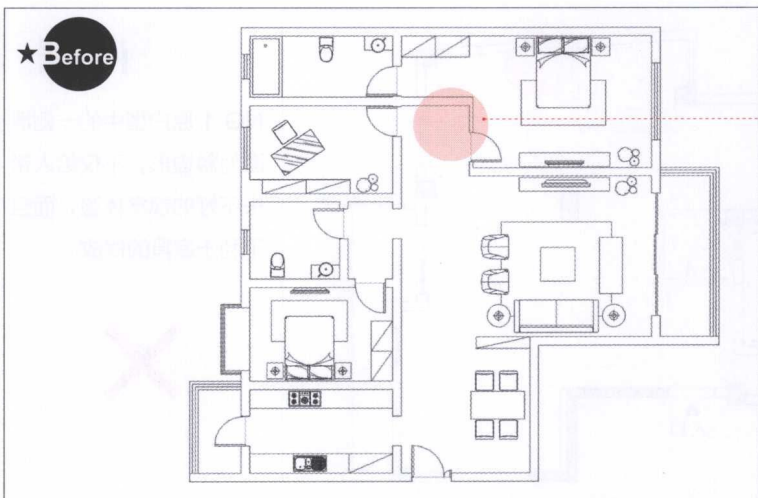

问题

NG 1 原户型中的主卧室形状为L形，形成了众多不好利用的畸零空间，客厅的格局也十分不规整。



OK 破解 ✓

OK 1 将一道隔墙拆除，改变卧室门的位置，主卧室的形状即刻变得十分方正，并且形成一块较大的区域，作为书房之用。

★After

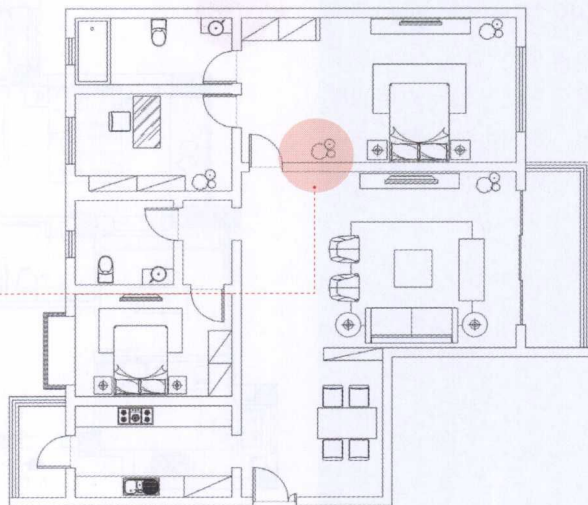



格局问题 4

格局不方正，畸零空间难利用

解决方法 2

造型收纳柜转移多边形空间视觉焦点

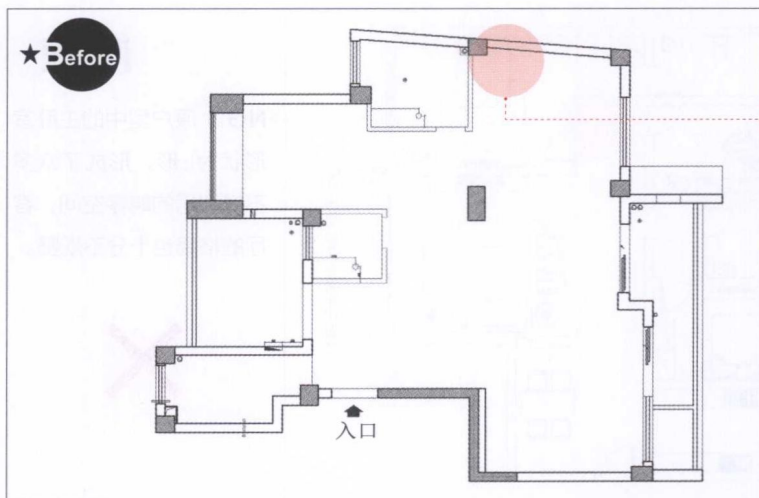

问题

NG 1 原户型中的一侧墙面为斜边形，不仅给人带来不好的视觉体验，而且不利于家具的摆放。



OK 破解 ✓

OK 1 利用造型柜找平墙面，既形成了方正的空间，方便床和床边柜的摆放，又为主卧室增加了一定的储物功能。

★After

