A COLLECTION OF GLOBAL INTERIOR DESIGN

世界室内设计集成

《世界室内设计集成》编写组　编
李婵　译

辽宁科学技术出版社

图书在版编目（CIP）数据

世界室内设计集成 / 《世界室内设计集成》编写组编；李婵译．—沈阳：辽宁科学技术出版社，2016.4
ISBN 978-7-5381-9592-7

Ⅰ．①世… Ⅱ．①世… ②李… Ⅲ．①室内装饰设计—世界—图集 Ⅳ．① TU238-64

中国版本图书馆 CIP 数据核字 (2016) 第 014387 号

出版发行：辽宁科学技术出版社
（地址：沈阳市和平区十一纬路 29 号 邮编：110003）
印 刷 者：辽宁新华印务有限公司
经 销 者：各地新华书店
幅面尺寸：240mm×330mm
印　　张：64
字　　数：50 千字
出版时间：2016 年 4 月第 1 版
印刷时间：2016 年 4 月第 1 次印刷
责任编辑：张　靖
封面设计：肖淇韵
版式设计：吴　扬
责任校对：周　文

书　　号：ISBN 978-7-5381-9592-7
定　　价：498.00 元

联系电话：024-23284360
邮购热线：024-23284502
E-mail: lnkjc@126.com
http://www.lnkj.com.cn

CONTENTS 目录

Ten categories: Culture and Leisure, Restaurant and Bars, Shop and Showrooms, Sport and Spa, Hotels, Research and Teaching, Office and Administration, Hospitals and Clinics, Houses, Traffic and Industrial
Six continents: Europe/Asia/North America/South America/Australia/Africa

10 个类别，文化休闲、餐厅酒吧、商店展示、SPA 健身、酒店、教学研究、办公、医院药店、家居、交通工业
6 大洲：欧洲、亚洲、北美洲、南美洲、大洋洲、非洲

North America 北美洲

Canada 加拿大 8
USA 美国 18
Mexico 墨西哥 109

South America 南美洲

Brazil 巴西 126
Peru 秘鲁 133
Chile 智利 134

Asia 亚洲

China 中国 140
Taiwan 台湾 164
Hongkong 香港 172
Macau 澳门 189
Korea 韩国 190
Japan 日本 192
Thailand 泰国 220
Philippines 菲律宾 223
Indonesia 印度尼西亚 224
Vietnam 越南 228
Bahrain 巴林 229
Pakistan 巴基斯坦 230
Singapore 新加坡 232
Maldives 马尔代夫 234
India 印度 235
Turkey 土耳其 248
Qatar 卡塔尔 254
Cyprus 塞浦路斯 255
Saudi Arabia 沙特阿拉伯 256
Israel 以色列 257

Africa 非洲

South Africa 南非 262
Morocco 摩洛哥 263
Egypt 埃及 264
Cape Verde Islands 佛得角 265

Europe 欧洲

Denmark 丹麦 266
Norway 挪威 270

Sweden 瑞典 274
Finland 芬兰 276
Iceland 冰岛 278
UK 英国 280
Spain 西班牙 394
Portugal 葡萄牙 308
France 法国 318
Belgium 比利时 328
The Netherlands 荷兰 332
Germany 德国 342
Austria 奥地利 386
Switzerland 瑞士 397
Poland 波兰 406
Hungary 匈牙利 408
Russia 俄罗斯 410
Italy 意大利 412
Croatia 克罗地亚 450
Slovenia 斯洛文尼亚 453
Greece 希腊 457

Oceania 大洋洲

New Zealand 新西兰 466
Australia 澳大利亚 467

Index 索引 508

此为试读，需要完整PDF请访问：www.ertongbook.com

A COLLECTION OF GLOBAL INTERIOR DESIGN

世界室内设计集成

《世界室内设计集成》编写组　编
李婵　译

辽宁科学技术出版社

图书在版编目（CIP）数据

世界室内设计集成 / 《世界室内设计集成》编写组编；李婵译．—沈阳：辽宁科学技术出版社，2016.4
ISBN 978-7-5381-9592-7

Ⅰ．①世… Ⅱ．①世… ②李… Ⅲ．①室内装饰设计—世界—图集 Ⅳ．① TU238-64

中国版本图书馆 CIP 数据核字 (2016) 第 014387 号

出版发行：辽宁科学技术出版社
（地址：沈阳市和平区十一纬路 29 号 邮编：110003）
印 刷 者：辽宁新华印务有限公司
经 销 者：各地新华书店
幅面尺寸：240mm×330mm
印　　张：64
字　　数：50 千字
出版时间：2016 年 4 月第 1 版
印刷时间：2016 年 4 月第 1 次印刷
责任编辑：张　靖
封面设计：肖淇韵
版式设计：吴　扬
责任校对：周　文

书　　号：ISBN 978-7-5381-9592-7
定　　价：498.00 元

联系电话：024-23284360
邮购热线：024-23284502
E-mail: lnkjc@126.com
http://www.lnkj.com.cn

CONTENTS 目录

Ten categories: Culture and Leisure, Restaurant and Bars, Shop and Showrooms, Sport and Spa, Hotels, Research and Teaching, Office and Administration, Hospitals and Clinics, Houses, Traffic and Industrial
Six continents: Europe/Asia/North America/South America/Australia/Africa

10 个类别，文化休闲、餐厅酒吧、商店展示、SPA 健身、酒店、教学研究、办公、医院药店、家居、交通工业
6 大洲：欧洲、亚洲、北美洲、南美洲、大洋洲、非洲

North America 北美洲

Canada 加拿大 8
USA 美国 18
Mexico 墨西哥 109

South America 南美洲
Brazil 巴西 126
Peru 秘鲁 133
Chile 智利 134

Asia 亚洲
China 中国 140
Taiwan 台湾 164
Hongkong 香港 172
Macau 澳门 189
Korea 韩国 190
Japan 日本 192
Thailand 泰国 220
Philippines 菲律宾 223
Indonesia 印度尼西亚 224
Vietnam 越南 228
Bahrain 巴林 229
Pakistan 巴基斯坦 230
Singapore 新加坡 232
Maldives 马尔代夫 234
India 印度 235
Turkey 土耳其 248
Qatar 卡塔尔 254
Cyprus 塞浦路斯 255
Saudi Arabia 沙特阿拉伯 256
Israel 以色列 257

Africa 非洲
South Africa 南非 262
Morocco 摩洛哥 263
Egypt 埃及 264
Cape Verde Islands 佛得角 265

Europe 欧洲
Denmark 丹麦 266
Norway 挪威 270

此为试读,需要完整PDF请访问: www.ertongbook.com

Sweden 瑞典 274
Finland 芬兰 276
Iceland 冰岛 278
UK 英国 280
Spain 西班牙 394
Portugal 葡萄牙 308
France 法国 318
Belgium 比利时 328
The Netherlands 荷兰 332
Germany 德国 342
Austria 奥地利 386
Switzerland 瑞士 397
Poland 波兰 406
Hungary 匈牙利 408
Russia 俄罗斯 410
Italy 意大利 412
Croatia 克罗地亚 450
Slovenia 斯洛文尼亚 453
Greece 希腊 457

Oceania 大洋洲

New Zealand 新西兰 466
Australia 澳大利亚 467

Index 索引 508

AGF集团总部

AGF集团总部的更新包括对部门空间改造的调整，为每个营业部门设计不同的身份标识。以提高工作效率，增加团队合作的机会，更好地利用普通设施，使流通循环合理化。这个项目的挑战在于要平衡好紧张的时间表，并使预算降到最低。整个三层楼都有一种焕然一新之感，但只对极少数的部门进行了改造。施工队天衣无缝地实施了包含14个阶段的计划。

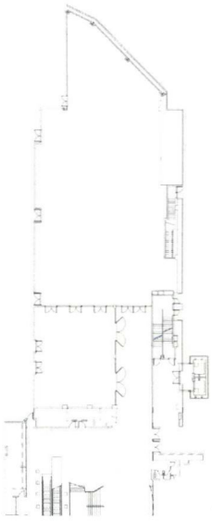

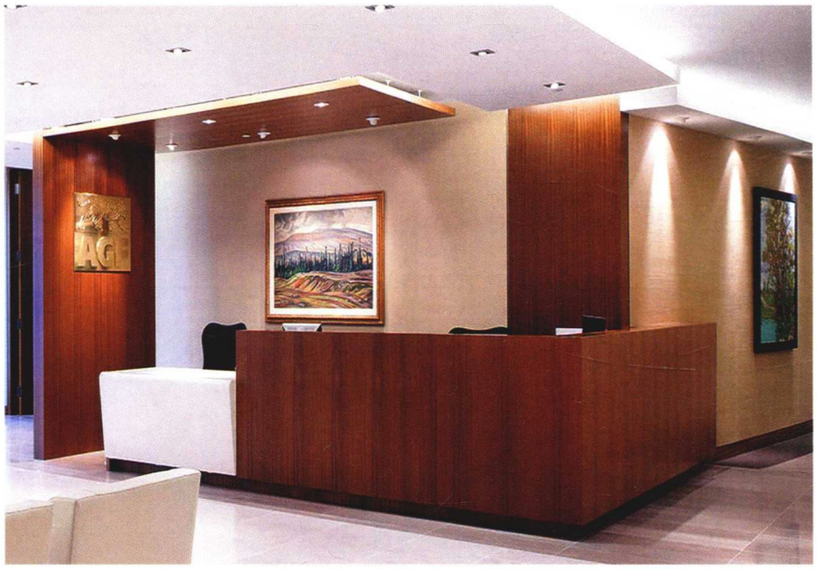

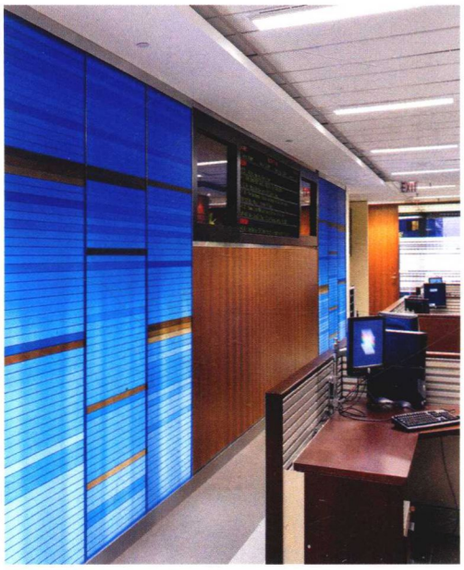

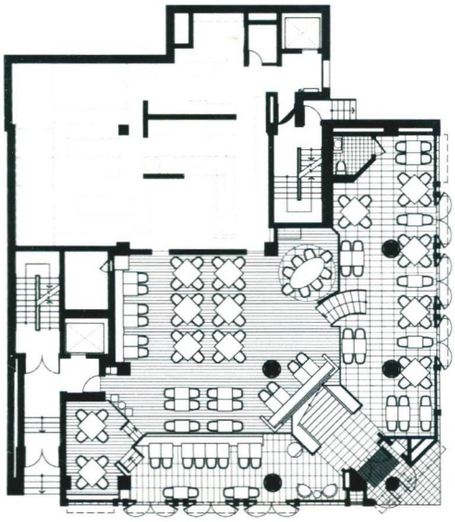

流动餐馆

这家餐馆的前身是一家欧洲的连锁餐饮店，新的建筑对原有建筑进行了很大程度的改建。设计师运用了白色的石块，华丽的木板，风格化的玻璃制品，有条纹的织物和一些壁纸，这些装饰品为餐馆制造了一种整齐、平易近人的气氛。在这个高消费区域里，新餐馆成为了食客们的首选之地。

太平洋海岸度假SPA

这间水疗馆的设计使用远东神秘的异国情调手法进行诠释，打造远离世俗的完美休闲空间。室内石砖地面与竹子地面相互搭配，融洽结合。大厅的装饰深受禅宗影响。举世闻名的青铜艺术家在石板墙和花岗岩水墙上雕刻了海藻色的青铜雕像。家具的选择符合设计理念，与设计风格紧密融合，带来开放通透的空间。双面壁炉和花岗岩表面的桌子，真皮的沙发，虚席以待，迎接宾客的光临。

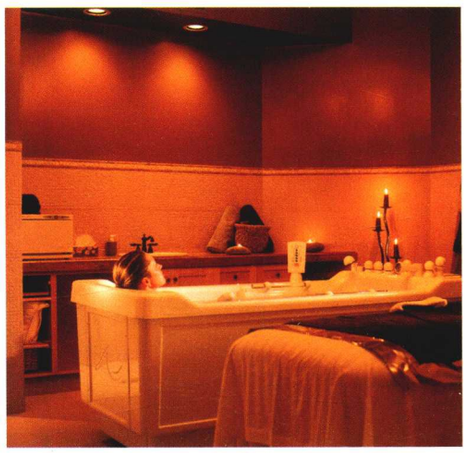

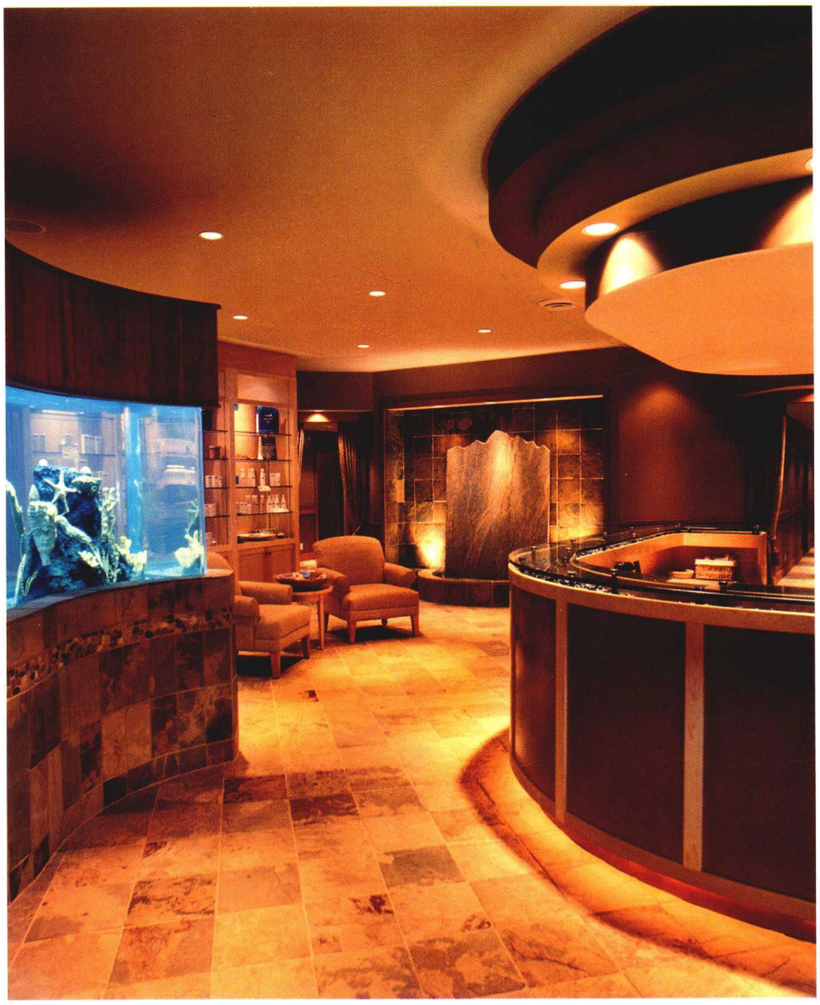

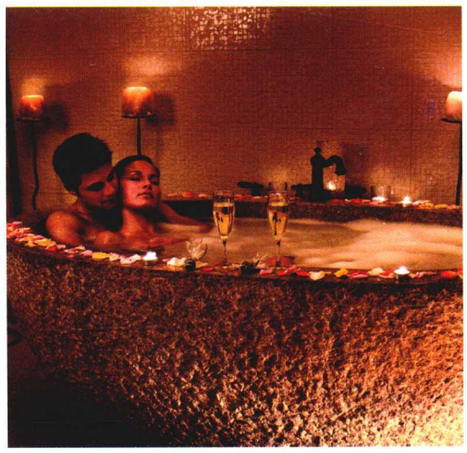

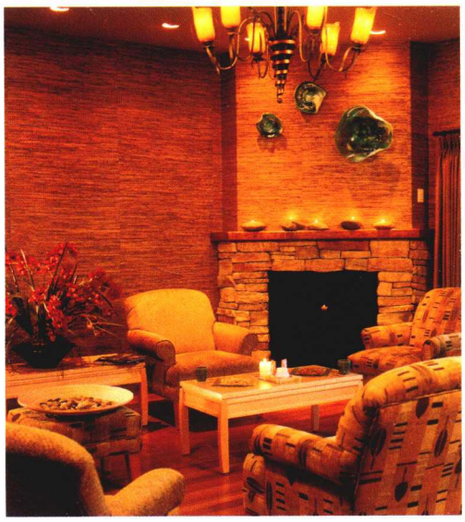

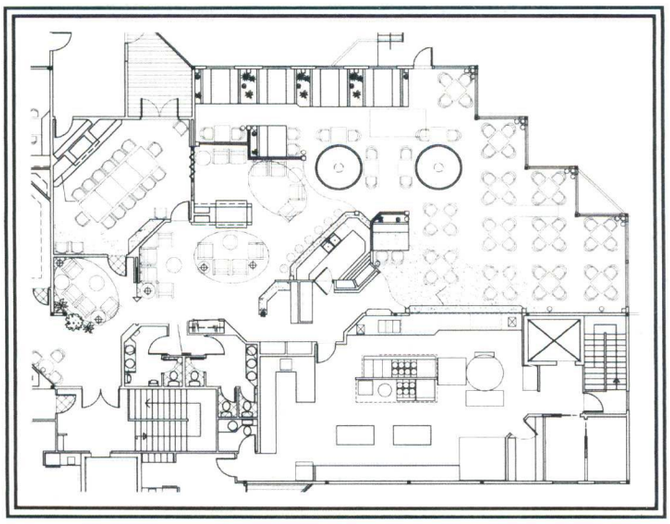

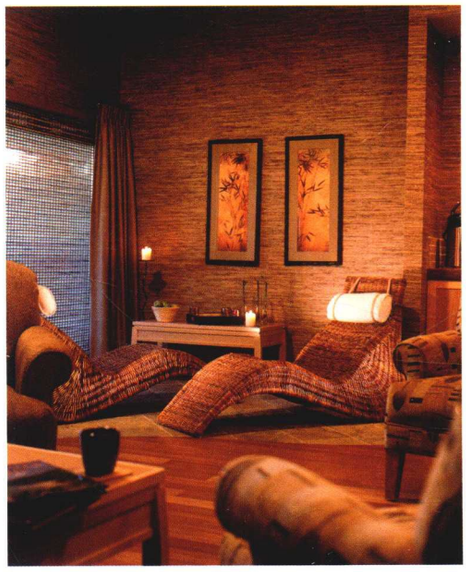

Photo: Alec Watson

Lana MacRae

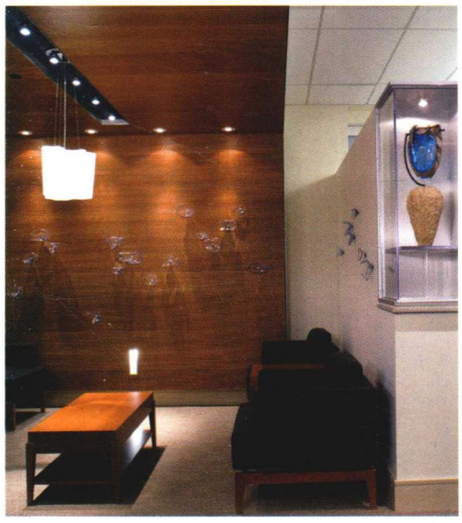

AEM公司办公室

AEM是一家在国际上发展的公司，主营黄金。设计巧妙地跟AEM公司的生意联系了起来。接待区的后墙是用光滑的横纹石灰华板材构成，条纹象征着矿藏的地层结构。墙面上稀疏地镶嵌了金色的长条。墙内还包括一个玻璃展示柜，陈列的是这里的稀有矿材。这面墙一直延伸到二楼，在二楼变成开放式结构，结合一段楼梯，通向大会议室。接待台的另一端，是一面特色墙，上面展示的是开矿过程中收集的钻孔的石核。

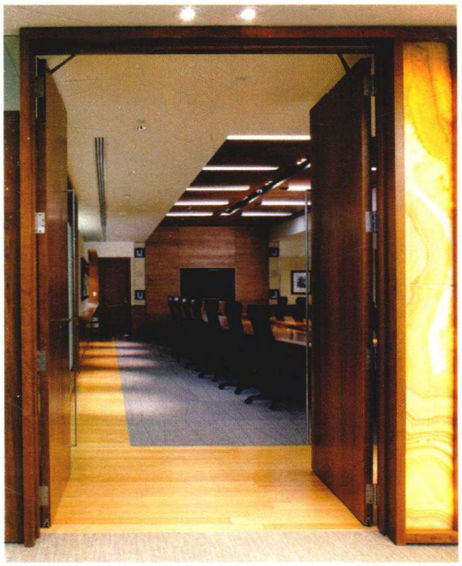

Office 办公

Canada 加拿大

Toronto 多伦多

Photo: Ben Rahn/A-Frame

Michael Taylor (Partner-in-Charge), Brian Harmer (Project Manager), Pochi Lu (Team Member) and Joanne Pukier (Team Member)

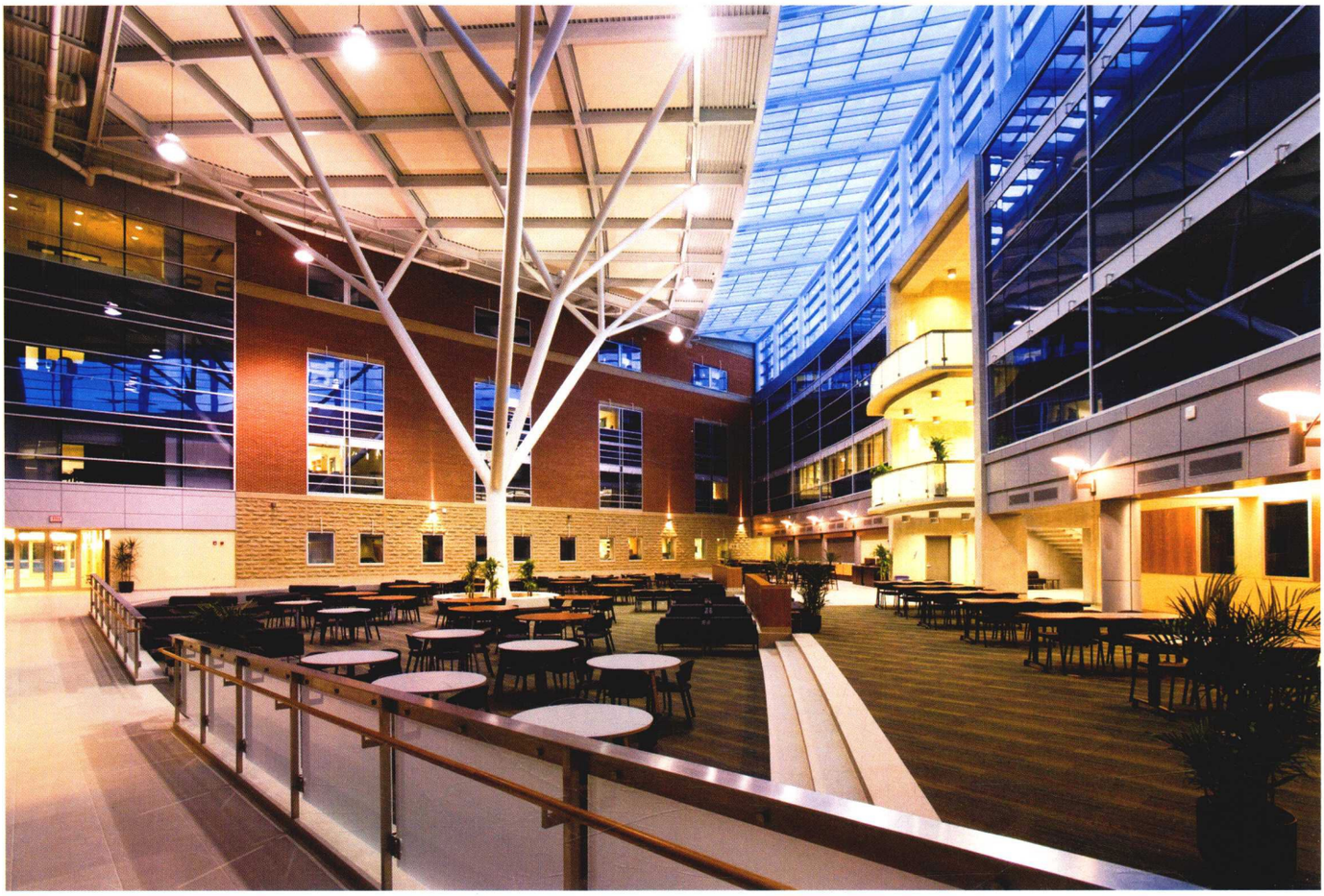

圭尔夫理科综合大学

打造与原有校园建筑风格一致的教学大楼是该项目的设计目标。原有建筑建于1964年，风格淳朴。为与其和谐统一，新项目采用了石材、砖块、金属、玻璃等传统材料，遵循简单、雅致的设计原则。

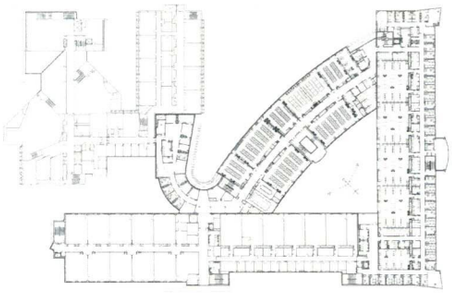

此为试读，需要完整PDF请访问：www.ertongbook.com