གངས་ལྗོངས་རིག་གཞུང་གཉེར་མཛོད། ཤེས་བྱའི་ཀུན་ཁྱབ།། ༣

༄། །གྲུབ་པའི་དབང་ཕྱུག་ལེགས་པ་དོན་གྲུབ་ཀྱིས་མཛད་པའི་འདུལ་བའི་སྤྱི་དོན་རིན་པོ་ཆེ་ནོར་བུའི་འཕྲེང་བ་བཞུགས་སོ། །

དཔལ་བརྩེགས་བོད་ཡིག་དཔེ་རྙིང་ཞིབ་འཇུག་ཁང་ནས་བསྒྲིགས།

སི་ཁྲོན་དཔེ་སྐྲུན་ཚོགས་པ། སི་ཁྲོན་མི་རིགས་དཔེ་སྐྲུན་ཁང་།

༄། །གྲུབ་པའི་དབང་ཕྱུག་ལེགས་པ་དོཿན་གྲུབ་ཀྱིས་མཛད་པའི་འདུལ་བའི་སྤྱི་དོན་རིན་པོ་ཆེ་ནོར་བུའི་འཕྲེང་བ་བཞུགས་སོ། །

དཔལ་བརྩེགས་བོད་ཡིག་དཔེ་རྙིང་ཞིབ་འཇུག་ཁང་ནས་བསྒྲིགས།

སི་ཁྲོན་དཔེ་སྐྲུན་ཚོགས་པ། སི་ཁྲོན་མི་རིགས་དཔེ་སྐྲུན་ཁང་།

图书在版编目(CIP)数据

毗奈耶概论／勒布邓珠著.一成都：四川民族出版社，
2005.12
（藏文古籍著译宝典．知识宝瓶）
ISBN 7-5409-3214-7
I.毗… II.勒… III.佛教 一古籍 一藏语
IV.B94

中国版木图书馆CIP数据核字（2005）第146137号

全国少数民族优秀图书出版资金资助项目

毗奈耶概论

藏文古籍著译宝典--知识宝瓶之二

出 版 人：罗　勇
策　　划：土登尼玛　罗勇　央娜　西绕桑波　嘎玛德勒
责任编辑：赵茂林　白玛次成
封面设计：扎　西　白玛次成
技术设计：白玛次成
搜集整理：百慈藏文古籍研究室
出版发行：四川出版集团　四川民族出版社（成都盐道街3号）
印　　刷：成都蜀通印务有限责任公司
成品尺寸：148mm×210mm
印　　张：11.75
字　　数：190千
版　　次：2005年12月第一版
印　　次：2005年12月第一次印刷
印　　数：0001~3000册

书　　号：ISBN 7-5409-3214-7/B·87
定　　价：20.00元

སྤྱི་ཁྱབ་རྩིས་འགོད་པ།   ཐུབ་བསྟན་ཉི་མ། བློ་བཟང་རྡོ་རྗེ། དབྱངས་ཅན་ལྷ་མོ།
ཤེས་རབ་བཟང་པོ། ཀརྨ་བདེ་ལེགས།

དཔེ་སྒྲིག་འགན་འཁུར་བ།   པདྨ་ཚུལ་ཁྲིམས།

མདུན་ཤོག་འཆར་འགོད་པ།   བཀྲ་ཤིས།   པདྨ་ཚུལ་ཁྲིམས།

གངས་ལྗོངས་རིག་གནས་གཏེར་མཛོད་ལས་ཤེས་བྱའི་གཏེར་བུམ་དཔེ་ཚོགས།

འདུལ་བའི་སྤྱི་དོན་ནོར་བུའི་འཕྲེང་བ།

དཔལ་བརྩེགས་བོད་ཡིག་དཔེ་རྙིང་ཞིབ་འཇུག་ཁང་ནས་བསྒྲིགས།

སི་ཁྲོན་དཔེ་སྐྲུན་ཚོགས་པ། སི་ཁྲོན་མི་རིགས་དཔེ་སྐྲུན་ཁང་གིས་པར་དུ་བསྐྲུན།

ཁྲིང་ཏུའུ་ཧྲུའུ་ཐུང་པར་འདེབས་འགན་འཁྲི་ཚད་ཡོད་ཀུང་སིས་དཔར།

༢༠༠༥ལོའི་ཟླ་༡༢ པར་པར་གཞི་དང་པོ་བསྒྲིགས།

༢༠༠༥ལོའི་ཟླ་༡༢ པར་པར་ཐེངས་དང་པོ་དཔར།

པར་གྲངས། ༠༠༠༡~༣༠༠༠

དཔེ་རྟགས། ISBN 7-5409-3214-7/B · 87

དཔེ་རིན་སྒོར།   ༢༠.༠༠

此为试读，需要完整PDF请访问：www.ertongbook.com

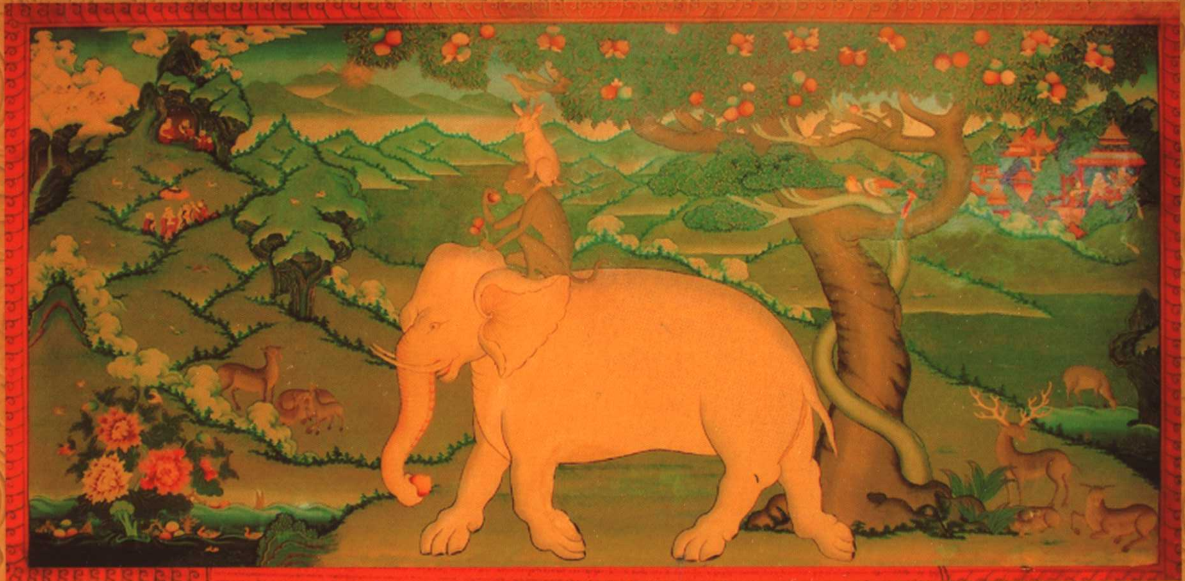

གཙུག་ལག་ཁང་རྣམས་ཀློག་པ་དང་། །ཁ་ཏོན་གྱིས་རྒྱས་ཡིགས་གནས་སོག །རྟག་ཏུ་དགེ་འདུན་མཐུན་པ་དང་། །དགེ་འདུན་དོན་ཡང་འགྲུབ་པར་སོག །

གངས་ལྗོངས་རིག་གནས་གཏེར་མཛོད། ཤེས་བྱ་ཀུན་ཁྱབ།། ②

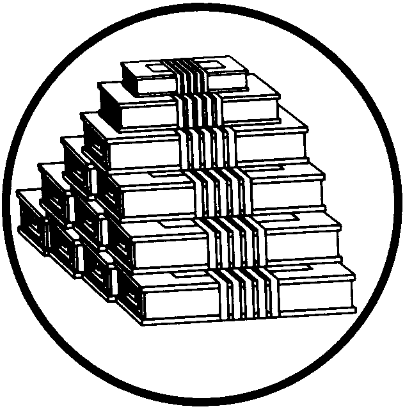

མ་ཕྱུས་སྐྱེ་དགུའི་མགོན་གྱུར་བཅོམ་ལྡན་འདས། །
མ་རིག་མུན་སེལ་སྨྲ་བའི་སེང་གེ་ལ། །
མ་གཡིངས་སེམས་ཀྱིས་གུས་པས་གསོལ་འདེབས་ཀྱིས། །
མ་དག་བློ་ཅན་བདག་ཅག་རབ་ཏུ་སྐྱོངས། །

རྣམ་མང་གཞུང་ལུགས་དགོངས་པ་རབ་རྟོགས་ནས། །
ལེགས་པར་བཤད་པའི་གསུང་གིས་འདོམས་མཁས་པ། །
གདུལ་བྱའི་དོན་ཉིད་ལྷུན་གྱིས་གྲུབ་མཛད་པ། །
བཤེས་གཉེན་བཟང་པོའི་ཞབས་ལ་གསོལ་བ་འདེབས། །

༄༅། །སྔོན་འགྲོའི་ཞུ་ཚིག །

དེ་ལ་འདིར། རང་ཅག་ཁ་བ་ཅན་གྱི་ཞིང་འདིར་ཆོས་རྒྱལ་ལོ་པཎ་རྣམས་དང་། ས་དགེ་བཀའ་རྙིང་སོགས་ཀྱི་མཁས་ཤིང་གྲུབ་པ་བརྙེས་པའི་དམ་པའི་སྐྱེས་བུ་རྣམས་ཀྱིས། བཤད་སྒྲུབ་ཀྱི་ཤིང་རྟ་ཆེན་པོ་བཅོ་བརྒྱད་རྗེས་འབྲང་དང་བཅས་པའི་ཆོས་བརྒྱུད་དང་བཀའ་སྲོལ་མཐའ་དག་དང་། དེ་དང་རྗེས་སུ་འབྲེལ་བའི་ཐུན་མོང་གི་རིག་གནས་སུམ་རྟགས་སྙན་ངག མངོན་བརྗོད་སྡེབ་སྦྱོར། སྐར་རྩིས་འབྱུང་རྩིས། སྒྲ་ཚད་བཟོ་གསོ་སོགས་མདོ་སྔགས་རིག་གནས་དང་བཅས་པའི་གཞུང་ལུགས་ཟབ་ཅིང་རྒྱ་ཆེ་བ་ཚང་ལ་མ་ནོར་བ་བསམ་གྱིས་མི་ཁྱབ་པ་ཞིག་འཆད་ཉན་འགྱུར་གསུམ་དང་། བཤད་སྒྲུབ་ལས་གསུམ་གྱི་སྒོ་ནས་ཐོག་མར་སྲོལ་གཏོད། བར་དུ་གདན་ལ་ཕབ། རིམ་བཞིན་དར་རྒྱས་བཏང་བ་སོགས་འཛིན་སྐྱོང་སྤེལ་བར་མཛད་པའི་བཀའ་དྲིན་བདག་རྐྱེན་ལ་བརྟེན་ནས། དབུས་གཙང་ཁམས་གསུམ་དུ་བཞུགས་སོ་ཚོག་གི་གླེགས་བམ་ཐམས་ཅད་གཅིག་ཏུ་སྤུངས་ན་རི་རབ་ ལྷུན་ པོའི་ གཏོས་དང་མཉམ་ཞིང་། ཆོས་ཚན་གྱི་རྣམ་དབྱེ་ཧེ་སྙེད་ཡོད་པ་གྲངས་སུ་བགྲངས་ན་ནམ་མཁའི་གཟའ་སྐར་ཚོགས་ཀྱང་སྐྱེངས་པར་བྱེད་པ་ཞིག་མཆིས་པ་ཙམ་དུ་མ་ཟད། རྒྱ་བལ་ཧོར་སོགས་ཀྱི་ཡུལ་གྲུ་ཀུན་ཏུ་འང་དར་ཁྱབ་ཆེ། །

ད་ལྟའི་ཆར་བོད་རིག་པའམ་བོད་ཀྱི་ཤེས་རིག་ཅེས་སུ་གྲགས་པ་འདི་ཉིད་འཛམ་གླིང་ཤར་ནུབ་ཀྱི་ཡུལ་གྲུ་དག་ཏུའང་མཆེད་དེ། དཔེར་ན། ཨོག་སི་ཕོར་ཌི་དང་། ཧར་ཕྲེད་ལྷ་བྲུ་ཡོ་རོབ་དང་། ཨ་རི་སོགས་སུ་གྲགས་ཆེན་གྱི་སློབ་གྲྭ་ཆེན་མོ་རྣམས་སུ་བོད་ཡིག་གི་དཔེ་མཛོད་ཆེན་པོ་ཡོད་པར་མ་ཟད། བོད་ཀྱི་ཆོས་དང་རིག་གཞུང་སློབ་གཉེར་བྱེད་སའི་སྡེ་ཚན་དང་སློབ་མ་ཡང་མི་ཉུང་བ་ཡོད། །

དེ་ནི་གོང་དུ་སྨྲས་པའི་བཤད་སྒྲུབ་ཤིང་རྟ་ཆེན་པོ་བཅོ་བརྒྱད་ཅེས་པ་དེ་གང་དང་གང་ཡིན་པའི་ངོ་སྤྲོད་མདོ་ཙམ་ཞུ་ན། དེ་ཡང་ཇི་སྐད་དུ། འཛམ་མགོན་ཀོང་སྤྲུལ་རིན་པོ་ཆེའི་ཞལ་ནས། ཆོས་བློན་ཐོན་མི་བི་རོ་སྣ་ཅོག་ཞང་། །གནུབས་ཆེན་རིན་བཟང་རྔོག་ལོ་སྐྱ་པ། །བུ་སྟོན་བཤད་རྒྱུད་འདེགས་པའི་ཀ་ཆེན་བཅུ། །ཞེས་དང་། བོད་ཡུལ་སྒྲུབ་བརྒྱུད་ཤིང་རྟ་ཆེན་པོ་བརྒྱད། །རྙིང་མ་བཀའ་གདམས་ལམ་འབྲས་བཀའ་བརྒྱུད་པ། །ཤངས་པ་ཞི་བྱེད་སྦྱོར་དྲུག་བསྙེན་སྒྲུབ་པོ། །ཞེས་གསུངས་པ་ལྟར། ཤེས་བྱའི་གཞུང་ལུགས་སྣ་ཚོགས་ཀྱི་འགྱུར་ཁྱད་དང་འཆད་ཚུལ་གྱི་དབྱེ་བས་བཤད་རྒྱུད་འདེགས་པའི་ཀ་ཆེན་བཅུ་དང་། སྒྲུབ་པ་ཉམས་སུ་ལེན་ཚུལ་ལ་བརྒྱུད་པའི་ཁྱད་པར་དང་མན་ངག་གི་དབྱེ་བས་སྒྲུབ་བརྒྱུད་འཛིན་པའི་ཤིང་རྟ་བཅུ་སྟེ། བཤད་སྒྲུབ་ཤིང་རྟ་ཆེན་པོ་

此为试读，需要完整PDF请访问： www.ertongbook.com

བཅོ་བརྒྱད་རྗེས་འབྲང་དང་བཅས་པའི་གསུང་རབ་རྒྱ་མཚོ་ལྟ་བུ་ཞིག བདག་ཅག་གི་ཡབ་མེས་གོང་མ་རྣམས་ཀྱིས་གཅེས་པའི་ལུས་སྲོག་ལོངས་སྤྱོད་ཐམས་ཅད་ཕངས་པ་མེད་པར་བཏང་སྟེ། ཕྱི་རབས་རང་རེའི་བརྒྱུད་འཛིན་རྣམས་ལ་འཕྲོལ་ཡུན་ཕན་བདེའི་དཔལ་ལ་དམིགས་ནས་བཞག་པའི་ནོར་བུ་རིན་པོ་ཆེ་ཡིད་བཞིན་དབང་གི་རྒྱལ་པོ་མཐའ་ཡས་པ་ཞིག་མཆིས། །

དེ་དག་ལས་མང་ཆེ་བ་རིག་གསར་ལོ་བཅུའི་གོད་ཆག་ཆེན་པོ་སོགས་དུས་ཀྱི་རྒྱུད་པའི་དབང་གིས་སེམས་མེད་འབྱུང་བཞིའི་འཇིག་པ་དང་། སེམས་ལྡན་མི་དང་མི་མིན་གྱི་གནོད་པས་ཉམས་ཉེས་ཆེན་པོར་གྱུར་པ་ནི་རྒྱ་བོད་ཡོངས་གྲགས་ལྟར་ལགས། །

རིག་གནས་གསར་བརྗེ་མཇུག་སྒྲིལ་བ་དང་ཆབས་ཅིག ཏང་གི་ཡང་དག་པའི་སྲིད་ཇུས་ཀྱི་ཉི་འོད་སྣང་ཡང་འཕྲོས་ཏེ། ཏང་དང་རྒྱལ་ཁབ་ཀྱིས་འགོ་ཁྲིད་དང་རྩ་འཛུགས་གནང་ནས། དཔེ་སྙིང་འཚོལ་བསྡུ་དང་། ཞིབ་སྒྲིག དཔེ་སྐྲུན། སྒྲུར་སྒྲིལ་སོགས་ཀྱི་སྒོ་ནས་རང་རིགས་ཀྱི་རིག་གནས་ཉམས་པ་སོར་ཆུད་དང་། མི་ཉམས་གོང་འཕེལ་གྱི་བྱ་བར་སོ་སོའི་འཕོས་བསྟུན་གྱི་སྲི་ཞུ་སྒྲུབ་པའི་སྐལ་བ་བཟང་པོའི་དཔལ་ལ་ལོངས་སུ་སྤྱོད་དུ་ཡོད་པའི་སྐབས་འདིར། རང་རེའི་ཡབ་མེས་རྣམས་ཀྱིས་བཞག་པའི་ཕ་ནོར་མང་པོ་ཞིག་ད་དུང་

ཡང་ངེད་ཚག་གི་བསོད་ནམས་ཀྱི་བགོ་སྐལ་དུ་ལྷག་ཡོད་པ་རྣམས་ ལ་ གཅེས་སྤྲས་ཆེན་པོས་སྲུང་སྐྱོབ་དང་དར་སྤེལ་བྱེད་རྒྱུ་ནི་མེས་རྒྱལ་གྱིས་གནང་བའི་ལས་འགན་ཡིན་པར་མ་ཟད། འུ་ཚག་བོད་ཀྱི་རིག་གནས་སློབ་གསོའི་བྱ་བར་ལེགས་སྐྱེས་འབུལ་མཁན་གྱི་རྒྱན་དར་འཕྲིན་གསུམ་གྱི་ ཤེས་ ཡོན་ ཅན་ ལ་ མཚོན་ན། རང་རེའི་ཕྲག་པར་བབ་པའི་གཞན་དྲིང་མི་འཇོག་པའི་གཞི་འོད་བླ་ན་འབར་བའི་འོས་འགན་མཆོག་ཏུ་གྱུར་པ་ཞིག་ཀྱང་ཡིན་པར་སེམས། །

དེར་བརྟེན། ངེད་དཔལ་བརྩེགས་བོད་ཡིག་དཔེ་རྙིང་ཞིབ་འཇུག་ཁང་གིས། ཤེས་བྱའི་གཏེར་བུམ་ཞེས་པའི་དཔེ་དེབ་ཀྱི་མེ་ཏོག་ཕྲེང་བ་རྒྱ་ཆེའི་གཟིགས་པ་པོ་རྣམས་ཀྱི་སྤྱན་ཟུར་ཡངས་པའི་བབས་སྟེགས་སུ་འབུལ་རྒྱུ་ཡིན། །

ད་ལན་ཕྱོགས་དང་རིས་སུ་མ་ཆད་པའི་སྐྱེས་བུ་ དམ་ པ་ རྣམས་ ཀྱིས་ ལྷུགས་རྩོམ་གནང་བའི་གསུང་རབ། བཤད་སྒྲུབ་ཤིང་རྟ་བཅོ་བརྒྱད་ལས་གྲུབ་པའི་མདོ་སྔགས་ཀྱི་གཞུང་བཤད་དང་། ཆོས་འབྱུང་དང་གདན་རབས། རྣམ་ཐར་དང་གསན་ཡིག བཟོ་སྤྲོད་དང་སྨན་ངག རྩིས་དང་གསོ་རིག་སོགས་དཔེ་དཀོན་འཕོར་བ་རྣམས་བསྡུས། ཆད་པ་རྣམས་བསབ། ཉམས་པ་རྣམས་གསོས། འཕྲུགས་པ་རྣམས་བསྒྲིགས་ཏེ་དཔེ་ཚོགས་ཤིག་རིམ་པ་

བསྟར་ཚགས་སུ་པར་དུ་བསྒྲུན་རྩིས་ཡོད་པ་ལས། །

འདིར་ད་ལན་བཀྲ་ཤིས་ལྷུན་པོ་དགོན་གྱི་ཁྲི་རབས་དྲུག་པ་ཀུན་མཁྱེན་ལེགས་པ་དོན་གྲུབ་ཀྱི་འདུལ་བའི་སྤྱི་དོན་ནོར་བུ་རིན་པོ་ཆེའི་འཕྲེང་བ་དང་ཁྲི་རབས་དགུ་པ་ཀུན་མཁྱེན་བློ་གྲོས་ལེགས་བཟང་གི་དབུ་མ་ལ་འཇུག་པའི་སྤྱི་དོན་དགོངས་པ་རབ་གསལ་གྱི་རྒྱན། ཡང་འདི་པས་མཛད་པའི་དུས་ཚིགས་ཀྱི་རྣམ་གཞག་སླ་བའི་རྒྱན་བཅས་པ་འདི་གསུམ་དཔེ་རྒྱུན་ཤིན་ཏུ་དཀོན་པ་སྔར་ནས་དཔེ་འཕྲོར་ལྟ་བུར་བརྩེ་མེད་ལ། སྔར་གྱི་དཔེ་སྙིང་ཤིན་ཏུ་གཙིགས་ཆེ་བ་འདི་ཉེ་ལམ་གཙུག་ལག་ཁང་ཉམས་གསོ་བྱེད་སྐབས་སྐྱེ་རྒུའི་བསོད་ནམས་ཀྱི་རྟེན་དུ་རྩིག་གསེབ་ནས་བྱོན་འདུག་པ་མ་ཕྱི་དབུ་མེད་བྲིས་མ་སྒང་ཡིག་ཤིན་ཏུ་མང་བས་བཅིངས་པ་ཞིག་འདུག་པར་དཀའ་ཆེན་རྡོ་རྗེ་རྒྱལ་མཚན་མཆོག་ནས་ཞུས་དག་གི་གཙོ་འགན་བཞེས་ཤིང་། སྦྱིན་བདག་དཀའ་ཆེན་དགེ་སློང་ཕུན་ཚོགས་ཆོས་འཕེལ་གཙོས་པས་དཔར་སྐྲུན་ཞུ་རྒྱུར་ མཐུན་རྐྱེན་སྒྲུབ་རོགས་ཞུས་ནས་རྒྱ་ཆེའི་གློག་པ་པོ་རྣམས་ཀྱི་སྤྱན་ལམ་དུ་ཕུལ་བ་ལགས་སོ། །

འབྱུང་ཆར་ང་ཚོའི་དཔེ་ཚོགས་དཔར་སྐྲུན་ཞུ་རྒྱུའི་སྐོར་ལ་ལྷག་བསམ་ལྡན་ཞིང་མཁྱེན་སྤྱན་ཡངས་པའི་མཁས་དབང་རྣམས་ཀྱིས་དགོངས་འཆར་གྱི་བཀའ་སློབ་སྩོལ་གནང་དང་། དཔེ་དཀོན་གྱི་ཕྱི་མོ་གཡར་གནང་གི་སྐབས

འཇུག་ཡོང་བ་མཁྱེན་མཁྱེན། །

ཞོར་འཕྲོས་གསལ་འདེབས་ཞུ་བ། ལྷག་པར་དུ་ད་ལྟ་ལུས་ཀྱི་ལང་ཚོ་རྒྱས་ཤིང་། སེམས་ཀྱི་བློ་གྲོས་བཀྲ་བའི་གཞོན་སྐྱེས་རྣམས་ལ་མཚོན་ན། སྙིང་པོས་དབེན་པའི་ཁ་ཕོ་འདོན་པ་ལས། ཐོལ་མེད་ཀྱི་ལྷག་བསམ་དཀར་པོ་སྙིང་ལ་འཆང་། དོན་ལྡན་གྱི་རྣམ་དཀར་བྱ་བ་དང་དུ་ལེན། ལྷད་མེད་ཀྱི་ཆོས་དང་རིག་གནས་སློབ་གཉེར་བྱེད། འཕོས་བསྟུན་གྱི་སྲི་ཞུའི་ལས་ཀ་ཅུང་ཟད་རེ་སྒྲུབ་ནུས་ན། མེས་རྒྱལ་ལ་ཞབས་ཏོག་འགྲུབ། རང་རིགས་ལ་ལེགས་སྐྱེས་འབུལ། རང་ཉིད་ཀྱི་ལ་རྒྱ་མངོན་ཐུབ་པ་ཞིག་ཀྱང་འོང་བ་ནི་མཐོང་ཆོས་མངོན་གྱུར་ལགས་པས། དེ་བཞིན་དགོངས་དབྱིངས་སུ་ཆུབ་པར་ཞུ། །

ཕྲན་འབྲོག་རྒན་འཁྲུམས་པོ་ཐུབ་བསྟན་ཉི་མས།

སྤྱི་ལོ་༢༠༠༥པའི་ཟླ་ཚེས་ལ་གྲུས་ཕུལ།

༄༅། །ཀུན་མཁྱེན་ལེགས་པ་དོན་གྲུབ་ཀྱི་རྣམ་ཐར་སྙིང་པོ་དངོས་གྲུབ་ཀུན་འབྱུང་བཞུགས་སོ། །

མདོ་སྔགས་གཞུང་ལུགས་དགོངས་དོན་རབ་རྟོགས་ནས། །
སྐལ་ལྡན་འགྲོ་ལ་ལེགས༷་བཤད་འདོམས་མཁས་པ༷། །
ཟབ་དོན༷་རྟོགས་ནས་གྲུབ༷་པའི་དབང་ཕྱུག་བརྙེས། །
བསྟན་པའི་གསལ་བྱེད་ཁྱོད་ལ་གུས་པས་འདུད། །

འདིར་བདག་ཅག་གི་འགྲོ་བ་ཐམས་ཅད་ཀྱི་སྐྱབས་གནས་དམ་པ་རྗེ་བླ་མ་ཀུན་མཁྱེན་ལེགས་པ་དོན་གྲུབ་ནི། སྐུ་སྐྱེ་སྔ་མ་དེ་བཞིན་གཤེགས་པ་ཤཱཀྱ་ཐུབ་པ་དང་རྒྱལ་སྲས་པདྨའི་ངང་ལྡན་རྒྱ་གར་འཕགས་ཡུལ་དུ་བྱོན་པའི་དུས་བླ་མ་འདི་ཉིད་ཀུང་དགའ་བའི་ཏོག་ཅེས་བྱ་བར་གྱུར་ནས། སངས་རྒྱས་དང་པདྨའི་ངང་ལྡན་གྱི་དྲུང་དུ་ཐེག་ཆེན་ཐུན་མོང་དང་ཐུན་མོང་མ་ཡིན་པའི་ཐུགས་བསྐྱེད་རླབས་ཆེན་སྤྱོད་པ་རྣམས་བཟུང་བ་ལ་བརྟེན་པ་དེ་ནས་བཟུང་སྐུ་སྐྱེ་འདི་ཡན་དུ། རྒྱ་གར་རྒྱ་ནག་ཨོ་རྒྱན་ལི་ཡུལ་བལ་པོ་གངས་ཅན་རྣམས་སུ་ཆོས་སྤྱོད་པར་གྱུར་བའི་དཔལ་འབྱོར་གྱི་རྟེན་ཕུན་སུམ་ཚོགས་པའི་ཁྱིམ་པ་དང་རབ་བྱུང་བསྙེན་རྫོགས་ཀྱི་རྟེན་ཅན་རྣམས་སུ་འཁྲུངས་ཤིང་། ཁྱད་པར་གངས་ཅན་གྱི་ལྗོངས་འདིར་ཀཱུ་ཡེ་ཤེས་འབྱུང་གནས་ཞེས་པ་དང་།

རྣལ་འབྱོར་གྱི་དབང་ཕྱུག་དགོན་པ་བ་ཞེས་པ་དང་། ལུང་རིགས་སྨྲ་བ་
ཚ་ཁོ་བ་ངག་དབང་གྲགས་པ་རྣམས་སུ་འབྲུངས་ནས་དགེ་འདུན་བརྒྱ་
ཕྲག་མང་པོ་ལ་མདོ་སྔགས་ཀྱི་ཆོས་མང་པོ་གསུངས་པ་ལ་བརྟེན་ནས།
སངས་རྒྱས་ཀྱི་བསྟན་པ་ལ་ཕན་པ་རྒྱ་ཆེར་མཛད་དོ། །ཁྱད་པར་མཁས་
གྲུབ་དུ་མ་བྱོན་པའི་གངས་ཅན་གྱི་སའི་ཆར་གྱུར་པ་བ་སོ་པཎྜི་ཏ་ཞེས་
ཉིན་ཞག་རེ་ལ་བརྒྱད་སྟོང་པ་ཚར་རེ་ཐུགས་དམ་གྱི་རིམ་པར་དག་
འདོན་དུ་མཛད་པའི་མཁས་གྲུབ་དེ་ཉིད་ཀྱི་བཞུགས་གནས། (རབ་
བྱུང་བརྒྱད་པའི་ནང་དང་སྤྱི་ལོ་༡༥༠༥སྐོར་ལ་)ཤངས་མདའ་བྱེ་ཕུ་བྱེ་
བར་རིགས་རུས་ཕུན་སུམ་ཚོགས་པའི་ཡུམ་ལས་བསམ་བཞིན་དུ་སྐུ་སྐྱེ་
བཞེས་ནས། དད་བརྩོན་ཤེས་རབ་དང་ལྡན་པའི་སྐུ་ཕུན་སུམ་ཚོགས་
པ་འཁྲུངས་པ་ལ་བརྟེན་སངས་རྒྱས་ཀྱི་བསྟན་པ་རིན་པོ་ཆེའི་དཔལ་དུ་
གྱུར་པ་ཡིན་ནོ། །དེ་ནས་འཇམ་དབྱངས་ལེགས་པའི་བློ་གྲོས་ཞེས་པའི་
བླ་མ་དམ་པ་དེའི་དྲུང་དུ་རབ་ཏུ་བྱུང་བར་མཛད་ཅིང་བླ་མ་དེ་ཉིད་དང་
གཞན་ཡང་པཎ་ཆེན་ཡེ་ཤེས་རྩེ་མོ། མཁས་བཙུན་ཡོན་ཏན་རྒྱ་མཚོ།
ཐམས་ཅད་མཁྱེན་པ་དགེ་འདུན་རྒྱ་མཚོ། རྗེ་བློ་གྲོས་རྒྱ་མཚོ་ལ་སོགས་
པའི་བླ་མ་དམ་པ་རྣམས་ཀྱི་དྲུང་དུ་སྡོམ་པ་གསུམ་གྱི་བརྟུལ་ཞུགས་
ལེགས་པར་བཞེས་ཤིང་བཅོམ་ལྡན་འདས་ཀྱིས་གསུངས་པའི་འཁོར་
ལོ་གསུམ་གྱི་ཆོས་ཕལ་ཆེ་བ་རྣམས་དང་། དེ་དག་གི་དགོངས་འགྲེལ་

此为试读，需要完整PDF请访问：www.ertongbook.com