

江苏文物

·JIANGSU WENWU·

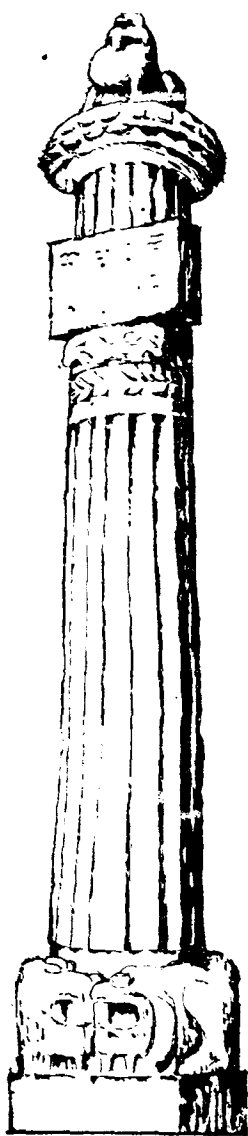

中共江苏省委研究室编著

·JIANGSU WENWU·

江苏文物

撰 写：张小刚 顾砚耕 周 凡 戚德耀
王少华 邹正玉 方长源 唐云俊

封面设计：虞 刚

江 苏 文 物

中共江苏省委研究室

江苏古籍出版社出版

江苏省新华书店发行 镇江前进印刷厂印刷

开本850×1168毫米 1/32 印张 8.375 插页 4 字数194,000

1987年3月第1版 1987年3月第1次印刷

印数1—11,000册

ISBN 7-80519-014-3/K·5

统一书号：11354·081 定价：2.20元

责任编辑 杜基顺

明孝陵

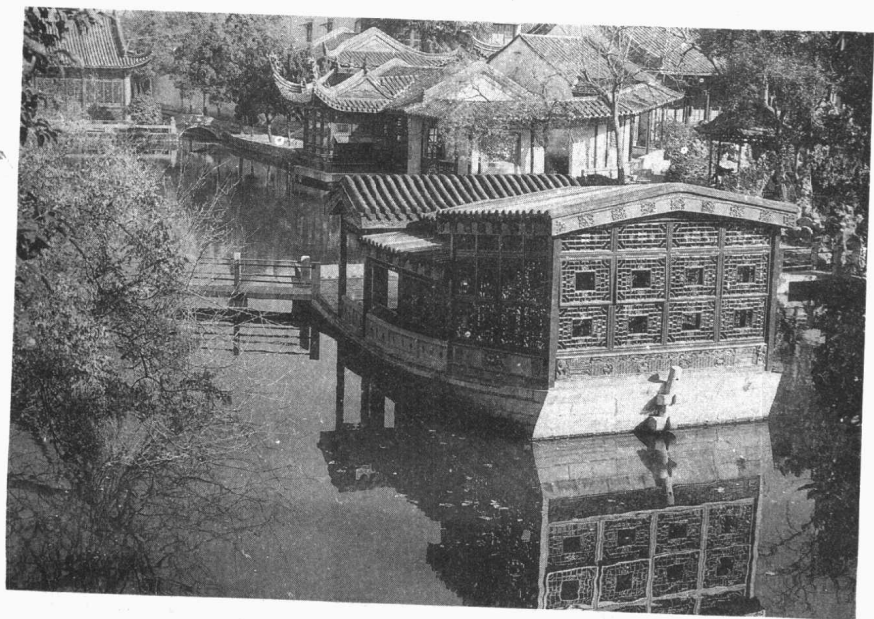
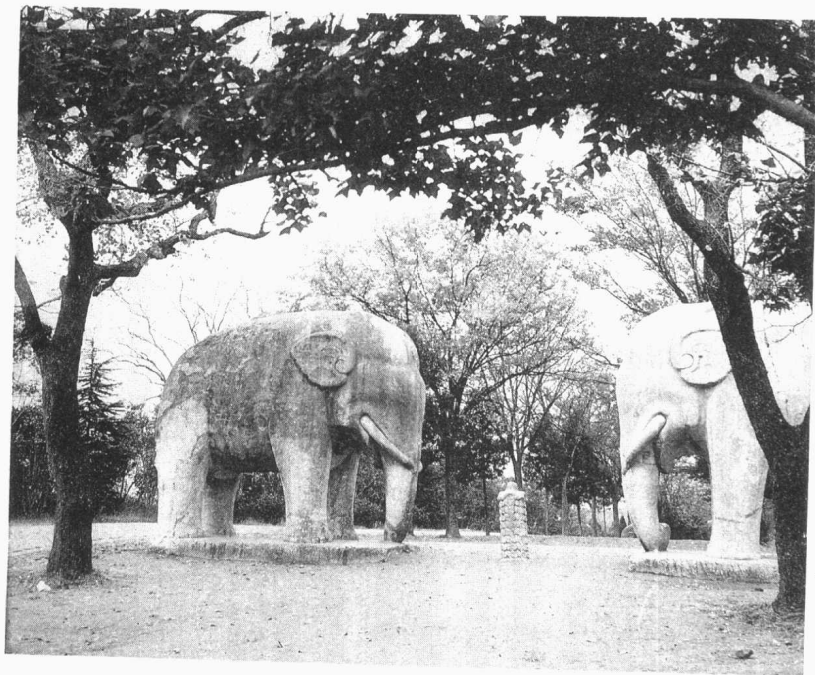

天王府遗址(西花园)

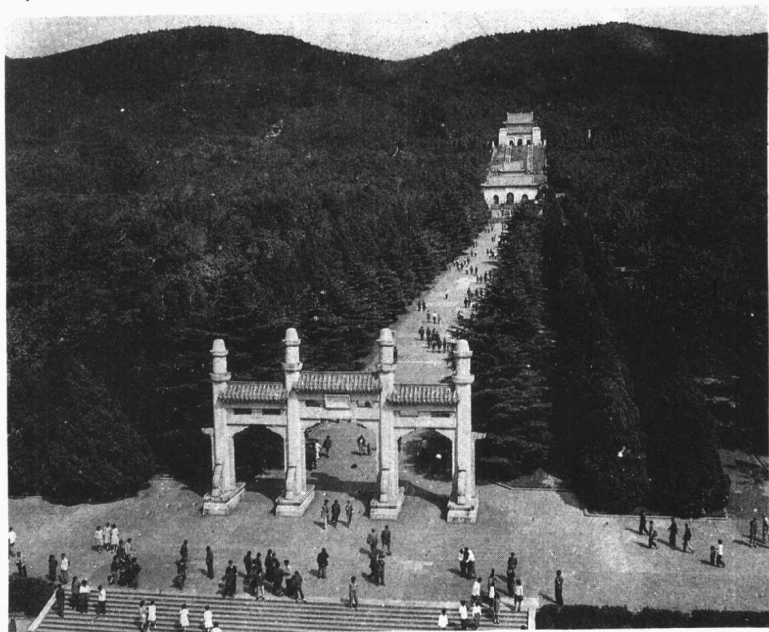

中山陵



留园

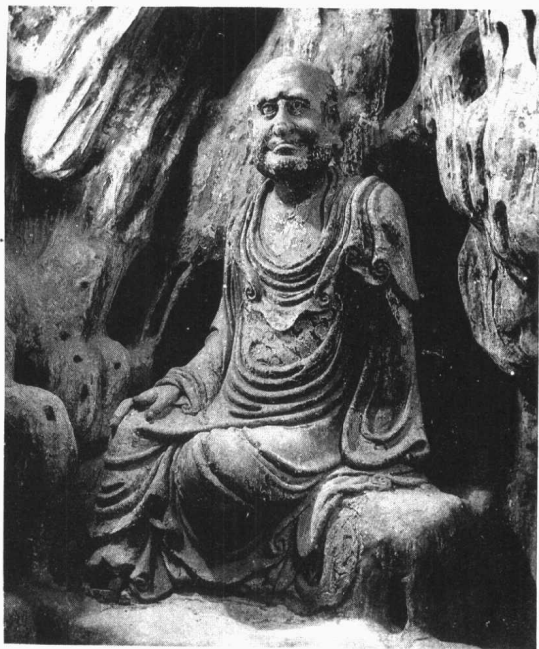

保圣寺罗汉塑像

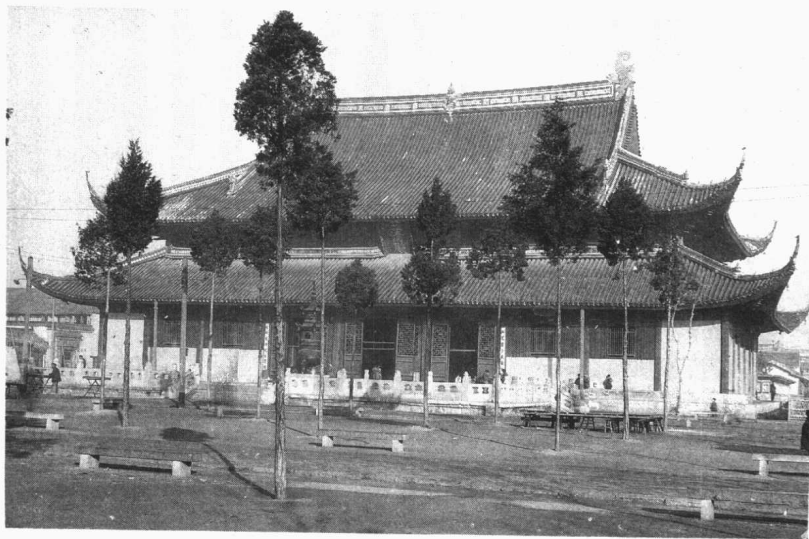

玄妙观三清殿

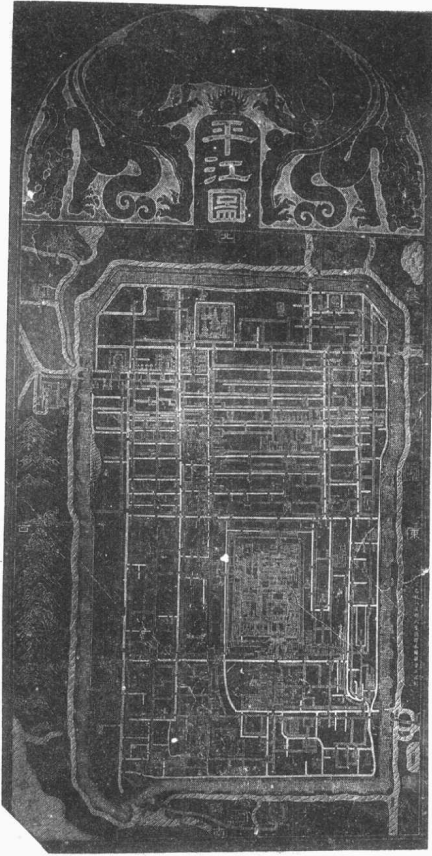

宋代石刻之一平江圖碑

拙政園

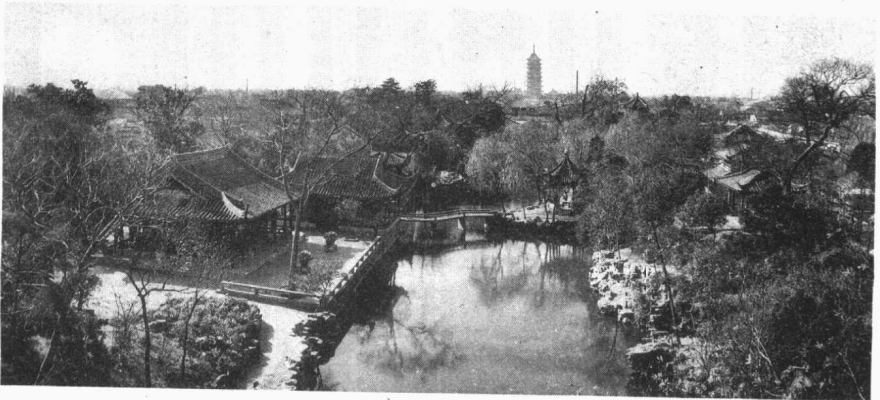

网师园



忠王府遗址



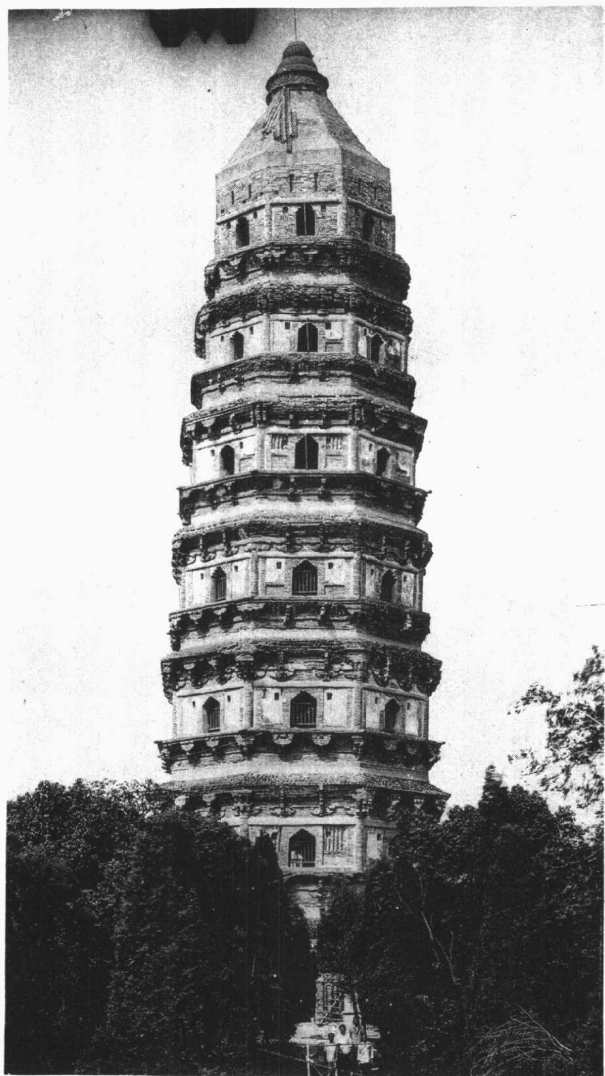

云岩寺塔（虎丘塔）

前 言

中 华 人 民 共 和 国 文 物 保 护 法

江苏文物，是中华民族文化宝库的重要组成部分。新中国成立以来，特别是党的十一届三中全会以来，我国政府十分重视文物工作，国务院公布了《文物保护法》，地上的文物经过整理修缮，地下的文物按照建设和保护两利的原则陆续被发掘出来。这些文物，是人民群众伟大创造力的见证，也是我们文明古国的标志。过去，它对中华民族的历史发展，对世界的文明进步，曾起过重大的积极作用。今天，我们继承这些珍贵的文化遗产，加以保护、修缮，对社会主义现代化建设仍能起到多方面的作用。文物是历代社会、经济、科技和文化状况的综合反映。它不仅能使人们获得民族文化传统的熏陶，丰富和发展现代文化艺术，而且是向广大人民进行爱国主义教育的形象教材；同时，有助于扩大对外文化交流，促进旅游业的发展，对维护民族团结，实现祖国统一，具有极为重要的现实意义。

江苏历史悠久，物产丰饶。古往今来，炎黄子孙在这块美丽的土地上生息、劳动和斗争，哺育了许多著名的历史人物，发生过很多影响历史进程的重大事件，蕴藏着极为丰富的反映祖先从事政治、经济、军事、文化活动的实物资料。为了开阔人们的视野，增长历史知识，加深对民族文化和地方历史的了解，进一步发挥文物在两个文明建设中的作用，我们编写了《江苏文物》一书。全书介绍的三百五十一处文物，仅是江苏文物中的主要部分。其中有二百六十三处在十九八二年以前被列为国家和省级文物保

护单位（见附录）。本书按照文物所在地区和形成的年代加以编排，着重介绍文物的历史沿革、现状、价值和有关人物等。由于我们水平的限制，难免有不当与疏漏之处，欢迎提出补充和修改意见。

中共江苏省委研究室

一九八五年一月

目 录

一、南京市

固城遗址	1
石头城遗迹	2
宋武帝刘裕初宁陵石刻	3
栖霞寺	3
千佛崖	4
梁安成康王萧秀墓石刻	5
梁始兴忠武王萧憺墓石刻	6
梁吴平忠侯萧景墓石刻	6
梁鄱阳忠烈王萧恢墓石刻	7
梁临川靖惠王萧宏墓石刻	8
梁新渝宽侯萧暎墓石刻	8
梁建安敏侯萧正立墓石刻	9
陈武帝陈霸先万安陵石刻	9
陈文帝陈蒨永宁陵石刻	10
张家库陵墓石刻	10
北家边陵墓石刻	11
徐家村陵墓石刻	11
明征君碑	11
栖霞寺舍利塔	12

南唐二陵	13
夫子庙	14
王安石故居遗址	14
保圣寺塔	15
王德墓	16
定林寺摩崖题刻	17
定林寺塔	17
牛首山宏觉寺塔	18
南京城墙	19
明故宫遗迹	19
聚宝门	20
常遇春墓	21
邓愈墓	21
灵谷寺无梁殿	22
明孝陵	23
鼓楼	24
李文忠墓	25
徐达墓	25
鸡鸣寺	26
铜钟	26
七桥瓮	27
贡院碑刻	28

瞻园·····	28	遗迹·····	43
胭脂河与天生桥·····	29	金陵刻经处·····	44
阳山碑材·····	30	天主教堂·····	45
勃泥国王墓·····	30	江南水师学堂遗迹·····	46
天妃宫碑·····	31	矿路学堂遗迹·····	46
大报恩寺碑·····	31	东坝戏台·····	47
郑和墓·····	32	孙中山临时大总统府	
古天文仪器·····	33	原址·····	47
朝天宫·····	34	粤军阵亡将士墓·····	48
永寿寺塔·····	34	两浦铁路工人“二七”大	
龚贤故居·····	35	罢工指挥所旧址·····	48
香林寺·····	36	廖仲恺、何香凝墓·····	49
刘智墓·····	37	雨花台死难烈士陵园·····	50
邓廷桢墓·····	37	中山陵·····	51
魏源故居·····	38	邓演达墓·····	52
天王府遗址·····	38	八路军驻京办事处旧址·····	52
曾水源墓·····	39	侵华日军南京大屠杀	
东王府官衙壁画·····	40	遗址·····	53
天堡城遗址·····	40	新四军一支队司令部旧址·····	53
罗廊巷太平天国建筑		里佳山新四军战壕·····	54
及壁画·····	41	陶行知墓·····	55
天朝总圣库、英王府		中国共产党代表团办事	
遗址·····	41	处原址·····	55
黄泥岗太平天国建筑		沧溪戏台·····	56
壁画·····	42	渡江胜利纪念碑·····	56
金沙井太平天国建筑·····	43		
金陵机器制造局厂房			

仲雍墓	58
言子墓	59
言子祠	59
周章墓	60
越城遗址	60
烟火墩	61
陆龟蒙墓	62
去岩寺塔(虎丘塔)	62
保圣寺罗汉塑像	63
楞伽寺塔	64
罗汉院双塔及正殿遗迹	64
古纤道	65
秦峰塔	66
瑞光寺塔	66
瑞云峰	67
崇教兴福寺塔	68
聚沙塔	68
报恩寺塔	69
灵岩塔	70
韩世忠墓碑	71
玄妙观三清殿	71
文庙及宋代石刻	72
思汾桥	74
紫金庵罗汉塑像	75

二、苏州市

万佛石塔	76
城河石拱桥	76
轩辕宫正殿	78
天妃宫	78
盘门	79
张士诚记功碑	80
赞公望墓	80
寂鉴寺石殿、佛龛及造像	81
垂虹桥遗迹	81
光福永安桥	82
城隍庙工字殿	83
宝带桥	83
蒯祥墓	84
沈周墓	85
拙政园	85
唐寅墓	86
王铁墓	87
铁铃关	87
文徵明墓	88
云山塔	88
严宅大厅	88
光福塔	89
慈云寺塔	90
楠木厅及石雕艺术品	91
绍德堂	91
明善堂	92

熙庆堂	94
怀荫堂	95
瑞藻堂	95
凝德堂	96
缣衣堂	97
张溥故居	98
申时行墓	98
开元寺无梁殿	99
艺圃	99
楞严经石刻	100
五人墓	101
葛成墓	101
东山秋官第	102
瞿式耜墓	103
金圣叹墓	103
沧浪亭	104
顾炎武墓	105
王锡阐墓	105
耦园	106
王石谷墓	107
网师园	107
环秀山庄	108
狮子林	110
徐灵胎墓	111
燕园	111
忠王府遗址	112
集善桥太平天国刻字	113

退思园	113
戒幢律寺	114
怡园	115
曾朴故居	116
横塘驿站	116
留园	117
寒山寺	118
拥翠山庄	119
柳亚子故居	119
兴福寺	120
司徒庙	121
诸公井亭	122
金晋会馆	122
同里镇	123
周庄镇	124
角直镇	125
翁同龢墓	126
鹤园	126
东山地主宅院	127
凤仙桥	128
陈去病墓、故居	128

三、扬州市

天山汉墓	130
祭墩、竹墩、畚墩	131
扬州古城遗址	131

隋炀帝陵	132
木兰院石塔	133
镇国寺塔	133
大明寺遗址及鉴真纪 念堂	134
铜钟	135
普哈丁墓及阿拉伯文 墓碑	135
施耐庵墓	136
真武庙大殿	136
日涉园	137
文昌阁与魁星楼	137
史可法祠、墓	138
西方寺大殿	139
税东街明清住宅	139
天宁寺塔	140
莲花桥	140
个园	141
天宁寺	142
小盘谷	143
何园	144
文游台	144
船厅	145
文峰塔	145
熊成基墓	146
郭村战斗指挥部旧址	146
黄桥战斗指挥部旧址	147

华东野战军渡江战役指挥 部旧址	147
杨根思烈士祠墓	147

四、无锡市

泰伯墓	149
泰伯庙	150
阖闾城遗址	151
国山碑	152
龙窑遗址	152
惠山寺经幢	153
兴国寺塔	153
倪瓒墓	154
妙光塔	154
惠山寺金莲桥	155
周王庙及碑刻	155
龙光塔	156
东林书院	157
顾宪成墓	157
晴山堂石刻	158
寄畅园	158
心经碑	159
城隍庙戏台	160
宜城镇太平天国建筑 及壁画	160
江阴文庙	161

适园	162
钦差第	162
严氏试馆旧址	163
锡金军政分府旧址	164
秦邦宪故居	164
庆丰纱厂老厂区	165
新四军标语	165
黄山炮台遗址	166

五、常州市

圩墩遗址	167
淹城遗址	168
唐荆川宅	169
唐荆川墓	169
前北岸明代楠木厅	170
淳化阁帖石刻	170
清凉寺	171
近园	171
恽南田墓	172
盛宣怀故居	173
护王府遗址	173
戴王府遗址	174
瞿秋白故居	174
天宁寺	175
文笔塔	176
张太雷故居	176

新四军江南指挥部旧址	177
------------	-----

六、镇江市

断山墩遗址	178
晋陵城遗址	179
焦山摩崖题记及石刻	179
齐宣帝萧承之永安陵 石刻	180
齐武帝萧贇景安陵石刻	181
齐景帝萧道生修安陵 石刻	181
齐明帝萧鸾兴安陵石刻	182
梁文帝萧顺之建陵石刻	182
梁南康简王萧绩墓石刻	183
梁武帝萧衍修陵石刻	184
梁简文帝萧纲庄陵石刻	184
陵口石刻	185
水经山村陵墓石刻	185
金家村陵墓石刻	186
延陵季子碑	186
铜钟	186
铁塔	187
米芾墓遗址	188
宗泽墓	188
僧伽塔	189
昭关石塔	190