

10.0

初体验 WinFax PRO



2

MS252/0102

e时代传真宝典

WinFax PRO 10.0

//// 2-1 WinFax PRO 10.0 程序群组

由于我们所安装的 WinFax PRO 10.0 为 30 天试用版，因此每次启动 Windows 系统并载入 Controller (控制器) 时会出现如下图的对话框。在该对话框的下方会显示您目前剩余的试用天数 (图示 1)，这时候请按下 “Try” 钮 (图示 2) 后即可载入 Controller。



载入 Controller 后，您可以发现在 Windows 的任务栏中会出现一个  图标，这就是 WinFax PRO 10.0 的 “Controller (控制器)”。Controller 会随着系统的启动而常驻在 Windows 系统中，本章的最后笔者将会介绍 “控制器” 的使用方法，敬请参阅。

安装 WinFax PRO 10.0 后，我们可以选取 “开始 \ 程序 \ Symantec WinFax PRO” 指令来查看 WinFax PRO 10.0 的程序群组，包括 Controller (控制器)、Install Directory (安装目录)、

Program Setup(程序设定)、Send New Fax(传送新传真)与 WinFax PRO Message Manager(WinFax PRO 信息管理员)……程序,其功用说明如下。

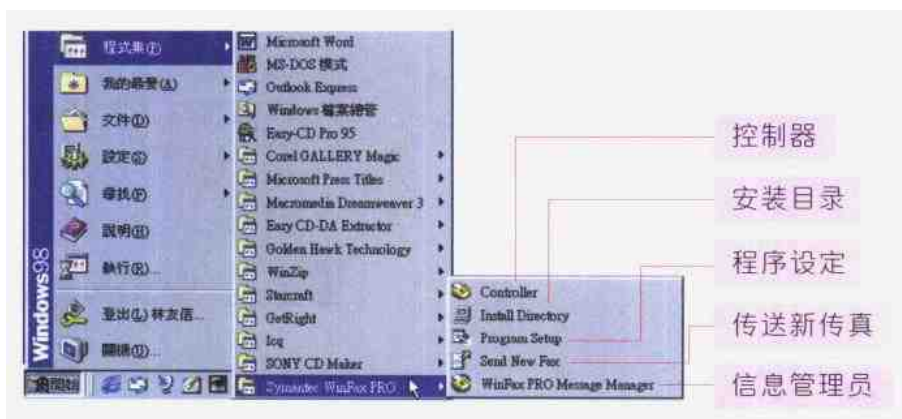

WinFax PRO 信息管理员

WinFax PRO 信息管理员(以下简称“信息管理员”)用于管理您的传真记录,它除了可以采集、保存与组织所有的传真资料外,还包含了 WinFax 的所有功能,其酷似 Outlook 的操作界面让人家丝毫不会有陌生的感觉。



要启动“信息管理员”时，除了可以选取“开始\程序\Symantec WinFax PRO\WinFax PRO Message Manager”指令外，也可以在任务栏上的“控制器”图标中单击鼠标右键（图示1），并选取“Start Message Manager”指令（图示2），如此也可以启动“信息管理员”。

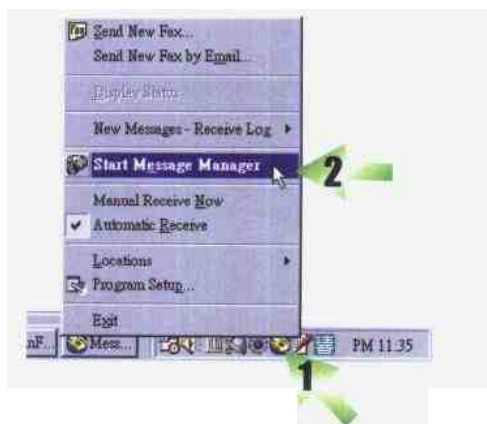

安装目录

选取“开始\程序\Symantec WinFax PRO\Install Directory”指令后，会开启 WinFax 的安装目录视窗（即 C:\Program Files\Symantec\WinFax），您可以直接在该目录下选取 WinFax 相关的执行文件（建议初学者不要使用这个方法）。



控制器

Controller(控制器)是一个常驻在 Windows 系统下的程序,它用于自动/手动接收传真、执行传送传真、开启信息管理员与进行 WinFax 程序设定等工作,是个非常方便的工具。



程序设定

Program Setup (程序设定)用于变更 WinFax 的所有参数设定,来符合您的工作需要。



传送新传真

WinFax 程序群组中的 Send New Fax 指令,会提供一个 Send(传送)对话框来协助您传送传真。

2-2 使用 Word 传真一份文件

这一节我们先牛刀小试一番，使用 Microsoft Word 来传送一份文件，其实只要是 Windows 系统下的应用软件都可以执行传真的功能，如 CorelDraw、PhotoShop、PowerPoint……其操作方式非常简单，您只要将调制解调器当做是一台打印机即可。



1 开启了一份 Word 文件，接着在 Word 视窗中选取“文件 \ 打印”指令（图示 1），选后会打开“打印”对话框。

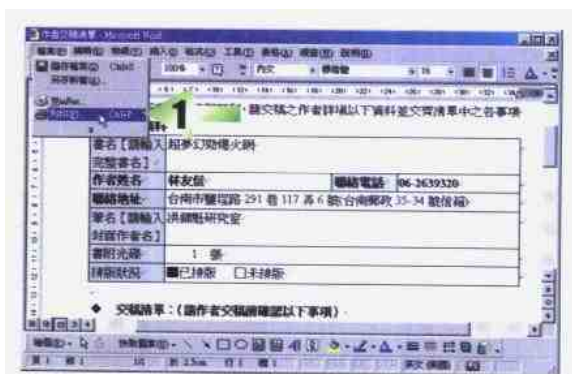

2 在“名称”列表框选取“WinFax”项目（图示 2），如此文件就可以转成传真格式，并使用您所指定的装置来传送文件（一般为 Modem）。设定完成后，按“确定”钮（图示 3）继续。

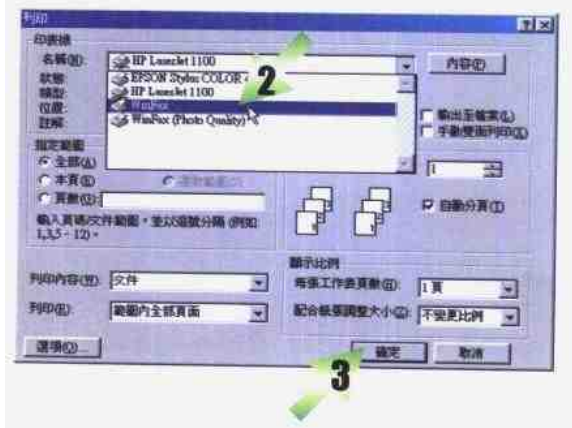

- 3** 若出现右图的信息框，请按下“Continue”钮（图示1）继续。

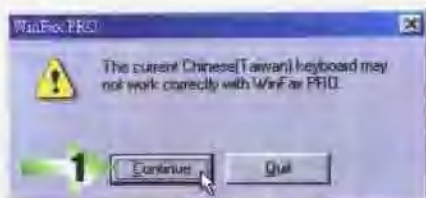

- 4** 预设的情况下，WinFax PRO会在文件中加上一张封面，如果您不想传送这个封面，请在（图示2）的列表框选取“No Cover Page”项目。

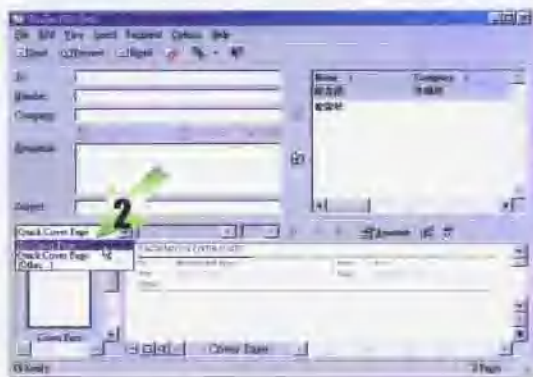

- 5**
1. 在“To”方框内输入对方的姓名（图示3）。
 2. 在“Number”方框内输入对方的传真号码（图示4）。
 3. 输入完成后按“Send”钮（图示5）开始传送传真。

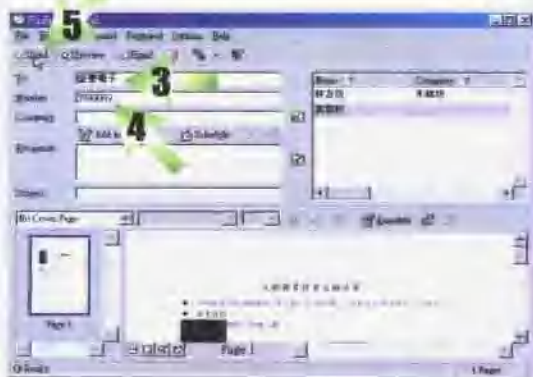

6 首先 WinFax PRO 会通过调制解调器进行拨号的操作，如右图所示。

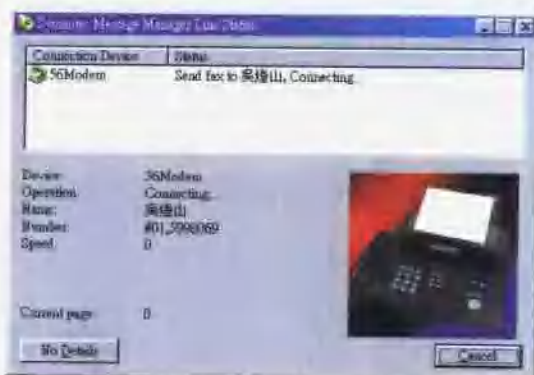

7 如果对方的传真机没有问题，就可以开始传送文件了。当 Current page 传送到 100% 后(图示 1)，传送的操作就完成了。

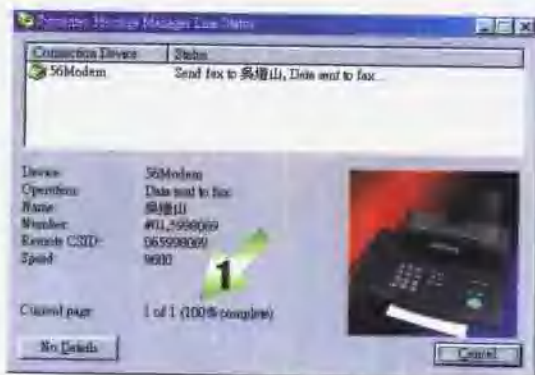

2-3 接收一份传真

安装完 WinFax PRO 10.0 后，我们不需任何的设定即可开始接收外来的传真至电脑上，也就是说，您只要启动电脑并打开调制解调器电源，电脑就是处于接收传真的状态了。

接收传真的相关设定

按一下 Windows 系统上的“开始”钮，然后依序选取“程序 \ Symantec WinFax PRO \ Program Setup”指令，选后会开启 WinFax PRO Program Setup 对话框。

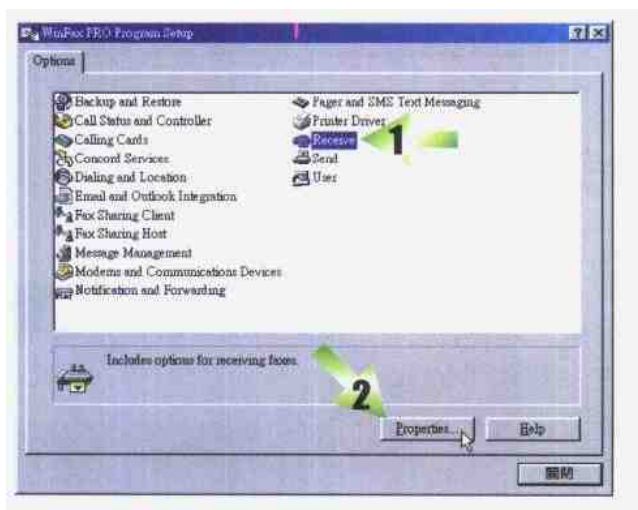

接着请选取 Receive 项目(图示 1)，再单击“Properties”钮(图示 2)来开启 Receive Properties 对话框。

切换到 General 标签页(图 1)，我们可以发现在预设的情况下，Automatically answer incoming calls(图 2，自动回应来电)选项是勾选的，而且会在两声铃响后开始回应(图 3)。



接收传真

在自动回应的状态下，WinFax PRO 10.0 会自动接听每一次来电，如此可能会造成您的困扰，因为只要电话铃声响了，不管这次电话是不是传真电话，WinFax PRO 10.0 都会自动回应，并且会开启如右图的对话框准

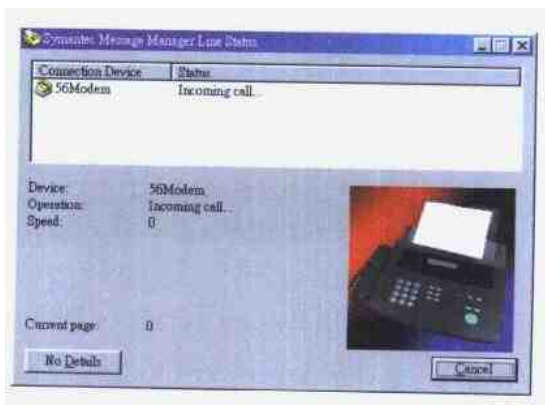

备接收传真。如果刚好是一个传真电话，那么 WinFax PRO 就会如下面的例子开始接收传真。





接收完成后，会关闭接收时的对话框，并且在 Windows 任务栏右方会出现  图标，表示有新接收的传真在电脑内。

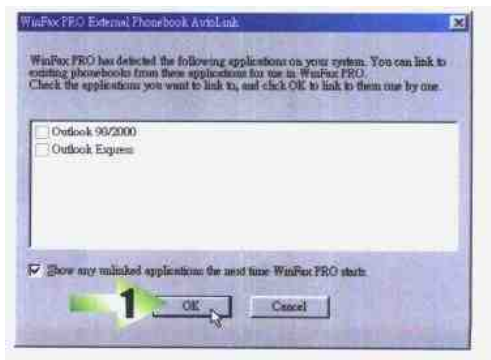

在  图标上双击鼠标左键后，可以开启 Message Manager (信息管理员) 视窗来查看该信息的内容，此时读者们的屏幕会出现如右图的对话框，请直接按下“OK”按钮(图示 1)，笔者稍后会说明其设定方式。



出现 Message Manager 视窗后，会自动切换到“接收记录”文件夹中(图示 1)。请在右方的记录列表中，找到最近一笔(最上方)成功的接收记录 ✓  (图示 2)，这就是刚才所接收到的传真(传真接收)。不过您也许在“接收记录”文件夹中，看到大部分的接收记录前都会有 ✕  符号(图示 3)，这表示这些记录为未回应的记录，可能是一般的语音电话(语音接收)。

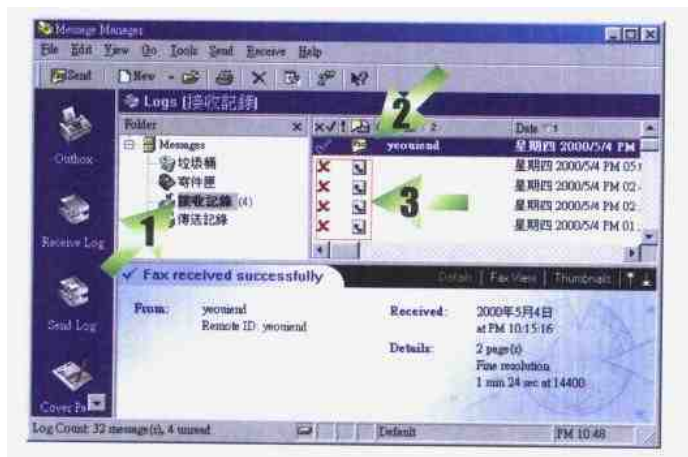

在图示 2 的传真接收(已回应)纪录上双击鼠标左键后，即可从 WinFax PRO Viewer(浏览器)视窗中看到这个传真的内容。



WinFax PRO Viewer 视窗除了用于浏览传真内容外，还可以将传真文件储存起来，其支持的文件格式有 WinFax 附件(*.fxs)、WinFax 传送(*.fxd)、WinFax 接收(*.fxr)与 PCX 文件，除此之外还可以导出 TIFF、BMP、PCX、DCX、FXS(WinFax 格式)与 FXM(WinFax 多页)等文件格式。关于 WinFax PRO Viewer 的操作方法笔者会在第三章详细地说明。

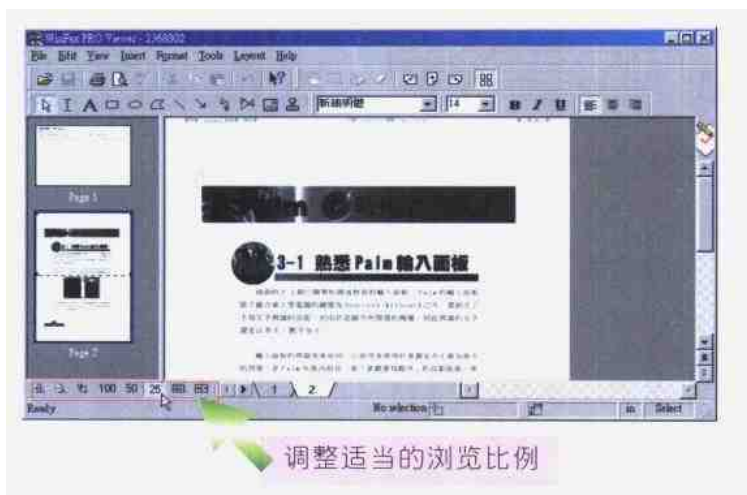

2-4 善用控制器

Controller(控制器)是一个常驻在Windows系统下的工具,启动Windows后会启动“控制器”,当我们移动鼠标游标在Windows任务栏上的“控制器”图标时,它会告诉我们目前控制器的工作状态。



“控制器”是一个非常方便的工具,它不仅像一位管家婆,甚至还提供了一些即时的工具等着我们使用。您可以在“控制器”的图标上单击鼠标右键,按后会显示一个快捷菜单,菜单内所提供的指令笔者现在一一地为大家做个介绍。



接收传真







启动“控制器”后,电脑就已经成为一台超功能的传真机了,

它可以随时接收语音电话与传真电话。当“控制器”侦测到电话铃响时，如果是一通传真电话，此时它会自动执行接收传真的动作，使您的工作不受任何影响。



控制器的状态图标

在 Windows 任务栏上的“控制器”图标可以反应出它的工作状况，下面笔者将这些状况列出供读者参考。

-  闲置，自动接收：这是最常见到的图标，它告诉我们已经准备好随时可以接收传真。
-  闲置，手动接收：这表示“控制器”关闭了自动接收传真的功能，您可以在电话铃响时，在控制器的图标上单击鼠标右键，并从快捷菜单中选取“Manual Receive Now”指令来手动接收传真。
-  传送传真：WinFax 正在传送传真中
-  接收传真：WinFax 正在接收传真中。
-  同时接收与传送：这个图标只有在安装二台调制解调器时才会出现，代表电脑目前正在同时执行传送与接收的工作。
-  传送失败：当 WinFax 传送传真失败时就会出现这个图标，这可能是传真号码有误，或对方传真机未准备所致。
-  新传真：已接收到新的传真文件。

Send New Fax 指令

选取快捷菜单中的 Send New Fax (传送新传真) 指令后, 会直接开启 WinFax PRO Send 对话框, 来让您传送新的传真。(关于“WinFax PRO Send”对话框的操作方法笔者留待往后的章节中说明)

Send New Fax by Email 指令

选取快捷菜单中的 Send New Fax by Email (使用 E-mail 传送新传真) 指令后, 同样会开启 WinFax PRO Send 对话框, 不过它会将传真文件传送到您所指定的电子邮件信箱。

Display Status 指令

执行传送或接收传真时, WinFax PRO 会开启一个工作状态视窗让我们知道目前的工作状况, 您可以将这个视窗关闭使 WinFax 在背景中默默地执行这些工作。如果您想再度开启这个视窗, 可以在快捷菜单中选取 Display Status (显示状态) 指令。

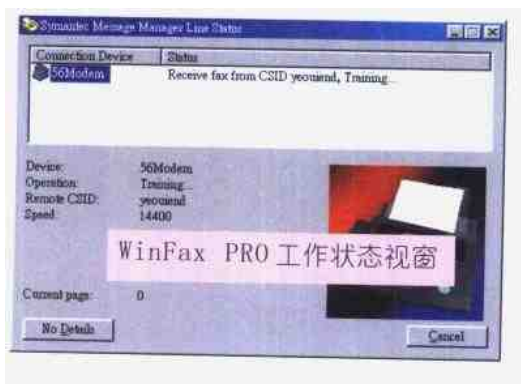

New Messages-Receive Log 指令

刚接收到一笔新的传真时，您可以在快捷菜单中选取 New Messages-Receive Log(新的信息-接收记录)指令(图示1)，接着继续选取 WinFax 所赋予的记录编号(图示2)，如此即可浏览该笔传真文件的内容。



Start Message Manager 指令

选取 Start Message Manager(启动信息管理员)指令后，可以开启“信息管理员”视窗。

Manual Receive Now 指令

当您关闭了自动接收传真的功能时，可以使用 Manual Receive Now(立即手动接收)指令来接收外来的传真电话。