

《續修四庫全書》編纂委員會編

續修四庫全書

上海古籍出版社

西清續鑑甲編

二

〔清〕王

杰等撰

據清宣統三年上海商務印書館
石印寧壽宮寫本影印原書版框
高一七三毫米寬二六四毫米

一一〇八·子部·譜錄類

西清續鑑甲編二十卷附錄一卷（卷八至卷二十）〔清〕王杰等撰……………

西清續鑑乙編二十卷（卷一至卷十二）〔清〕王杰等撰……………三九一

24734/300

西清續鑑甲編卷八目錄

舟

周

螭耳舟

雲紋舟

素舟一

素舟二

素舟三

卣

商

西清續鑑

甲編卷八

目錄一

父癸卣 有銘

周

威父卣 有銘

仲駒卣 有銘

父癸卣 有銘

史卣 有銘

父卣 有銘

子卣 有銘

叔卣 有銘

婦卣 有銘

子孫卣 有銘

兕卣 有銘

雞卣 有銘

寶卣 有銘

舉卣 有銘

馬卣 有銘

雲紋卣

雷紋卣二

雷紋卣一

環梁卣一

西清續鑑

甲編卷八

目錄二

環梁卣二

繩梁卣 有銘

瓶

漢

夔紋瓶一

夔紋瓶二

素瓶一

素瓶二

素瓶三

素瓶四

素瓶五

唐

素瓶一

素瓶二

素瓶三

壺一

商

奕車壺 有銘

周

事父壺 有銘

西清續鑑

甲編卷八

目錄三

寧父壺 有銘

子伯壺 有銘

寶壺一 有銘

寶壺二 有銘

執物壺 有銘

旅壺 有銘

饗餐壺

夔鳳壺

夔展壺

魚壺

犧首壺

堵夔壺一

堵夔壺二

堵夔壺三

西清續鑑

甲編卷八

目錄四

周螭耳舟

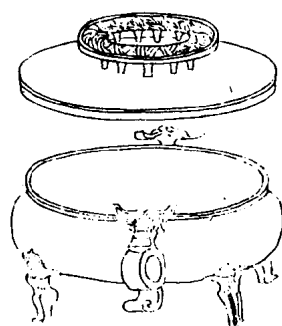

西清續鑑

甲編卷八

舟

一

右高二寸二分深一寸九分口縱四寸一分橫五寸六分腹圍一尺七寸重十六兩

周雲紋舟

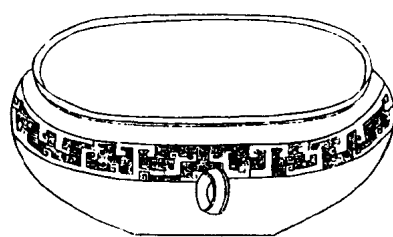

西清續鑑

甲編卷八

舟

二

右高二寸二分深二寸口縱四寸一分橫四寸八分腹圍一尺四寸一分重十三兩兩耳

周素舟一

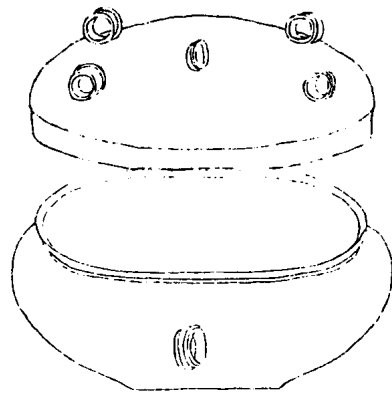

西清續鑑

甲編卷八

舟

三

右通蓋高三寸三分深二寸二分口縱四寸一分橫五寸四分腹圍一尺六寸重二十三兩

周素舟二

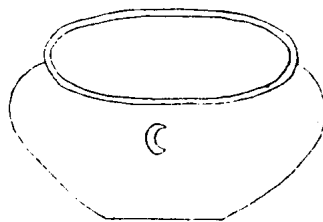

西清續鑑

甲編卷八

舟

四

右高三寸深二寸七分口縱四寸二分橫六寸腹圍一尺八寸三分重二十兩

多... 力... 日... 月... 金... 木... 水... 火... 土... 庚... 辛... 壬... 癸...

周素舟三

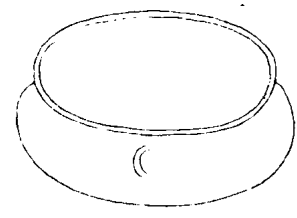

西清續鑑

甲編卷八

五

右高二寸二分深二寸一分口縱四寸三分橫五寸六分腹圍一尺七寸五分重十四兩

西清續鑑甲編 卷八

商父癸卣

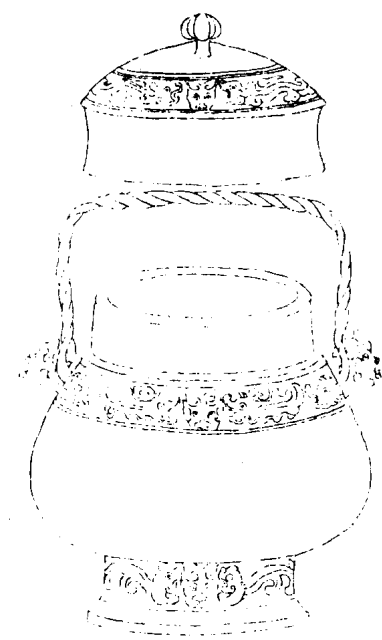

西清續鑑

甲編卷八

六

盖



父癸

器



音釋同前

右通盖高九寸五分深六寸三分口縱三寸六分橫四寸九分腹圍二尺五分重一百五十兩兩耳有提梁

五

周威父卣

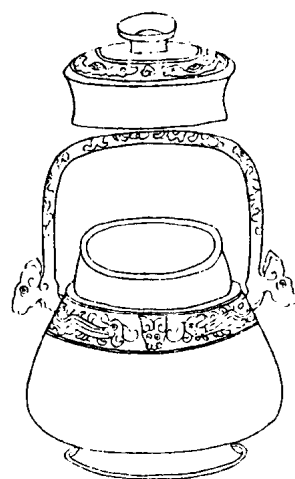

西清續鑑

甲編卷八 卣

七



威父作
旅鬯卣



音釋同前

右通蓋高五寸五分深三寸七分口縱二寸七分橫三寸九分腹圍一尺四寸八分重六十四兩兩耳有提梁威父作器者自識其名也威亦姓按齊威王之後田氏始王故其後以為姓

周仲駒卣

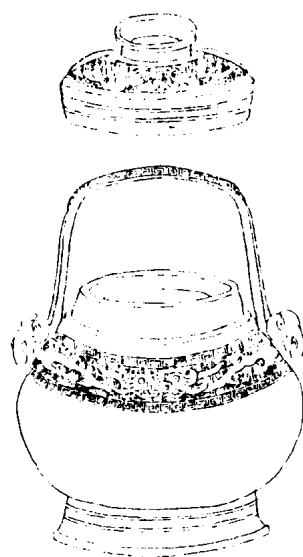

西清續鑑

甲編卷八 卣

八



仲姜
仲駒

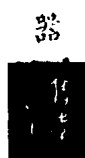

享孝
永

右通蓋高七寸五分深四寸四分口縱二寸六分橫四寸三分腹圍一尺八寸重一百八兩兩耳有提梁按博古圖仲駒父敦寧壽鑑古仲駒壺銘文皆左按此銘仲駒仲姜亦當從左旋讀

周父癸卣

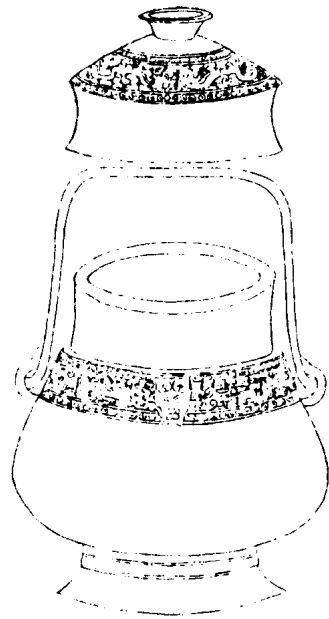

西清續鑑

甲編卷八 卣

九

蓋



亞形手持貝形癸父

器



音作同前

右通蓋高八寸七分深六寸一分口縱三寸二分橫四寸六分腹圍一尺九寸八分重一百五十兩兩耳有提梁按古者人臣有功君錫之貝則作彝器以薦于宗廟此銘於亞形中作手持貝象乃紀君恩以昭虔敬也

西清續鑑甲編 卷八

周史卣

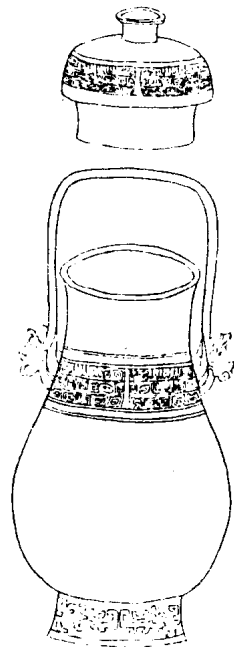

西清續鑑

甲編卷八 卣

十

蓋



史父丁

器



音作同前

右通蓋高一尺五分深八寸二分口徑三寸二分腹圍一尺七寸九分重一百一兩兩耳有提梁

七

周父卣

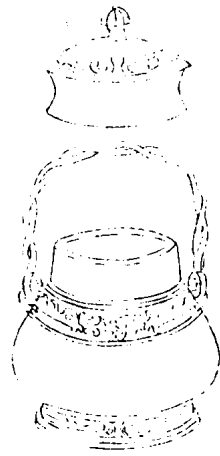

西清續鑑

甲編卷八 卣

十一

卣

作父

右通蓋高六寸四分深四寸三分口縱二寸三分橫三寸腹圓一尺三寸四分重五十八兩兩耳有提梁

周子卣

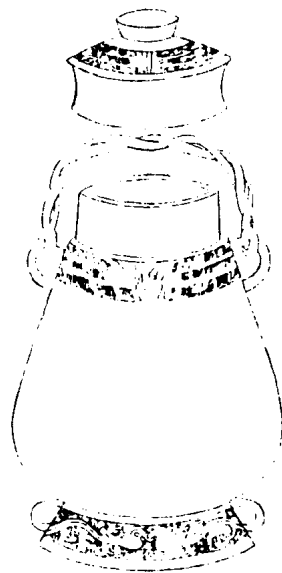

西清續鑑

甲編卷八 卣

十二

卣

子

右通蓋高一尺二寸三分深九寸九分口縱二寸九分橫四寸三分腹圓二尺二寸重一百九十六兩兩耳有提梁

周叔卣

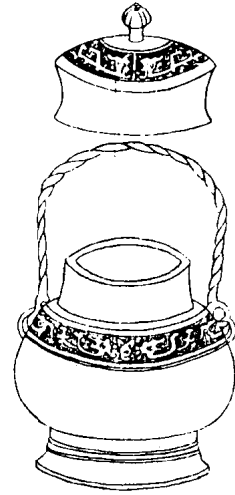

西清續鑑

甲編卷八

十三

卣

叔父辛

右通蓋高八寸三分深四寸九分口縱三寸一分橫四寸一分腹圍一尺六寸一分重八十二兩兩耳有提梁

西清續鑑甲編 卷八

周婦卣

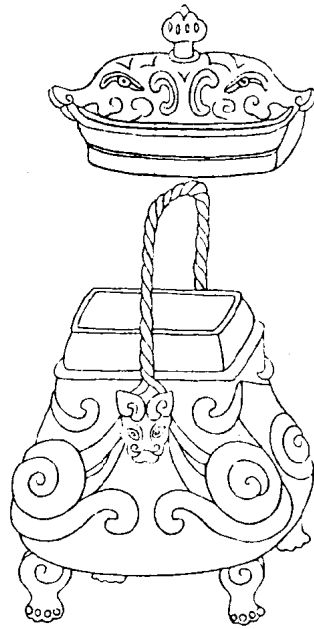

西清續鑑

甲編卷八

十四

蓋

葵婦

器

音釋同前

右通蓋高八寸三分深五寸一分口縱三寸橫三寸七分腹圍二尺二分重一百四十四兩兩耳有提梁

九

周子孫卣

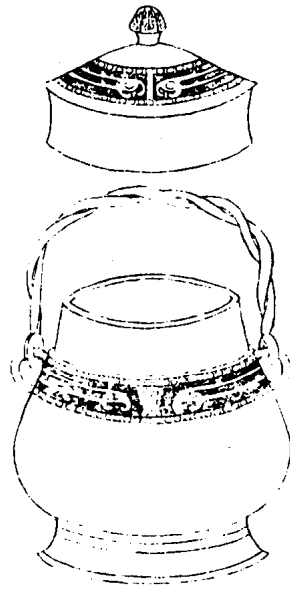

西清續鑑

甲編卷八

白

十六

蓋



子孫

器



右通蓋高八寸五分深五寸三分口縱三寸一分橫四寸三分腹圍一尺八寸三分重一百一十二兩兩耳有提梁

周兕卣

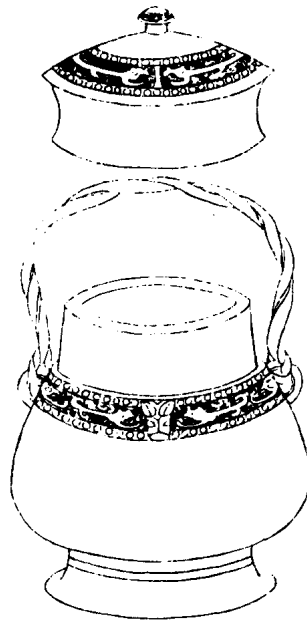

西清續鑑

甲編卷八

白

十六

蓋



兕形
立
父
庚

器



音釋同前

右通蓋高八寸六分深六寸口縱三寸六分橫四寸六分腹圍二尺二分重一百七十九兩兩耳有提梁銘於室中作兕形蓋取詩人稱彼兕觥之義

周雞卣

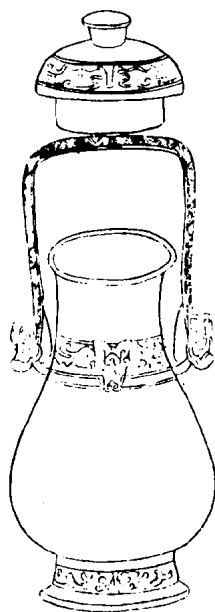

西清續鑑

甲編卷八

十七



雞卣

右通蓋高一尺五分深七寸八分口徑三寸一分腹圍一尺七寸五分重一百十二兩兩耳有提梁銘首作雞形周禮雞人疏曰雞人大祭祀夜呼旦雞又屬木在春銘作雞形義或取此

西清續鑑甲編 卷八

周寶卣

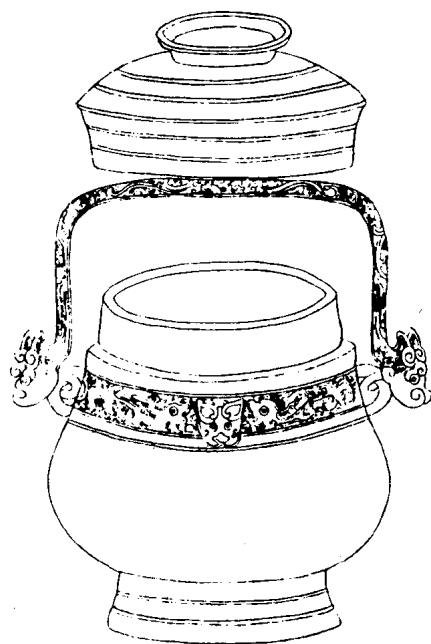

西清續鑑

甲編卷八

十八

蓋



子孫作寶用

器



音釋同前

右通蓋高一尺二寸五分深八寸三分口縱四寸八分橫七寸腹圍三尺重四百十六兩兩耳有提梁

一

周舉白

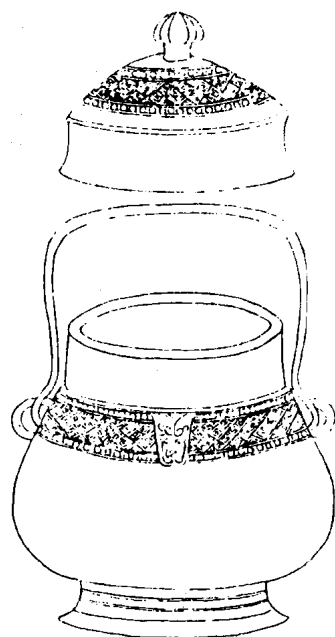

西清續鑑

甲編卷八

十九

蓋



朱

器



音梓同前

右通蓋高九寸深六寸一分口縱三寸五分橫四寸六分腹圍一尺九寸七分重一百四十二兩兩耳有提梁

周高白

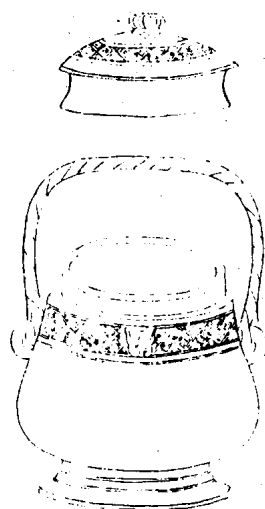

西清續鑑

甲編卷八

二十

蓋



高

器



音梓同前

右通蓋高六寸深三寸九分口縱二寸四分橫三寸三分腹圍一尺三寸三分重五十六兩兩耳有提梁博古圖商兄癸貞說著以鬲形者古人於酒器多以此為飾蓋欲如鬲之炊氣相通也按古器一字銘多識作器者之名舊說似涉