Movie

流金岁月

国内影视音乐改编的钢琴曲集

刘津德 编配

湖南人民出版社

Piano

流金岁月

国内影视音乐改编的钢琴曲集

刘津德 编配

湖南人民出版社

图书在版编目(CIP)数据

流金岁月:国内影视音乐改编的钢琴曲集/刘津德编配.
—长沙:湖南人民出版社,2002.10
ISBN 7-5438-3099-X

Ⅰ.流… Ⅱ.刘… Ⅲ.钢琴-器乐曲-中国-选集
Ⅳ.J647.41

中国版本图书馆 CIP 数据核字(2002)第 073691 号

责任编辑:李思远
陈　欣
装帧设计:谢　路

流金岁月
——国内影视音乐改编的钢琴曲集
刘津德　编配
*
湖南人民出版社出版、发行
(长沙市展览馆路 66 号　邮编:410005)
湖南省新华书店经销　湖南望城湘江印刷厂印刷
2002 年 10 月第 1 版第 1 次印刷
开本:889×1230　1/16　印张:8.75
印数:1-5,000
ISBN7-5438-3099-X
J·65　定价:20.00 元

前　言

这本《流金岁月》精心选编了四十多首影视歌曲，大部分是人们所熟悉喜爱、经久传唱的，包括了各种体裁类型的歌曲。有时候，人们可能对电影电视的故事情节、具体画面在记忆上有些模糊，但那些主题歌、插曲却镶入脑海被牢牢记住了。它使我们回忆起许多美好的时光，回忆起青春、回忆起爱情……

爱美之心，人皆有之。音乐的美，常常是人们无意中接受的，因为好听的音乐是不会轻易从耳边流走的。歌声起处，立刻会把飘起的思绪拉向平静，几分优雅，几分忧伤，几分悠然，几分激动……我们的情感就像旷野上的溪水无拘无束地流淌着。

这些编配的乐曲既可用作独奏，也能用作伴奏。为便于演唱，大多采用原曲原调。在每首乐曲前，都标写了原曲的小段歌词，以便于回忆。在钢琴技巧上，力求浅显易弹，使演奏者没有技术负担，全身心地沉浸在音乐中去感受和体会影视与钢琴结合的无穷魅力。

愿大家喜爱这些乐曲。

刘津穗

目　录

民歌类

我的祖国（故事影片《上甘岭》插曲）……（1）
谁不说俺家乡好（故事影片《红日》插曲）……（3）
花儿为什么这样红（故事影片《冰山上的来客》插曲）……（6）
边疆的泉水清又纯（故事影片《黑三角》插曲）……（9）
渔家姑娘在海边（故事影片《海霞》插曲）……（12）
大海啊，故乡（故事影片《大海在呼唤》主题歌）……（15）
驼　铃（故事影片《戴手铐的旅客》主题歌）……（18）
送　别（故事影片《城南旧事》主题歌）……（20）
散包相会（故事影片《草原上的人们》插曲）……（23）
婚　誓（故事影片《芦笙恋歌》插曲）……（25）
生死相依我苦恋着你（电视系列片《共和国之恋》主题歌）……（28）
乡　恋（电视片《三峡传说》插曲）……（31）
枉凝眉（电视连续剧《红楼梦》主题歌）……（33）
珊瑚颂（歌剧影片《红珊瑚》选曲）……（36）
绣红旗（歌剧《江姐》选曲）……（39）

通俗类

万水千山总是情（电视连续剧《万水千山总是情》主题歌）……（41）
少年壮志不言愁（电视连续剧《便衣警察》主题歌）……（45）

此为试读，需要完整PDF请访问：www.ertongbook.com

渴　望（电视连续剧《渴望》主题歌）……（48）
篱笆墙的影子（电视连续剧《篱笆·女人和狗》主题歌）……（51）
山不转水转（电视连续剧《山不转水转》主题歌）……（54）
投入地爱一次（电视系列剧《编辑部的故事》主题歌）……（58）
糊涂的爱（电视连续剧《过把瘾》插曲）……（61）
我不想说（电视连续剧《外来妹》插曲）……（63）
好汉歌（电视连续剧《水浒传》主题歌）……（65）
你快回来（电视连续剧《永不瞑目》片尾主题歌）……（69）
你是否爱过我（电视连续剧《像雾像雨又像风》片头曲）……（72）
牵　手（故事影片《喜宴》主题歌）……（75）
爱得正好（电影《玻璃樽》主题歌）……（80）
橄榄树（台湾故事影片《欢颜》主题歌）……（83）
一帘幽梦（台湾故事影片《一帘幽梦》主题歌）……（87）
在水一方（台湾电视连续剧《在水一方》主题歌）……（91）
昨夜星辰（台湾电视连续剧《昨夜星辰》主题歌）……（94）
问　情（台湾电视连续剧《戏说乾隆》主题歌）……（98）

流行类

当　（电视剧《还珠格格》第一部片头曲）……（101）
自从有了你（电视剧《还珠格格》第二部片头曲）……（105）
情深深、雨濛濛（电视剧《情深深、雨濛濛》片头曲）……（109）
好想好想（电视剧《情深深、雨濛濛》插曲）……（115）
流星雨（电视剧《流星花园》主题曲）……（119）
情非得已（电视剧《流星花园》片头曲）……（123）
你要的爱（电视剧《流星花园》片尾曲）……（128）

我的祖国

故事影片《上甘岭》主题曲

一条大河波浪宽
风吹稻花香两岸
我家就在岸上住
听惯了艄公的号子
看惯了船上的白帆
……

乔　羽　词
刘　炽　曲
刘津德　编配

稍慢 优美 亲切

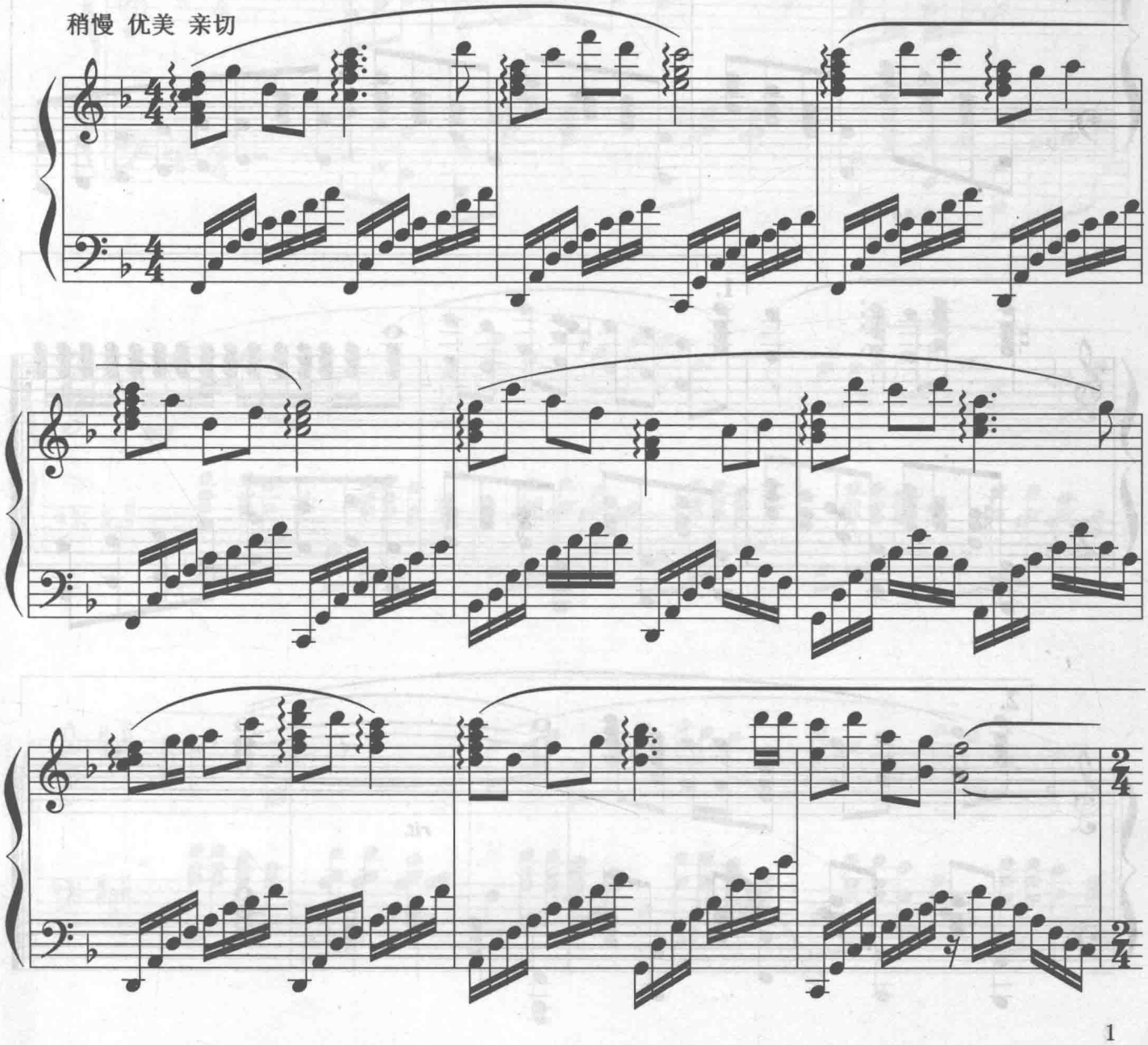

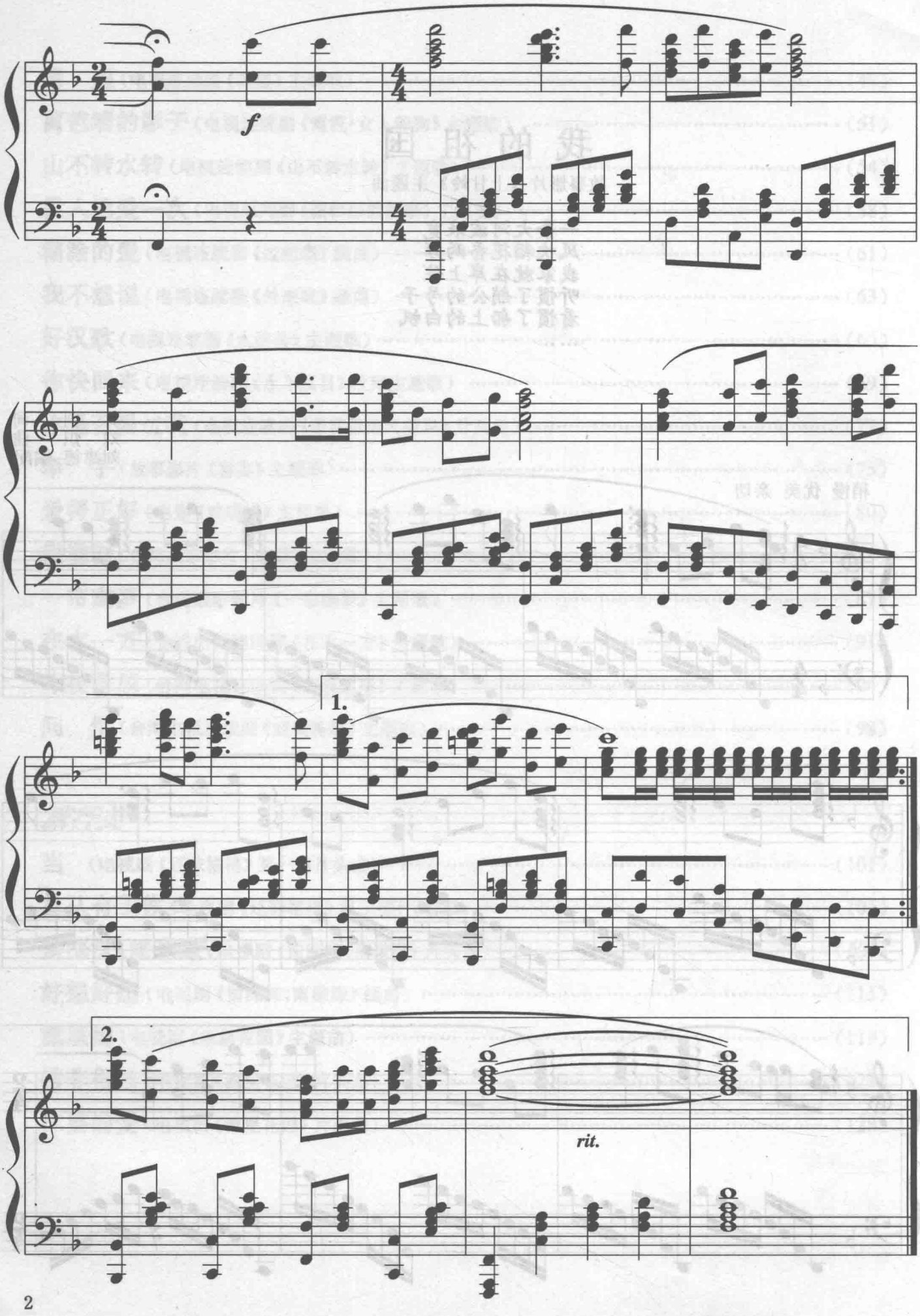
f
1.
2.
rit.

谁不说俺家乡好

故事影片《红日》插曲

一座座青山紧相连
一朵朵白云绕山间
一片片梯田一层层绿
一阵阵歌声随风传
……

吕其明
杨庶正 词曲
肖培衍
刘津德 编配

稍慢 亲切

f

mf

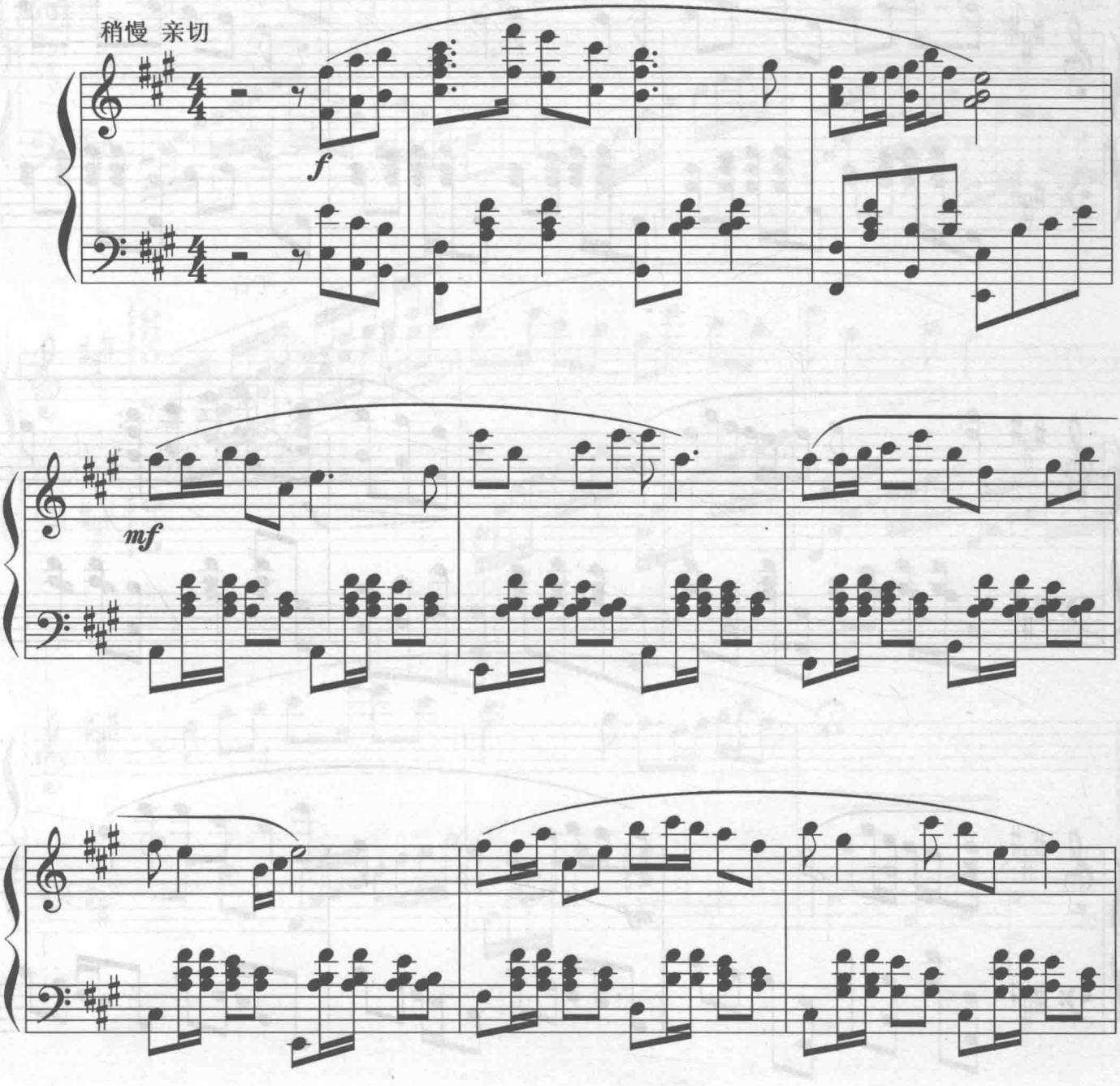

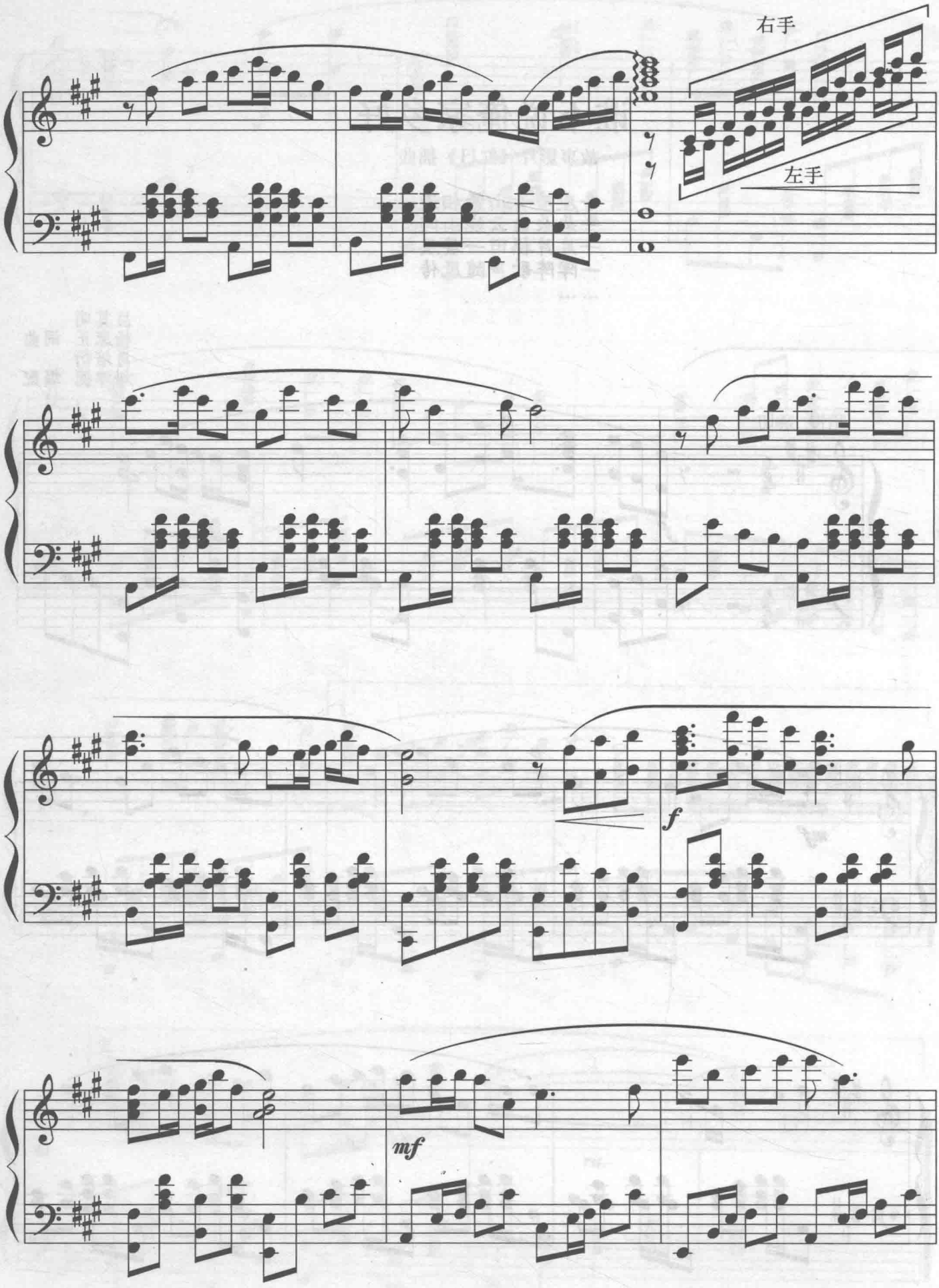
右手
左手
f
mf

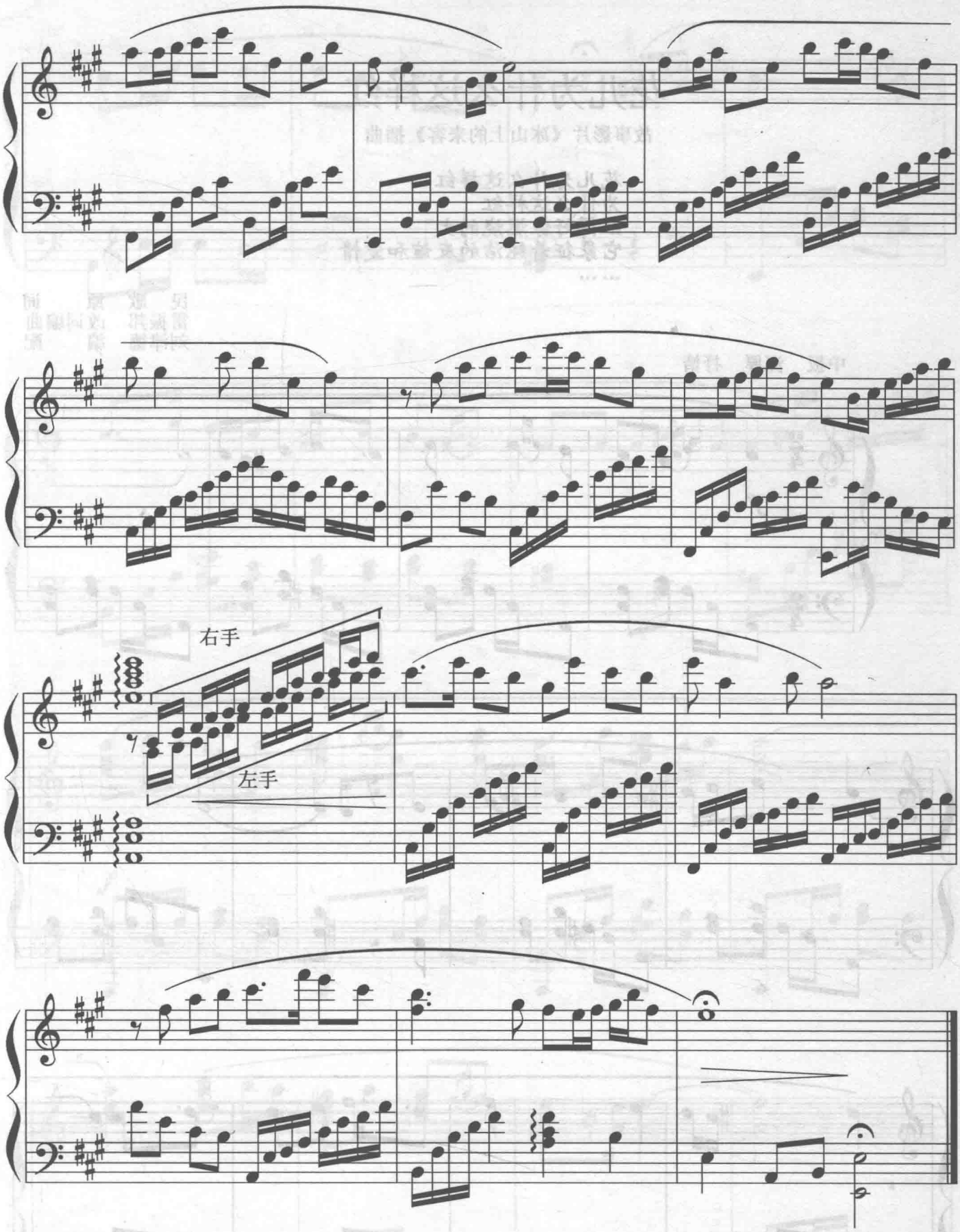

此为试读,需要完整PDF请访问: www.ertongbook.com

花儿为什么这样红

故事影片《冰山上的来客》插曲

花儿为什么这样红
为什么这样红
红得好像燃烧的火
它象征着纯洁的友谊和爱情
……

民　歌　原　词
雷振邦　改词编曲
刘津德　编　配

中板　深厚　抒情

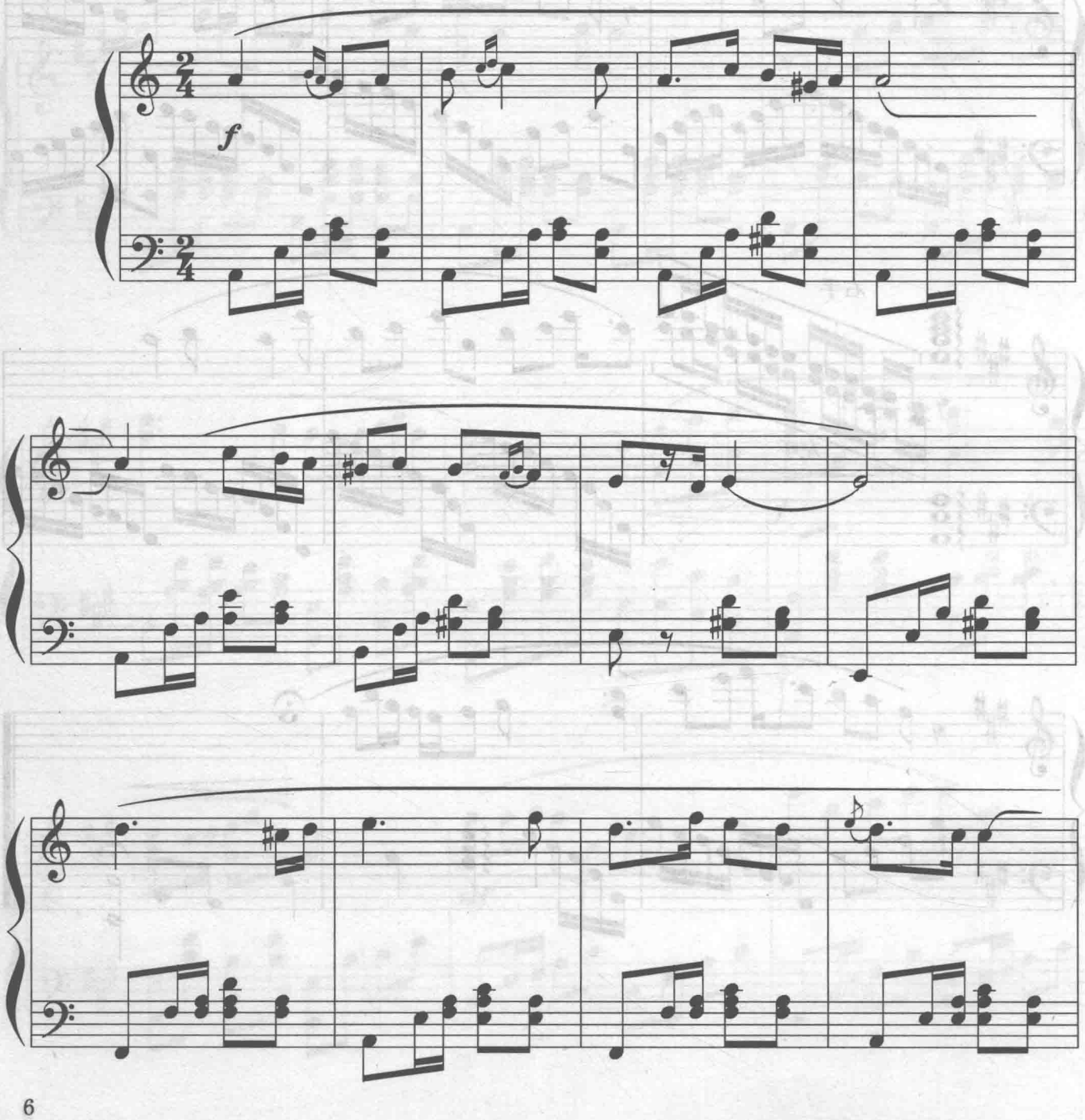

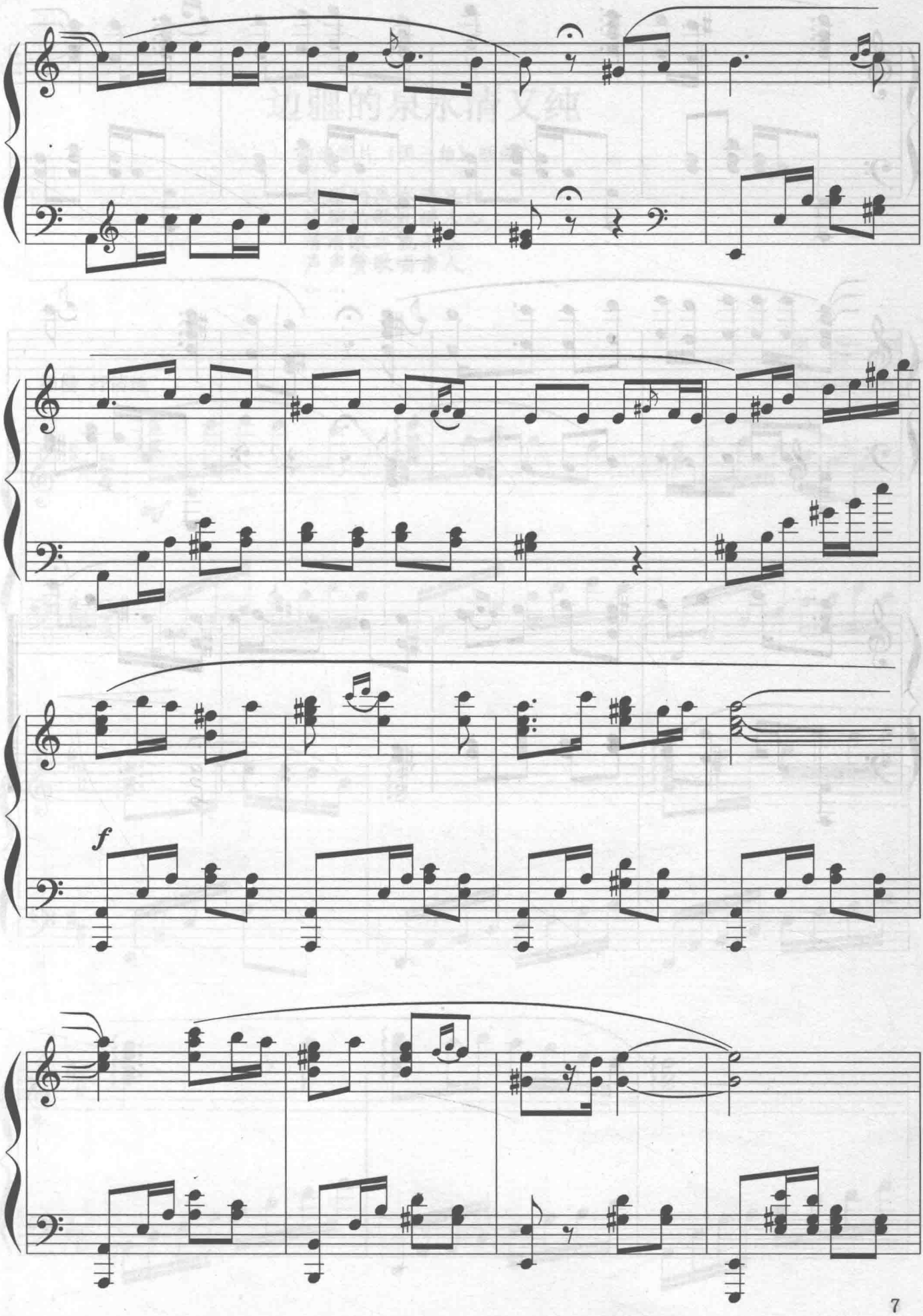
f

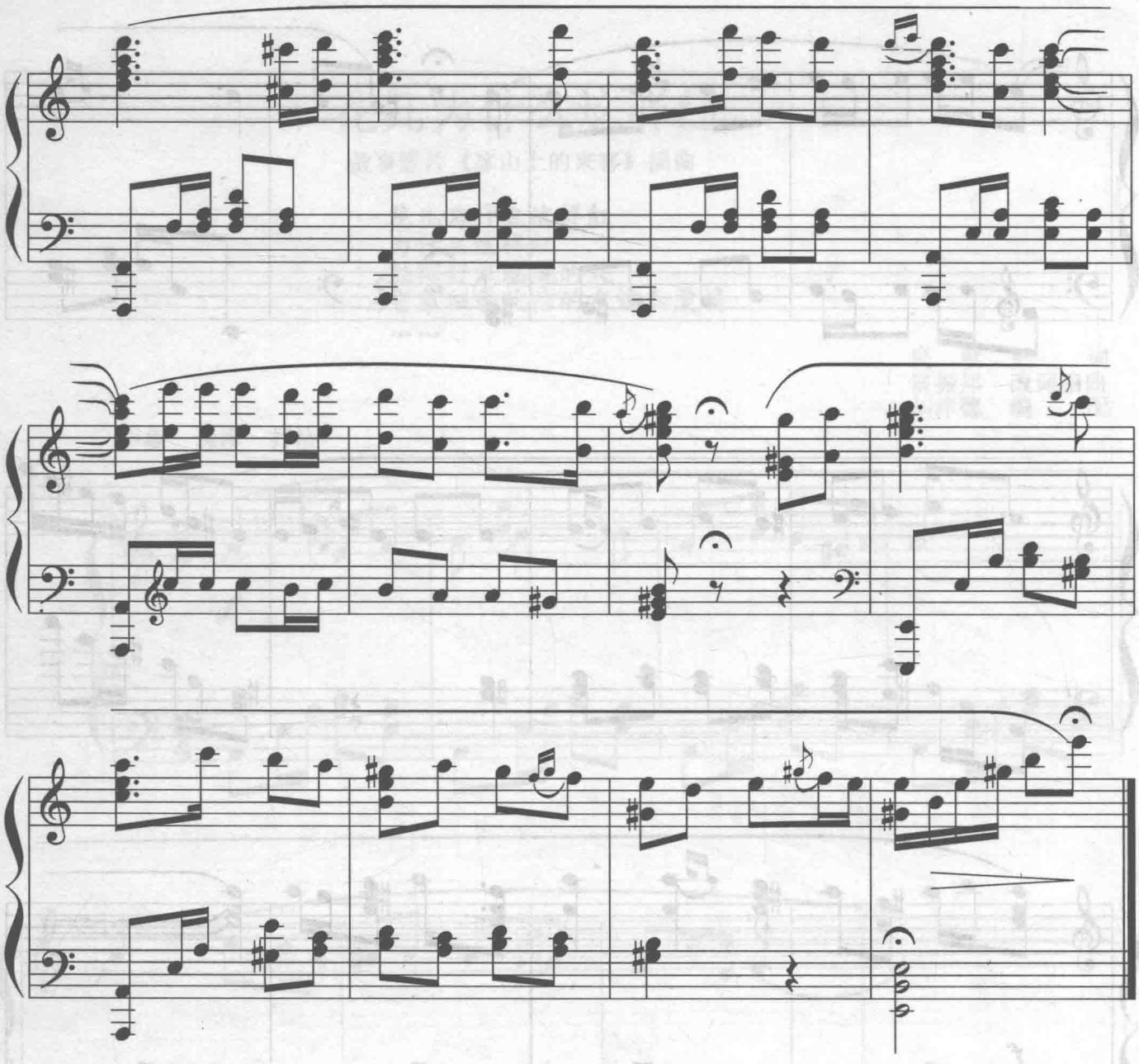

边疆的泉水清又纯

故事影片《黑三角》插曲

边疆的泉水清又纯
边疆的歌儿暖人心
清清泉水流不尽
声声赞歌唱亲人
……

凯　传　词
王　酩　曲
刘津德　编配

稍慢　抒情地

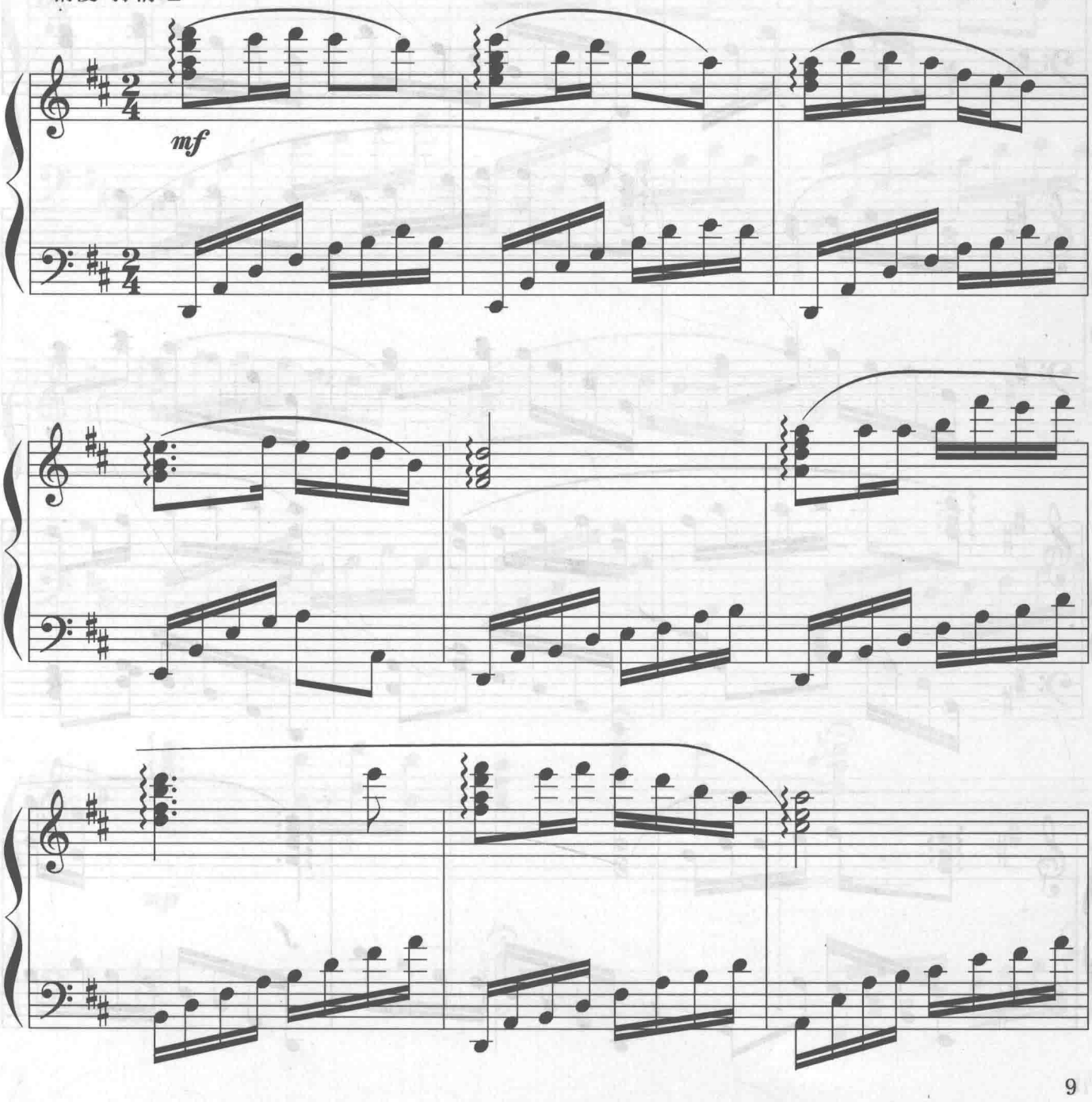

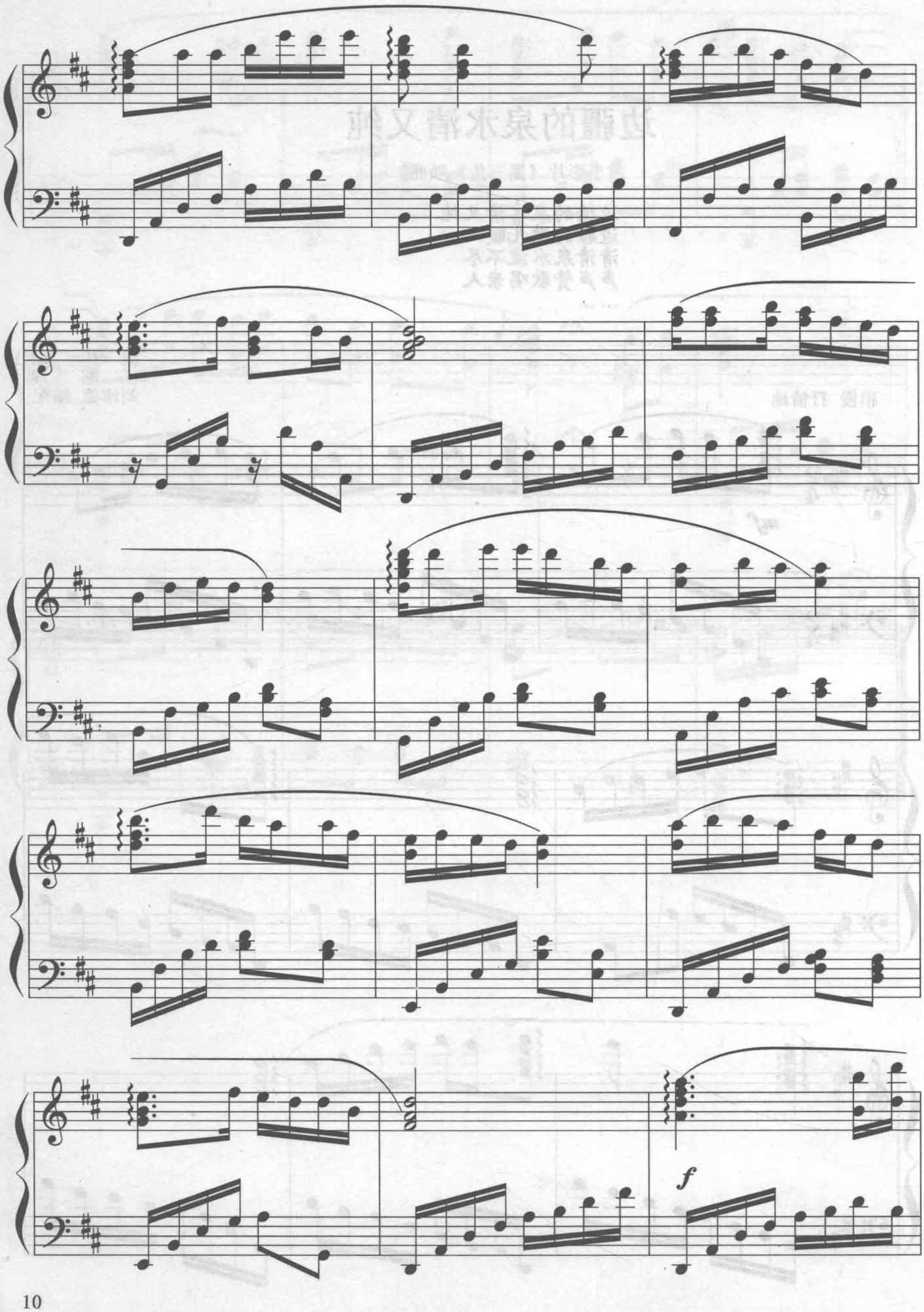
f

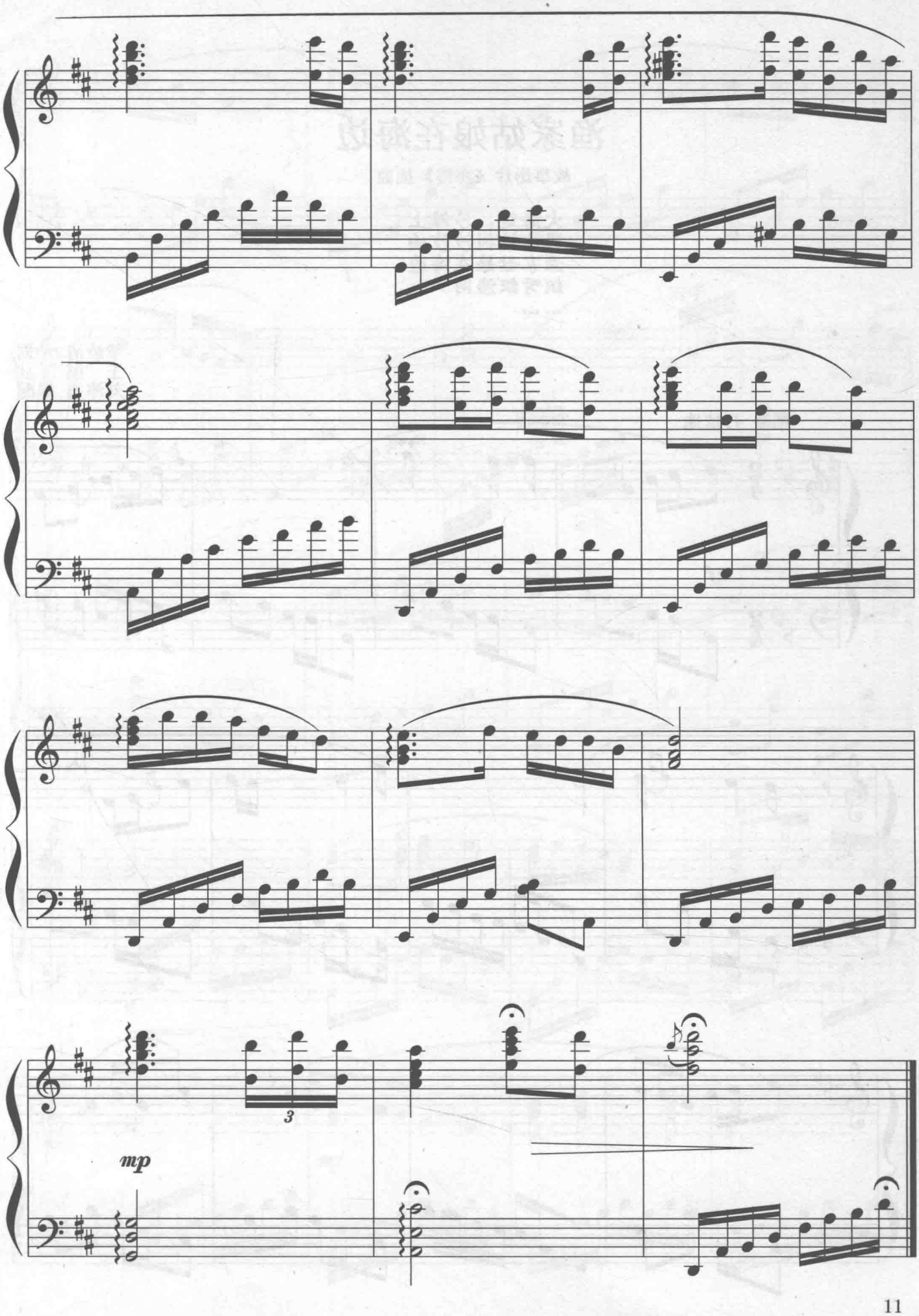

此为试读,需要完整PDF请访问: www.ertongbook.com