# 民國獻文類編續編

國家圖書館出版社

民國文獻類編續編

軍事卷

380

民國時期文獻保護中心
中國社會科學院近代史研究所
編

民國文獻類編續編

# 軍事卷

380

民國時期文獻保護中心
中國社會科學院近代史研究所 編

國家圖書館出版社

# 第三八〇册目録

陸軍講武堂同學録（第七期）　一九二八年出版……一

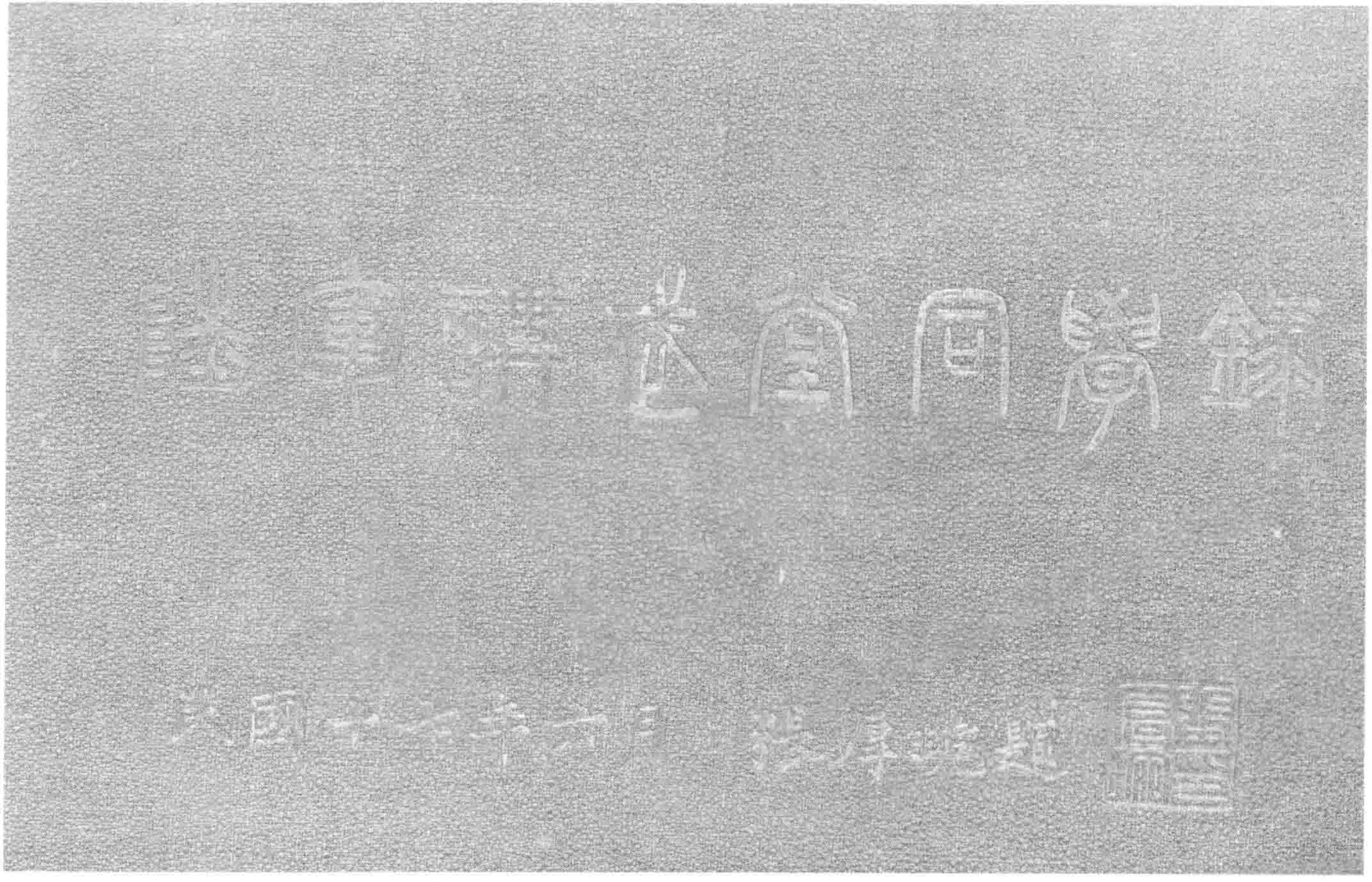

此为试读，需要完整PDF请访问：www.ertongbook.com

# 第七期

總隊長　王靜軒題

# 學富韜鈐

張作霖

# 戎軒勵翼

張厚琬題

此为试读，需要完整PDF请访问：www.ertongbook.com

# 同學錄序

易曰二人同心其利斷金孔子曰德不孤必有鄰羣之爲義大矣哉郅治之世人化於道民皆其類無界藩畛域之局也自善惡別而好惡見聲應氣求之情乃發乎其自然聖哲於此導之以中正勵之以道義迺蘊爲德業發爲經綸極其效於政教治化下焉者則朋黨標榜其爲用渺乎小矣同學錄於古無徵自彫鏤術工凡搢紳章服之士或產自一國一郡或出自同黌同年每稽其里居姓氏長幼編列之爲書固一時之風尚矣考其意之所在曰敎交也曰期毋相忘也曰示衆之不可侮以張大羣之聲聞也嗚呼意是矣而未盡也凡以文字著於楮墨必有可思不可見之精神以附麗之而後乃可貴所以附麗之者維何曰合異地異姓之士共在一堂者何爲也其在一堂師長所敎者何事也友朋所相與期勉者何志也離校之去所賚以去者何物所內而自矢者又何物也今日以此寄此卷異日開卷即恍然覩此而有所會於中於此而求斷金之利於此而得不孤之益其爲用當不在聯交備忘僅爲記姓名之書而已也講武堂第七期生刋同學錄爰序此以示勗諸生其知之其知而識之時在戊辰夏初

總隊長王靜軒

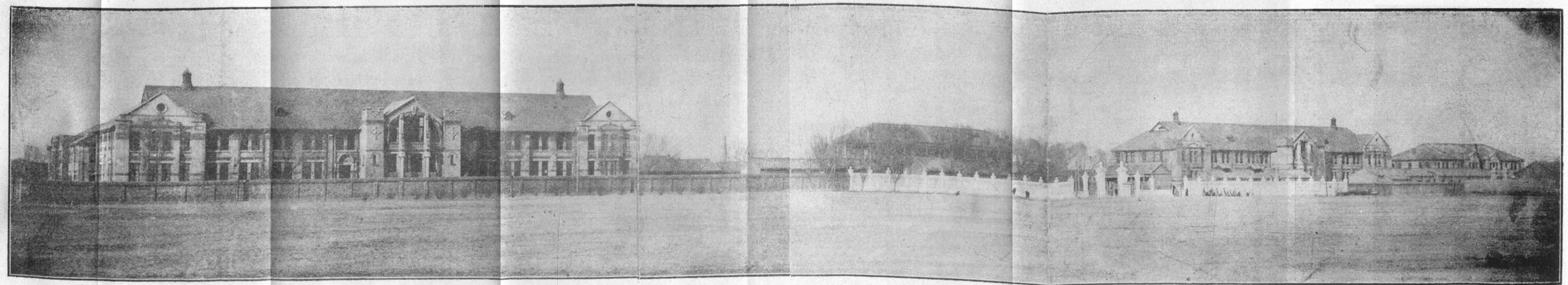

本校正面全景

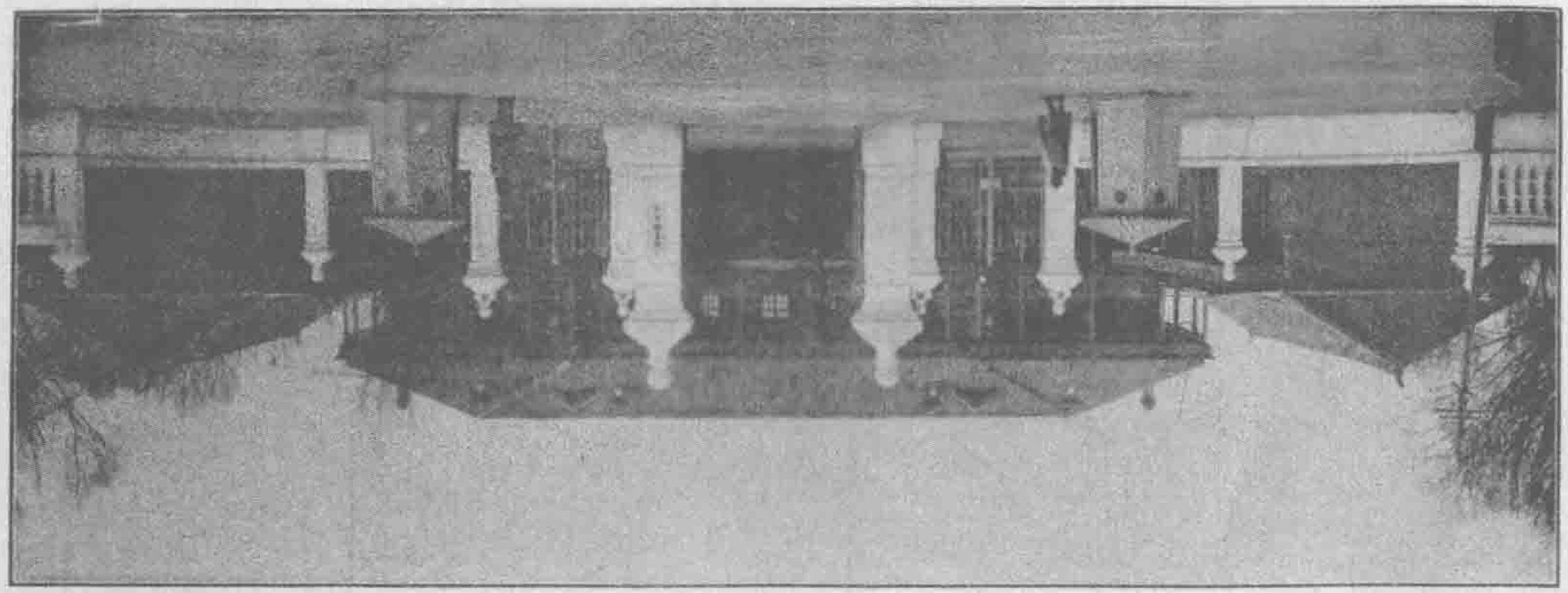

校　門

第七期

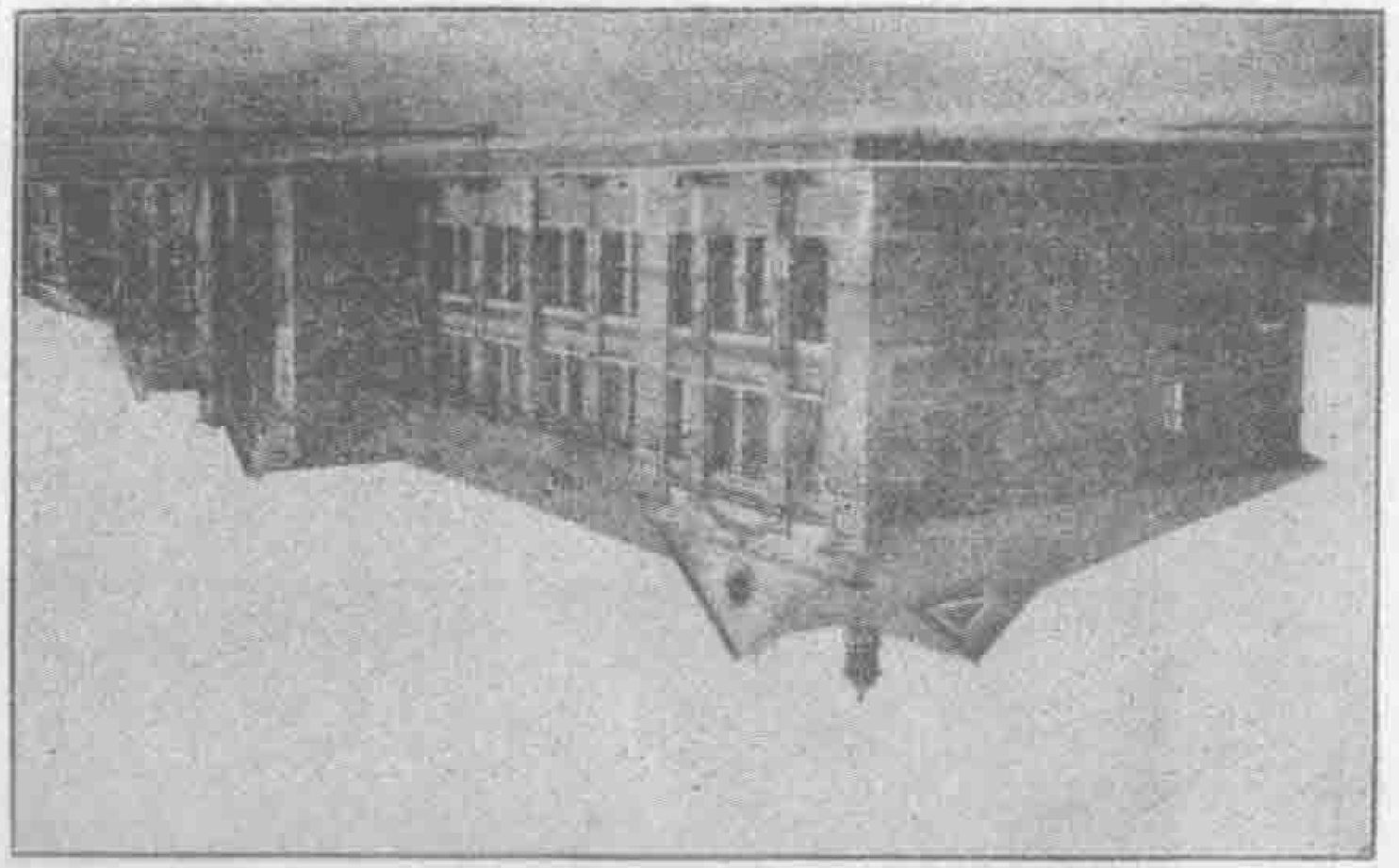

東 隆 斜 面

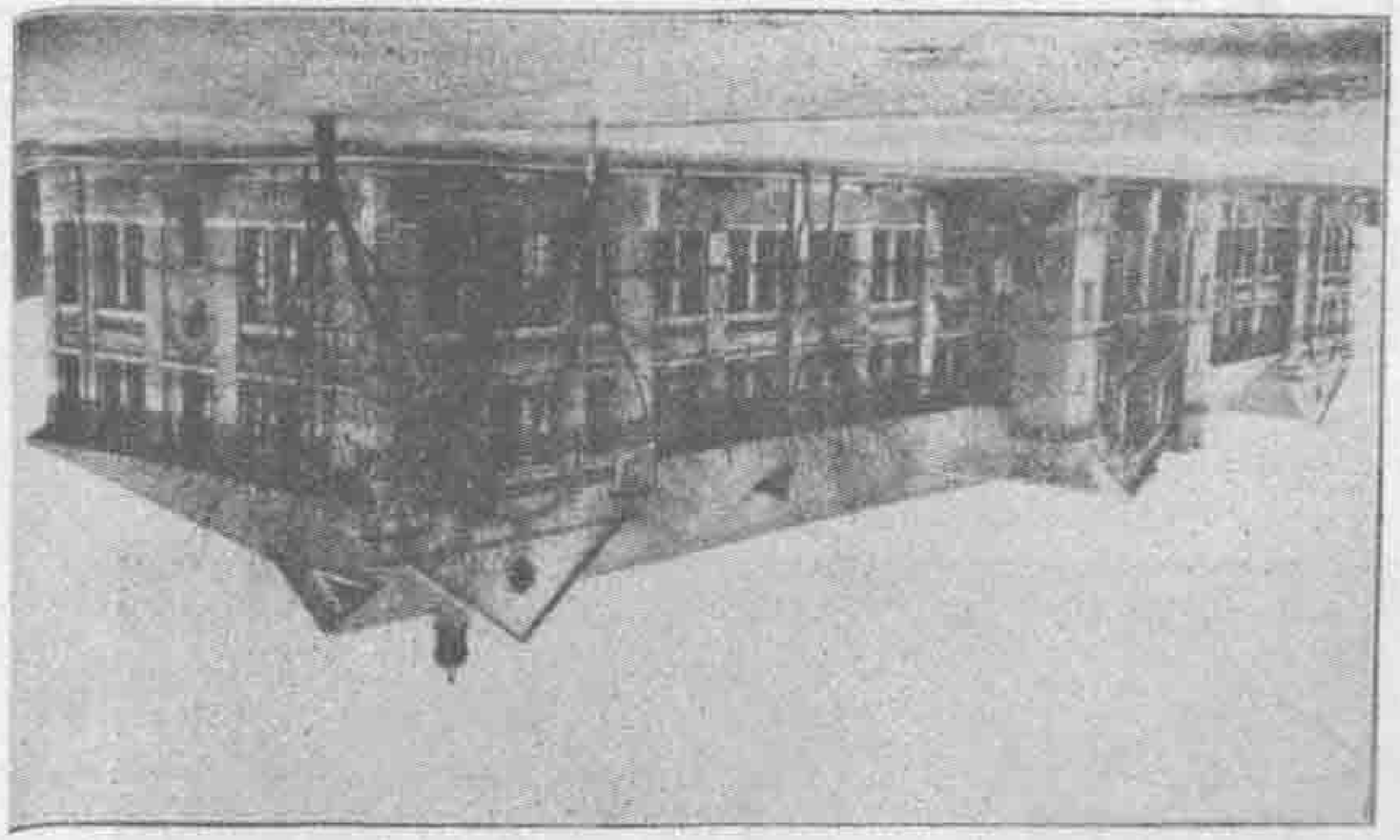

西 樓 斜 面

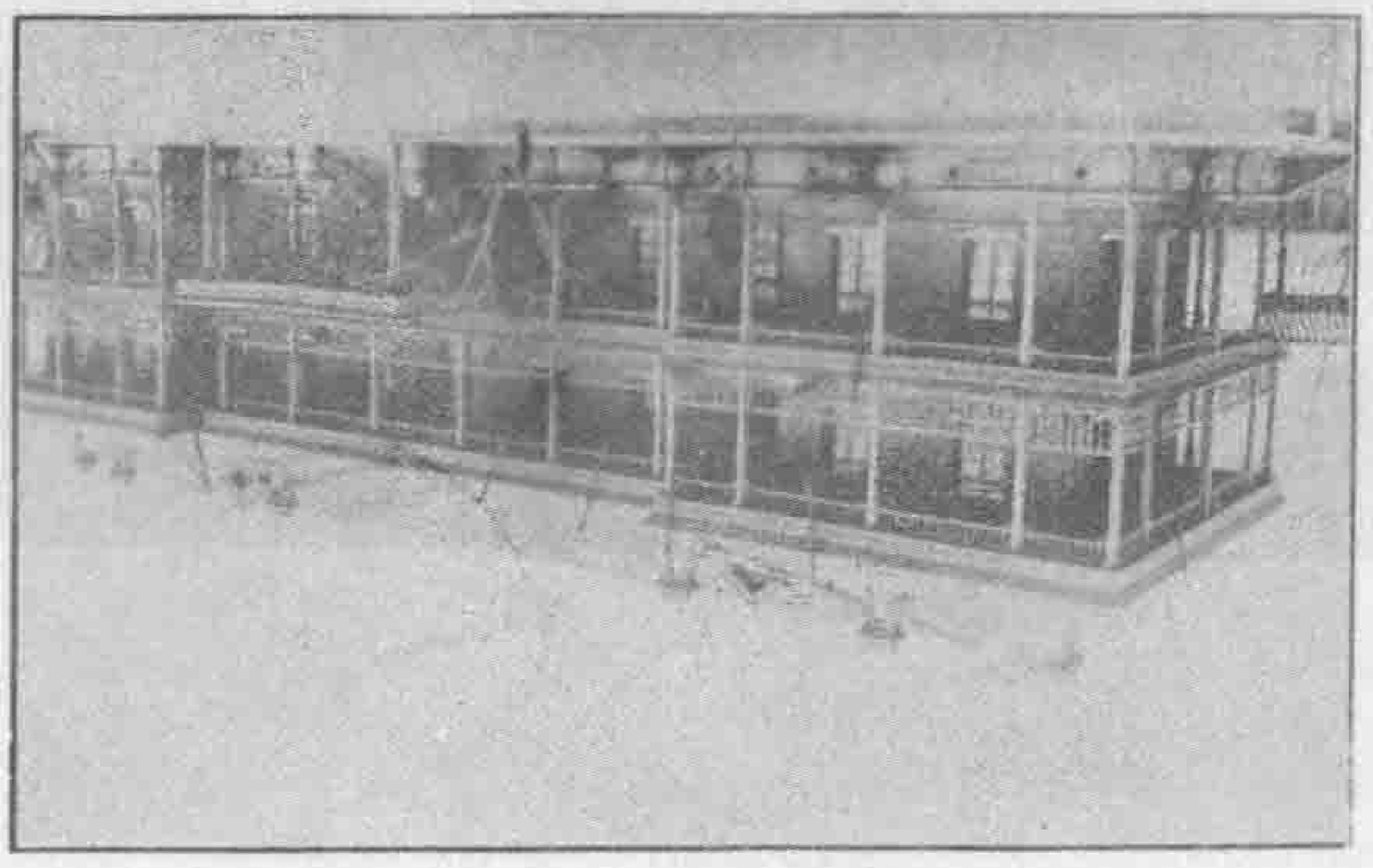

校 本 部

第 七 圖