民國文獻類編續編

民國文獻類編續編

政治卷

115

民國時期文獻保護中心
中國社會科學院近代史研究所
編

國家圖書館出版社

民國文獻類編續編

政治卷 115

民國時期文獻保護中心
中國社會科學院近代史研究所 編

國家圖書館出版社

第一一五册目録

察哈爾省民政彙刊　察哈爾省民政廳編　察哈爾省民政廳，一九三六年出版……一

民國二十五年五月

察哈爾省民政彙刊

楊兆庚題

此为试读，需要完整PDF请访问：www.ertongbook.com

插圖

宋委員長肖像

像肖席主張府政省爾哈察

察哈爾省民政廳楊廳長肖像

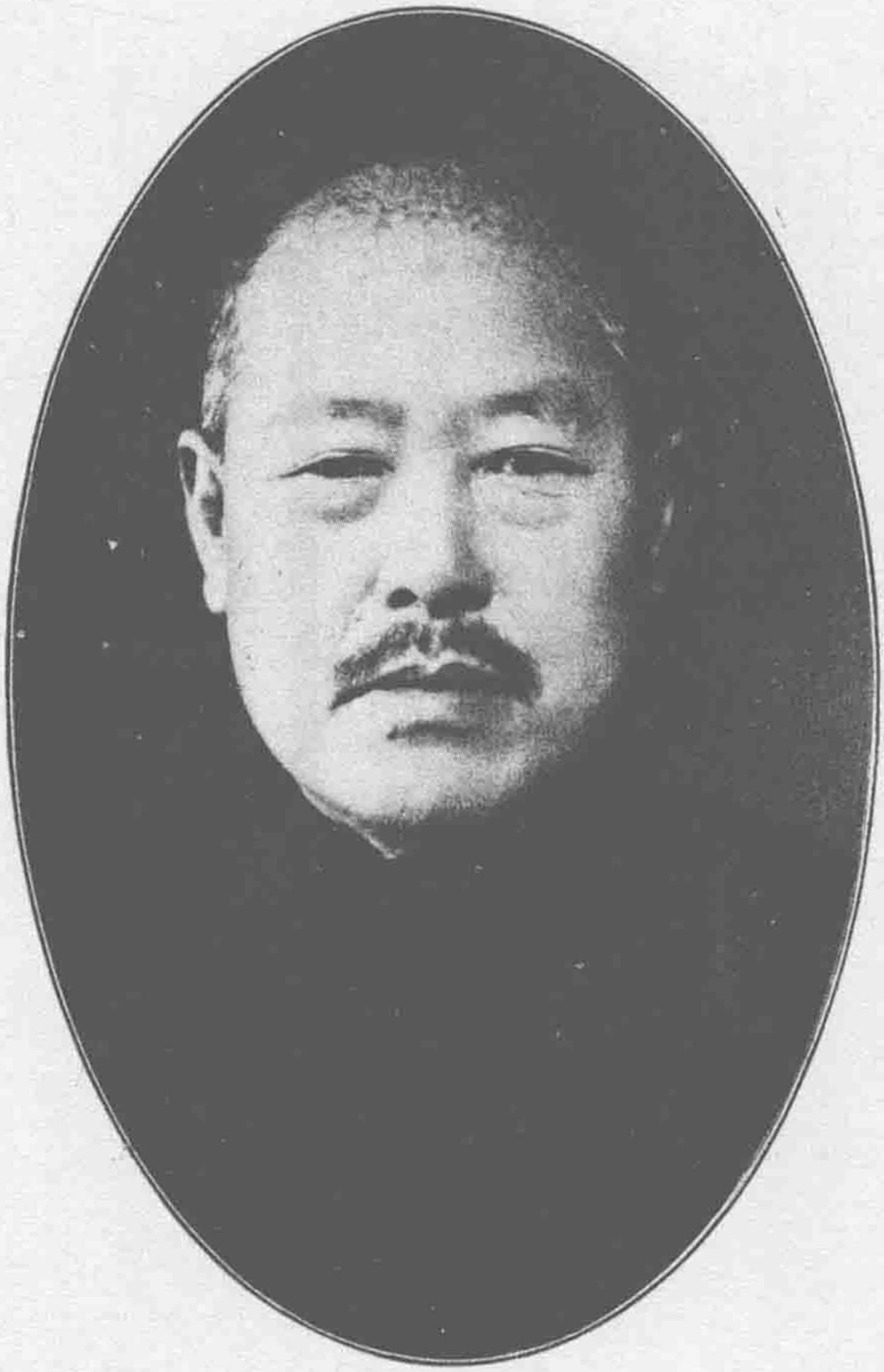

此为试读，需要完整PDF请访问：www.ertongbook.com

序言

序

民國二十一年九月一日

明軒宋主席來主察政 兆庚 承乏秘書長職務關於民政方面如訓練縣長整理公安懲治貪汚改善民生以道德正人心以禮教厚風俗凡可以爲民衆解除痛苦增進利益者無不盡力推行政治漸納於軌道地方頗告安寧至二十四年七月宋公移鎭北平旋任冀察政務之責十一月前任廳長秦公德純升任北平市長 兆庚 接任斯職材輕責重深懼弗勝幸成規具在有所率循仍遵

宋公勤政愛民之心努力推進甫逾八月奉調離職爰將任內經

辦各事擇要彙編成册以備參攷雖無成績可言亦前事不忘後
事之師之意云爾

中華民國二十五年七月諸城楊兆庚序

凡例

一 本刊定名爲察哈爾民政彙刊

一 本刊爲不定期刊物繼續出版

一 本刊取材以本廳主管事項及合署辦公文件具有重要永久性者爲標準

一 內容分類如左

法規　中央法令　冀察政務委員會法令　本省法令

公牘　合署辦公文件　吏治　自治　警衛　地政　禁烟　衛生　賑災　救濟　獎懲　禮俗（附宗教）　訴願

其他

圖表　統計圖　表册

一 公牘按呈咨電函通令訓令指令委令批示順序排列以發文年月定前後

一 本刊爲非賣品各機關團體如願索閱具有正式公函即行寄奉並歡迎交換

一 本刊倉猝付梓錯誤不免尙希　閱者隨時指正

凡例

此为试读，需要完整PDF请访问：www.ertongbook.com