

百 卉 昌 田

室内设计图鉴

软装设计

理想·宅 编



中国电力出版社
CHINA ELECTRIC POWER PRESS

白 片 片 田

室内设计图鉴

软装设计

理想·宅 编



中国电力出版社
CHINA ELECTRIC POWER PRESS

内 容 提 要

在进行家居空间的装饰设计时，永远需要有一个主题来作为统领，才能够让繁杂的诸多装饰项目达成统一而又丰富的效果，这个主题就是风格。本书从实用性角度出发，囊括十六种家居风格。每章包括配色、形状图案、材质、家具和饰品五个方面，搭配大量实景示例图片，剖析风格的设计要点。加入专业设计师知识要点推荐和文字解析，力求通过多角度的分析与讲解，帮助读者了解家居风格设计的精髓。

本书适合想要学习室内设计相关知识的初级设计师，通过简单直观的讲解，帮助设计师快速而准确地掌握知识点。

图书在版编目 (CIP) 数据

室内设计图鉴·软装设计 / 理想·宅编. — 北京 :

中国电力出版社, 2018.10

ISBN 978-7-5198-2373-3

I. ①室… II. ①理… III. ①室内装饰设计—图集

IV. ① TU238.2-64

中国版本图书馆 CIP 数据核字 (2018) 第 204327 号

出版发行：中国电力出版社

地 址：北京市东城区北京站西街 19 号（邮政编码 100005）

网 址：<http://www.cepp.sgcc.com.cn>

责任编辑：乐 苑（010-63412380）

责任校对：黄 蓓 常燕昆

责任印制：杨晓东

印 刷：北京盛通印刷股份有限公司

版 次：2018 年 10 月第一版

印 次：2018 年 10 月第一次印刷

开 本：710 毫米 × 1000 毫米 16 开本

印 张：13 印张

字 数：250 千字

定 价：68.00 元

版 权 专 有 侵 权 必 究

本书如有印装质量问题，我社发行部负责退换

Chapter 1



目录

CONTENTS

Chapter 1

第一章 家具

一、家具功能

- 1. 装饰性家具 2
- 2. 坐卧家具 2
- 3. 储藏家具 3
- 4. 凭倚家具 3
- 5. 陈列家具 3

二、家具风格

- 1. 现代家具 4
- 2. 简约家具 4
- 3. 北欧家具 5
- 4. 欧式家具 5
- 5. 美式家具 5
- 6. 东南亚家具 6
- 7. 日式家具 6
- 8. 韩式家具 6
- 9. 地中海家具 7
- 10. 法式家具 7
- 11. 中式家具 7

三、家具材质

- 1. 板式家具 8
- 2. 布艺家具 9
- 3. 实木家具 10
- 4. 曲木家具 10
- 5. 软体家具 10
- 6. 编织家具 11

- 7. 金属家具 11
- 8. 玻璃家具 12
- 9. 皮质家具 12
- 10. 塑料家具 13
- 11. 石材家具 13

四、客厅家具

- 1. 三人沙发 14
- 2. 单人沙发 15
- 3. 双人沙发 15
- 4. 贵妃榻 15
- 5. 脚凳 16
- 6. 电视柜 16
- 7. 茶几 16
- 8. 角几 17
- 9. 条几 17
- 10. 斗柜 17

五、餐厅家具

- 1. 边柜 18
- 2. 餐桌 18
- 3. 餐椅 19
- 4. 酒柜 19
- 5. 条几 19

六、卧室家具

- 1. 床 20
- 2. 床头柜 20
- 3. 床尾凳 21

4. 卧榻	21
5. 电视柜	21
6. 衣柜	22
7. 斗柜	22
8. 梳妆台	22
9. 梳妆凳	23
10. 休闲椅	23
七、儿童家具	24
1. 儿童床	24
2. 床头柜	25
3. 儿童书桌	25
4. 学习椅	26
5. 休闲椅	26
6. 衣柜	27
7. 边柜	27
八、玄关、过道家具	28
1. 换鞋凳	28
2. 鞋柜	29
3. 整体衣柜	29
4. 几案	30
5. 雨伞架	30
6. 装饰柜	30
7. 衣帽架	31
8. 钥匙箱	31
九、书房家具	32
1. 书桌	32
2. 工作椅	32
3. 书柜	33
4. 沙发	33
5. 边柜	34
6. 角几	34
十、厨房家具	35
1. 橱柜	35
2. 储物架	35
十一、阳台家具	36
1. 休闲椅	36
2. 沙发	37

3. 储物柜	37
4. 茶几	38
5. 花架	38
十二、卫浴家具	39
1. 洗漱柜	39
2. 浴室置物架	39

Chapter
2

第二章 灯具

一、灯具功能	42
1. 吸顶灯	42
2. 吊灯	42
3. 台灯	43
4. 落地灯	43
5. 射灯	44
6. 筒灯	44
7. 暗藏灯	45
8. 壁灯	45
二、灯具风格	46
1. 简约灯具	46
2. 现代灯具	47
3. 后现代灯具	47
4. 欧式灯具	48
5. 美式灯具	48
6. 东南亚灯具	49
7. 日式灯具	49
8. 韩式灯具	50
9. 地中海灯具	50
10. 法式灯具	51
11. 中式灯具	51
三、灯具材质	52
1. 不锈钢灯具	52
2. 树脂灯具	53
3. 水晶灯具	53
4. 玻璃灯具	54
5. 铁艺灯具	54
6. 铜质灯具	55
7. 纸罩灯具	55

8. 布艺灯具	56	1. 窗帘	70
9. 石材灯具	56	2. 床上用品	70
10. 羊皮灯具	57	3. 家具套	71
11. 亚克力灯	57	4. 壁挂	71
四、光源类型	58	5. 枕、垫类	71
1. 白炽灯	58	二、布艺风格	72
2. 节能灯	58	1. 简约布艺	72
3. 荧光灯	59	2. 现代布艺	72
4. LED 灯	59	3. 中式布艺	73
五、吊灯造型	60	4. 欧式布艺	73
1. 单头吊灯	60	5. 美式布艺	74
2. 多头吊灯	60	6. 东南亚布艺	74
六、吸顶灯造型	61	7. 田园布艺	75
1. 罩式吸顶灯	61	8. 地中海布艺	75
2. 垂帘式吸顶灯	61	三、布艺空间	76
七、台灯功能	62	1. 客厅布艺	76
1. 阅读台灯	62	2. 餐厅布艺	76
2. 装饰台灯	62	3. 卧室布艺	77
八、落地灯造型	63	4. 儿童房布艺	77
1. 上照式落地灯	63	5. 书房布艺	77
2. 直照式落地灯	63	四、窗帘材料	78
九、射灯造型	64	1. 棉麻材质	78
1. 下照射灯	64	2. 竹木材质	79
2. 路轨射灯	64	3. 其他类别	79
十、筒灯造型	65	五、窗帘款式	80
1. 暗装筒灯	65	1. 百叶帘	80
2. 明装筒灯	65	2. 平开帘	80
十一、暗藏灯类型	66	3. 卷帘	81
1. 软管 LED 灯	66	4. 罗马帘	81
2. T4、T5 灯管	66	5. 垂直帘	81
十二、壁灯造型	67	六、壁挂材料	82
1. 短臂壁灯	67	1. 毛织壁挂	82
2. 长臂壁灯	67	2. 印染壁挂	82
		3. 刺绣壁挂	83
		4. 棉织壁挂	83
		七、床上用品款式	84
		1. 床品套件	84

2. 床保护垫 84

3. 枕芯 85

4. 被芯 85

5. 靠枕 85

八、套件材料 86

1. 棉 86

2. 天丝 87

3. 涤棉 88

4. 涤纶 89

5. 腈纶 89

6. 竹纤维 90

7. 真丝 90

8. 亚麻 91

九、枕芯材料 92

1. 乳胶 92

2. 决明子 92

3. 慢回弹 92

4. 寒水石 92

5. 荞麦 93

6. 羽绒 93

7. 木棉 93

8. 新型材料 93

十、床保护垫材料 94

1. 竹炭 94

2. 珊瑚绒 95

3. 羊毛 95

4. 棕垫 95

十一、被芯材料 96

1. 蚕丝 96

2. 棉 97

3. 中空纤维 97

4. 羽绒 97

Chapter
4

第四章 装饰镜

一、装饰镜风格 100

1. 简约风格 100

2. 后现代风格 100

3. 欧式风格 101

4. 中式风格 101

5. 自然风格 101

二、装饰镜空间 102

1. 客厅装饰镜 102

2. 餐厅装饰镜 102

3. 卧室装饰镜 102

4. 玄关装饰镜 103

5. 过道装饰镜 103

三、装饰镜边框材质 104

1. 木质边框 104

2. 铜质边框 105

3. 铁艺边框 105

4. 不锈钢边框 106

5. 塑料边框 106

6. 藤编边框 107

7. 皮边框 107

8. 树脂边框 107

Chapter
5

第五章 工艺品

一、工艺品风格 110

1. 简约风格 110

2. 现代风格 110

3. 后现代风格 111

4. 欧式风格 111

5. 美式风格 112

6. 东南亚风格 112

7. 日式风格 113

8. 韩式风格 113

9. 地中海风格 114

10. 法式风格 114

11. 中式风格 115

12. 田园风格 115

二、工艺品材质 116

1. 玻璃工艺品 116

2. 树脂工艺品 117

3. 实木雕刻工艺品 118

4. 水晶工艺品	118	6. 半球形	134
5. 铁艺工艺品	119	7. 三角形	134
6. 铜工艺品	119	8. L形	134
7. 不锈钢工艺品	120	四、花艺风格	135
8. 锡器工艺品	120	1. 东方花艺	135
9. 陶瓷工艺品	120	2. 西方花艺	135
10. 玉器工艺品	121	五、花艺颜色	136
11. 编织工艺品	121	1. 类似色	136
12. 玻璃工艺品	122	2. 白色	137
13. 石材工艺品	122	3. 单彩色	137
14. 丝绸工艺品	123	4. 相反色	138
15. 漆工艺品	123	5. 近似补色	138
三、工艺品数量	124	6. 近似色调	139
1. 单个工艺品	124	7. 原色	139
2. 组合工艺品	124	8. 多色	139
四、工艺品摆放	125	六、花艺容器材料	140
1. 摆放式	125	1. 玻璃容器	140
2. 悬挂式	125	2. 陶瓷容器	141
		3. 塑料容器	141
		4. 树脂容器	142
		5. 金属容器	142
		6. 编织容器	143
		7. 木容器	143
		8. 竹容器	143
		七、花艺容器造型	144
		1. 瓶花	144
		2. 盘花	144
		3. 篮花	145
		4. 钵花	145
		5. 筒花	145
		八、节日花艺	146
		1. 春节	146
		2. 中秋节	146
		3. 母亲节	147
		4. 情人节	147
		5. 儿童节	147

第六章 装饰花艺

一、花艺空间 128

1. 客厅花艺 128
2. 餐厅花艺 128
3. 卧室花艺 129
4. 书房花艺 129
5. 玄关花艺 129

二、花艺材质 130

1. 鲜花花艺 130
2. 干花花艺 130
3. 人造材料 131
4. 纸、丝绸花 131

三、花艺造型 132

1. 写景式 132
2. 平卧式 132
3. 直立式 132
4. 下垂式 133
5. 倾斜式 133

第七章 餐具

一、餐具风格	150
1. 田园风格	150
2. 中式风格	150
3. 欧式风格	151
4. 民族风格	151
5. 儿童风格	151
二、餐具造型	152
1. 几何形态	152
2. 仿生形态	152
三、餐桌布置	153
1. 中餐餐桌布置	153
2. 西餐餐桌布置	153
四、餐具材料	154
1. 竹木餐具	154
2. 玻璃餐具	154
3. 陶瓷餐具	155
4. 骨瓷餐具	155
5. 不锈钢餐具	155
五、中餐餐具种类	156
1. 盘子	156
2. 碗	156
3. 品锅	157
4. 筷子	157
5. 汤盅	158
6. 骨碟	158
7. 勺子	159
8. 牙签筒	159
六、西餐餐具种类	160
1. 盘子	160
2. 餐巾	160
3. 杯子	161
4. 酱料杯	161
5. 奶罐	161
6. 糖罐	162
7. 壶	162
8. 咖啡杯	162

9. 刀	163
10. 叉	163
11. 匙	163
七、酒具种类	164
1. 醒酒器	164
2. 冰桶	164
3. 红酒杯	165
4. 白葡萄酒杯	165
5. 香槟杯	166
6. 威士忌酒杯	166
7. 鸡尾酒杯	167
8. 白兰地酒杯	167

第八章 装饰画

一、装饰画风格	170
1. 中式风格	170
2. 新中式风格	170
3. 欧式风格	171
4. 现代简约风格	171
5. 后现代抽象风格	172
6. 美式风格	172
7. 卡通风格	173
8. 田园风格	173
二、装饰画材料	174
1. 摄影画	174
2. 丙烯画	175
3. 油画	175
4. 水彩画	176
5. 镶嵌画	176
6. 编织画	176
7. 玻璃画	177
8. 木质画	177
9. 金箔画	177
三、装饰画画框形式	178
1. 实木框	178
2. 金属框	179
3. 塑料框	179

4. 无框	180	2. 驱蚊的植物	196
5. 树脂框	180	3. 杀菌的植物	197
四、装饰画悬挂形式	181	4. 抗辐射植物	197
1. 建筑结构式	181	5. 观赏植物	197
2. 对称式	182	五、容器选择	198
3. 重复式	182	1. 图案选择	198
4. 水平线式	183	2. 色彩选择	198
5. 方框线式	183		
五、装饰画摆放形式	184		
1. 单体摆放	184		
2. 组合摆放	184		
六、装饰画制作形式	185		
1. 印刷	185		
2. 手绘装裱	185		

Chapter
9

第九章 绿色植物

一、植物造型	188
1. 小型盆栽	188
2. 中型盆栽	189
3. 大型盆栽	190
4. 特大型盆栽	190
5. 盆景	191
6. 超迷你盆栽	191
二、空间分类	192
1. 客厅	192
2. 餐厅	192
3. 卧室	193
4. 书房	193
5. 厨房	193
6. 儿童房	194
7. 卫生间	194
8. 阳台	194
三、有害植物	195
1. 散发异味的植物	195
2. 易使人过敏的植物	195
四、植物功能分类	196
1. 利于环保的植物	196

第一章 家具

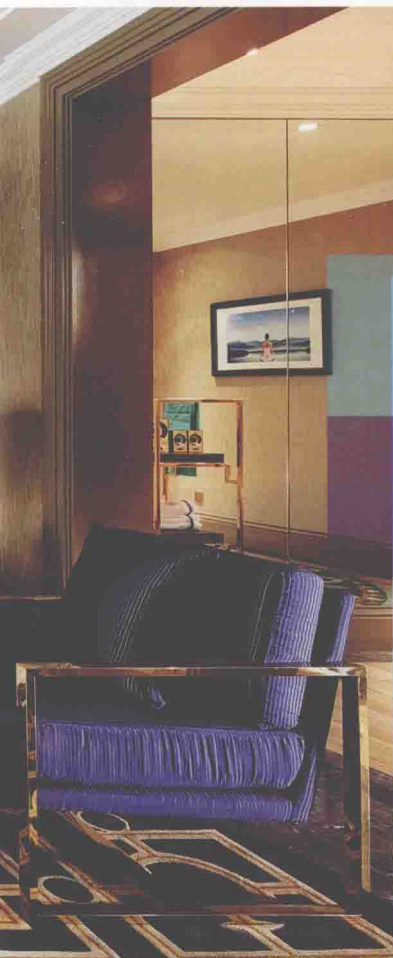

家具是生活必需的一种元素，它既是物质产物又是艺术品。在室内设计中，家具除了满足基本生活起居的需求外，还体现出居住环境的完整设计风格，反映出居住者的职业特征、审美趣味和文化素养。

一、家具功能

家具的四大元素指材料、结构、外观和功能，其中功能是先导，是推动家具发展的动力，任何一件家具的设计制作都是为了满足使用功能而产生的。家具按照功能性可以分为坐卧家具、储藏家具、凭倚家具、陈列家具和装饰性家具。

1 装饰性家具

装饰性家具除了具有家具的正常功能外，还具有很强的装饰性，表面通常带有贴面、涂饰、烙花、镶嵌、雕刻、描金等装饰性元素。可以作为一种装饰品和艺术品对家居环境进行装点。

设计要点

此类家具比较适合面积比较宽敞的空间，能够增添华丽感和品位感。

》中式雕花家具能够增添古典韵味



2 坐卧家具

坐卧家具也叫支撑类家具，是最早产生的一种家具，也是使用最多、最广泛的一类家具。此类家具能够满足人们日常的坐卧需求，包括凳类、椅类、沙发类、床类等。

》沙发是客厅中最为常见的坐卧家具

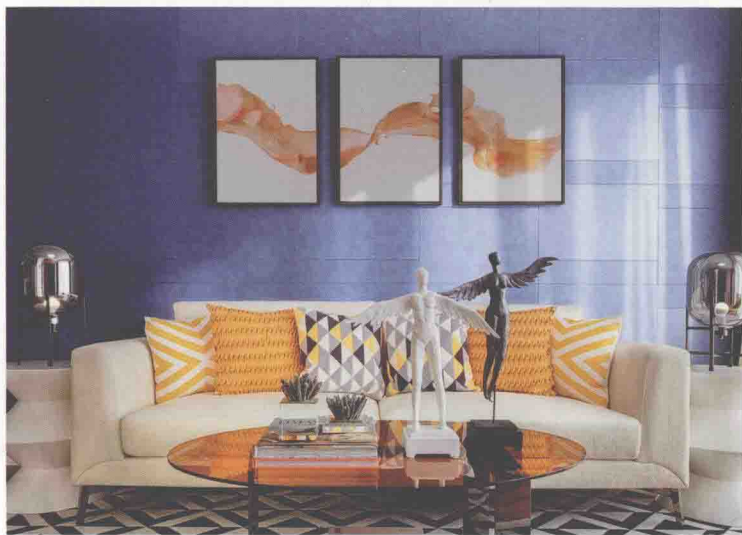

3 储藏家具

用来陈放衣物、被褥、书籍、食品、器皿、用具或展示装饰品等的家具。包括衣柜、五斗柜、床头柜、书柜、文件柜、电视柜、装饰（间隔）柜、餐具柜等。

» 储藏家具既可以储藏物品，同时也能摆放工艺摆件



4 凭倚家具

供人们倚凭、伏案工作，同时也兼有收纳物品功能的家具。包括两类：一是桌台类，有写字台、餐桌、梳妆台、电脑台等；二是几案类，有茶几、条几、花几（架）、炕几等。

» 圆形茶几适合多方位使用



5 陈列家具

陈列家具的作用是展示居住者收集的一些工艺品、收藏品或书籍，包括有博古架、书架、展示架等。

» 深色陈列家具适合稳重成熟风格的居室



二、家具风格

家居装饰风格被人们所熟知，而对应的，家具也可以按照风格来分类，不同风格的家具对应不同的家居装饰风格，有的可以进行混搭，但有一些不能够混搭，否则容易让人感觉不伦不类。

1 现代家具

家具多以冷色或有个性化的色彩为主；材料多使用金属、玻璃、塑料等，材料之间的关系夸张；造型多有设计感和前卫性，如一体成形式的曲线家具等。

» 金属材质的造型餐椅十分具有现代都市感



2 简约家具

简约风格的家具造型简单，线条利落、流畅，色彩对比强烈。材料上大量使用钢化玻璃、不锈钢等新型材料作为辅料，其特点是简约、实用、美观、有质感、有内涵。

设计要点

家具数量不宜过多，在装饰与布置中最大限度地体现空间与家具的整体协调。

» 去除多余家具摆设的客厅充满简约和质感



3 北欧家具

北欧家具外形简洁、有力度感，色泽自然，崇尚自然原味。木材为最常用的材料，皮革、棉麻、藤等天然材料也较为常见。此类家具强调结构与舒适性的结合，讲究满足人体工程学的设计理念。

设计要点

注重功能性，设计以人为本。适合讲究家具造型与人体设计结合的居住者。

» 天然材料家具带来自然、简单的北欧风味



4 欧式家具

欧式家具可以分为欧式古典家具和新古典家具。古典家具外观华丽，用料考究，工艺细致，具有厚重的历史感，多见金色、银色描边或花纹。新古典家具多与现代元素结合。

设计要点

欧式古典家具适合华丽的大空间，新古典家具对居室面积没有特殊要求。

» 棕色兽腿书桌具有低调的华丽感



5 美式家具

美式风格家具以享受为最高原则，面料、皮质上强调舒适性；材质多以白栎木、桃花心木或樱桃木为主，线条简单，保留有木材的原始纹理和质感；色彩多为自然色调，土褐色、绛红色等最常见。

设计要点

具有厚重感和历史感，需要足够的空间来容纳，否则很容易让人感觉憋闷。

» 带铆钉皮沙发呈现粗犷、原始的硬朗美



6 东南亚家具

东南亚家具的设计通常没有装饰性的线条，多为简单、简洁的设计。色泽也表现为以原藤、原木的原色色调为主，或多为褐色等深色系，在视觉上有泥土的质朴。

设计要点

家具多质朴，为了体现热带风情，多搭配绚丽的泰丝布艺。

» 大象造型的木雕矮凳为客厅增添异域风情



7 日式家具

日式家具的品种很少，但特色鲜明，主要以清新自然为主基调，洋溢一种怡人的感觉。线条简洁、工艺精致。多直接取材于自然，不推崇豪华奢侈，重视实用性。

设计要点

日式风格的家具有种简单、优雅的韵味，可与中式风格混搭。

» 整体浅木色的家具搭配白色软装，端庄优雅



8 韩式家具

韩式风格家具凸显清新婉约感，外观雅致、休闲；色彩多以淡雅的板岩色或者白色为主；线条简化、体积较大；材料多以实木、印花布、手工纺织的呢料、麻织物等为主，造型优美，又便于打理。

设计要点

不宜大面积地使用，会造成视觉上的凌乱感。

» 绿色沙发与板岩色茶几带来雅致、悠闲的氛围

