民國文獻類編續編

民國文獻類編續編

教育卷

748

民國時期文獻保護中心
中國社會科學院近代史研究所
編

國家圖書館出版社

民國文獻類編續編

教育卷

748

民國時期文獻保護中心
中國社會科學院近代史研究所 編

國家圖書館出版社

第七四八册目録

安徽省立第六中學校一覽　安徽省立第六中學校編　安徽省立第六中學校，一九三〇年出版 …… 一
安徽省立第七中學校暫行簡章　安徽省立第七中學校編　安徽省立第七中學校，一九三〇年出版 …… 一九九
安徽省立第七中學校學則（中華民國二十一年五月改訂）　安徽省立第七中學校編　安徽省立第七中學校，一九三二年出版 …… 二一九
鳳陽縣中一九四八級同學録　鳳陽縣中學校編　鳳陽縣中學校，一九四八年出版 …… 二四七
浙江一中四二制高中紀念册　浙江一中四二制高中同學會編　浙江一中四二制高中同學會，一九二六年出版 …… 三二七

中華民國十九年七月

安徽省立第六

中學校一覽

蔡元培題

此为试读，需要完整PDF请访问：www.ertongbook.com

安徽省立第六中學校一覽目錄

一 插圖
1 總理遺像
2 校長肖像
3 高中部大門
4 初中部樓房
5 全體教職員
6 童子軍服務第四屆華中運動會
7 童子軍露營
8 童子軍旗語表演
9 軍事訓練野外演習之一
10 軍事訓練野外演習之二
二 校舍平面圖
1 高中部暨實驗小學部
2 初中部
三 校徽
四 校歌
五 發刊辭
六 學校沿革
七 學校組織系統表
八 學校組織大綱
九 中學部學則
十 各種規約
1 全校教職員會議規程
2 校務會議規程
3 部務會議規程
4 教務會議規程
5 訓育會議規程
6 事務會議規程
7 部主任服務規程
8 教務處辦事細則
A 註冊股
B 教務股

C 成績股
9 訓育處辦事細則
A 訓育股
B 舍務股
10 事務處辦事細則
A 庶務股
B 會計股
C 印刷股
D 文牘股
E 抄寫股
F 校醫
11 招生委員會規程
12 體育委員會規程
13 各種臨時委員會規程
14 各學科研究會規程
15 教員服務簡則
16 選科規程
17 學業成績敎查規程
18 考試規程
19 補考規程
20 曠課規程
21 師範科教生實習行政委員會簡則
22 教生實習規程
23 指導教生實習細則
24 師範科教育參觀團規程
25 圖書館職員服務規程
26 圖書館借書簡則
27 圖書館閱覽簡則
28 清潔運動簡則
29 清潔運動批評委員會批評細則
30 消費合作社簡則

十一 概況

1 教務概況
2 訓育概況
3 事務概況
4 體育概況

5 軍事訓練概況
6 童子軍訓練概況
7 實驗小學部概況
十二 十八年度學曆
十三 各種統計
1 中學部歷年學生人數統計圖
2 中學部各級學生比較圖
3 中學部歷屆畢業生統計圖
4 中學部學生年齡統計圖
5 中學部學生籍貫統計圖
6 中學部學生家屬職業統計圖
7 中學部學生已婚與未婚比較圖
8 中學部教員任課時數統計圖
9 中學部專任教員與兼任教員比較圖
十四 今後計劃
十五 校友一覽
1 本校現任職教員一覽表
2 本校高初中兩部學生一覽表
3 本校舊任職教員一覽表
4 本校畢業校友一覽表
5 前廬州中學歷任職教員一覽表
6 前二中歷任職教員一覽表
7 前六師歷任職教員一覽表
8 前廬州中學卒業校友一覽表
9 前廬州中學肄業校友一覽表
10 前二中卒業校友一覽表
11 前二中肄業校友一覽表
12 前六師畢業校友一覽表
13 本校實驗小學部現任職教員一覽表
14 本校實驗小學部歷任職教員一覽表
15 本校實驗小學部學生一覽表
16 本校實驗小學部畢業校友一覽表
17 前六師附屬小學歷任職教員一覽表

總理遺像

革命尚未成功

同志仍須努力

余致力國民革命凡四十年其目的在求中國之自由平等積四十年之經驗深知欲達到此目的必須喚起民衆及聯合世界上以平等待我之民族共同奮鬥

現在革命尚未成功凡我同志務須依照余所著建國方略建國大綱三民主義及第一次全國代表大會宣言繼續努力以求貫澈最近主張開國民會議及廢除不平等條約尤須於最短期間促其實現是所至囑

此为试读，需要完整PDF请访问：www.ertongbook.com

人毅劉長校

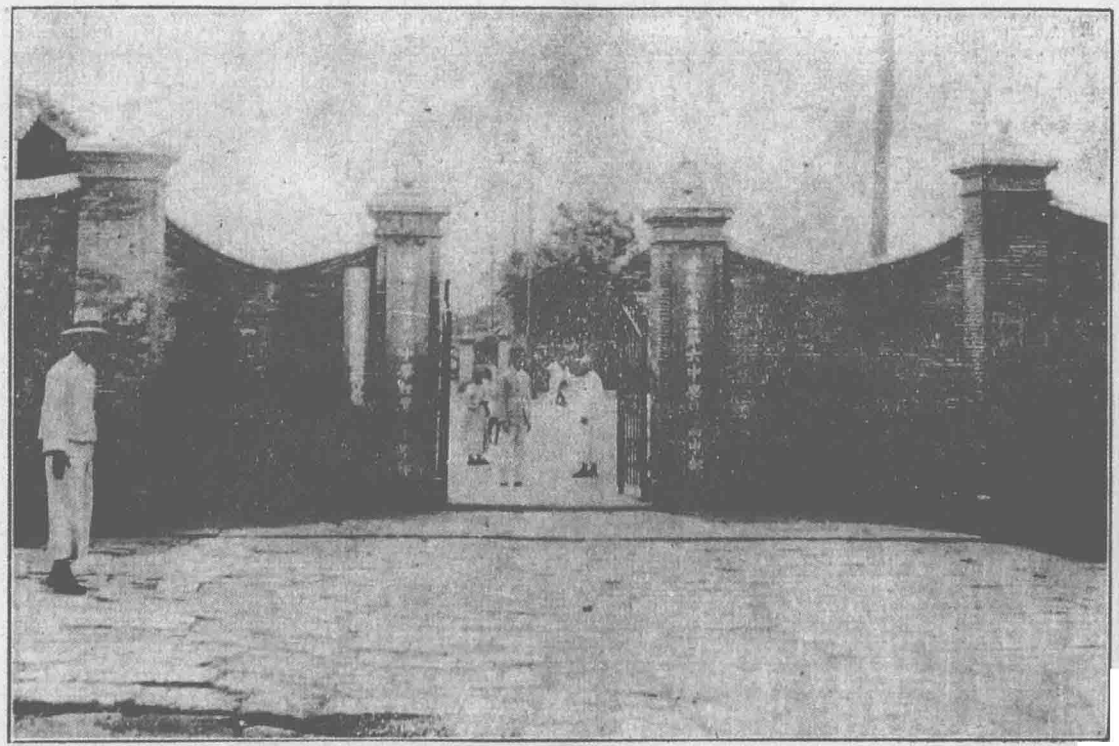

本校高中部大門

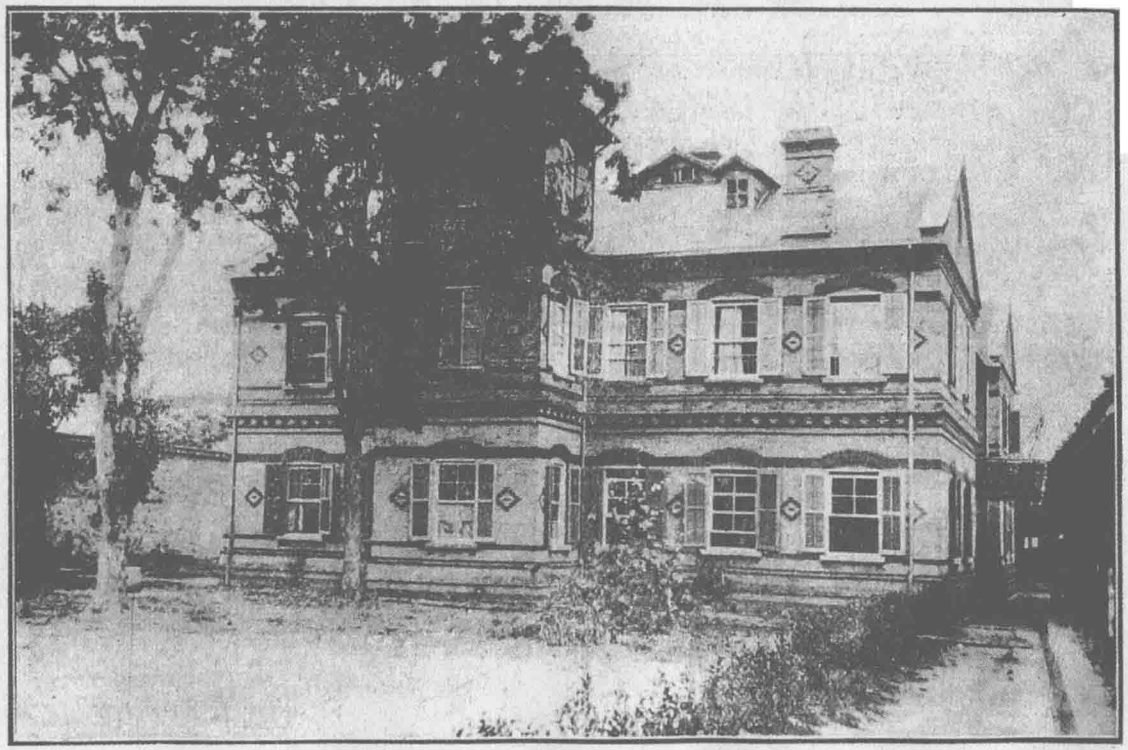

本校初中部樓房

本校全體教職員

中國童子軍直隸第五十七團服務第四屆華中運動會攝影

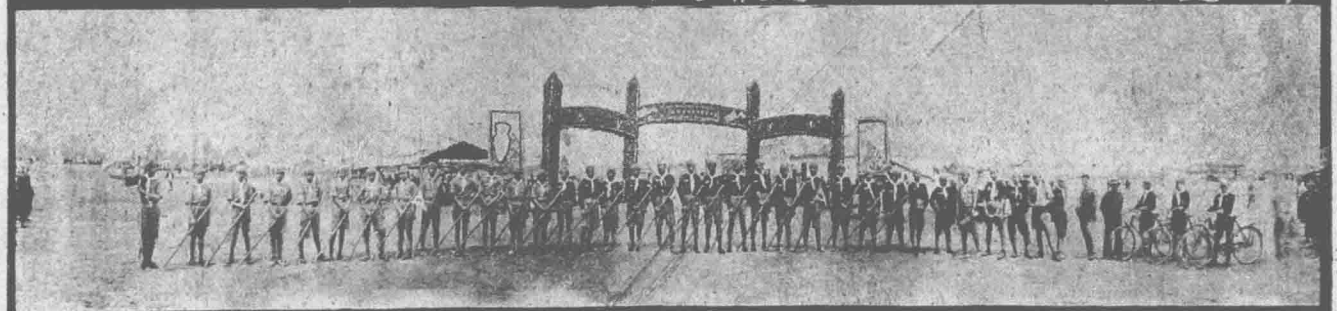

此为试读，需要完整PDF请访问：www.ertongbook.com