

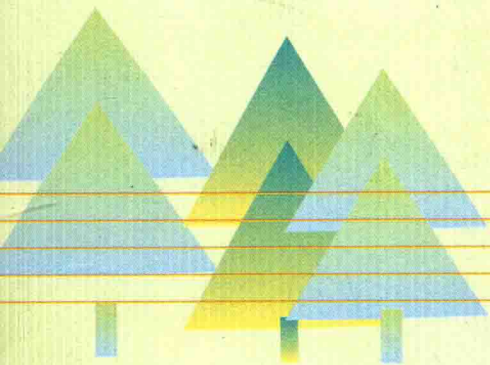

# 国家开放大学 教育统计年鉴

李林曙 主编



2015

 中央广播电视大学出版社

2015

# 国家开放大学 教育统计年鉴

2015

李林曙 主编

中央广播电视大学出版社·北京

## 图书在版编目 (CIP) 数据

国家开放大学教育统计年鉴. 2015 / 李林曙主编

—北京：中央广播电视大学出版社，2016. 12

ISBN 978 - 7 - 304 - 08349 - 6

I. ①国… II. ①李… III. ①开放大学—教育统计—  
中国—2015—年鉴 IV. ①G724. 82 - 66

中国版本图书馆 CIP 数据核字 (2016) 第 316580 号

版权所有，翻印必究。

## 国家开放大学教育统计年鉴 2015

GUOJIA KAIFANG DAXUE JIAOYU TONGJIANIANJIAN 2015

李林曙 主编

---

出版·发行：中央广播电视大学出版社

电话：营销中心 010 - 66490011

总编室 010 - 68182524

网址：<http://www.crtvup.com.cn>

地址：北京市海淀区西四环中路 45 号

邮编：100039

经销：新华书店北京发行所

---

策划编辑：邵慧平

版式设计：赵 洋

责任编辑：许 进

责任校对：张 娜

责任印制：赵连生

---

印刷：北京密云胶印厂

版本：2016 年 12 月第 1 版

2016 年 12 月第 1 次印刷

开本：850mm × 1168mm 1/16

印张：58 字数：1485 千字

---

书号：ISBN 978 - 7 - 304 - 08349 - 6

定价：149.00 元

---

(如有缺页或倒装，本社负责退换)

## 编者说明

《国家开放大学教育统计年鉴 2015》是反映国家开放大学全国办学系统 2015 年教育发展情况的资料性工具书。本年鉴由国家开放大学事业发展与合作办学部根据国家开放大学总部及 6 所直属学院、5 所行业学院、44 所开放大学分部及其地方学院、学习中心的统计数据汇总编辑而成。

全书分为五部分，即基本情况、开放教育学生情况、教职工情况、资产及校舍情况、发展与比较。全书各部分都附有简要说明，对数据的统计指标、统计范围、统计方法、历史变动情况等作了必要的解释。

本年鉴引用的有关全国普通高校、成人高校的数据，来自当年教育部发展规划司印发的《中国教育事业发展统计简况》，全国高等网络教育的有关数据引自教育部教育管理信息中心，有关全国人口的数据引自《中国统计年鉴》。

本年鉴力求内容翔实，形式简洁，易读易查，以便更好地为国家开放大学全国办学系统的教学管理、学科建设、教育研究和发展规划以及其他国内外远程教育、成人继续教育的研究者提供参考和服务。

本年鉴的编辑工作得到了教育部发展规划司和教育部教育管理信息中心的支持，也得到了国家开放大学全国办学系统同仁的鼎力相助，在此一并表示感谢！由于数据编辑量大，且时间紧、人员少，难免舛误之处，敬请读者批评指正。

国家开放大学事业发展与合作办学部  
2016 年 9 月

# 《国家开放大学教育统计年鉴 2015》

## 编 委 会

---

主 任：李林曙

副主任：刘 臣 李彦忠 任 岩 旷天鑑

编 委：张纪勇 王繁珍 武喜春 张耀斌 李建军 齐 宁

吕玉明 高 博 张荣兴 黄建如 姜玉田 张利宁

顾晓敏 吴 进 周跃雄 叶 宏 许亚南 郑汉华

夏良玉 温国庆 黄平槐 谢明浩 黄同华 闻金宝

汤春来 马 峰 陈明文 刘文清 李文斐 王 亮

杨 雄 谭基虎 罗大玉 苏文胜 胡继明 李 皖

罗 骥 张新华 张 宁 朱卫国 段宏伟 王冀川

帕提古丽·买买提 任建军 张玉社 郭青春 蓝立青

秦君玲 笄 薇 魏银海 徐建新 李 静

## 主要工作人员

序号	学校名称	信息部门负责人	填表人
1	国家开放大学	李彦忠	李静
2	北京开放大学	李春英	游思聪、费夕水
3	天津广播电视大学	陈肃	田楠
4	河北广播电视大学	孙智宏	王林娜
5	山西广播电视大学	周崇信	刘刚
6	内蒙古广播电视大学	史亚飞	陈慧
7	辽宁广播电视大学	阚国平	王一飞
8	沈阳广播电视大学	李浩然	张茜
9	大连广播电视大学	王龙伟	张怡玲
10	吉林广播电视大学	武兴国	李梦迪
11	长春广播电视大学	李丽	庞笑
12	黑龙江广播电视大学	李萍萍	吴亚琼
13	哈尔滨广播电视大学	马东海	杨世海
14	上海开放大学	薛伟	傅蕾
15	江苏开放大学	钱琦	符嫦娥
16	南京广播电视大学	赵振涯	叶萍
17	浙江广播电视大学	林世开	刘永鹏
18	宁波广播电视大学	俞叶飞	卢慧军
19	安徽广播电视大学	诸咸斌	丁中
20	福建广播电视大学	马成斌	许勇
21	厦门市广播电视大学	王福龙	鄢宏杰
22	江西广播电视大学	熊江鹏	黄培清
23	山东广播电视大学	谢明浩	邹丽伟
24	青岛广播电视大学	刘跃进	庄晓明
25	河南广播电视大学	王海天	刘建华
26	湖北广播电视大学	张化斌	熊婷
27	武汉市广播电视大学	杨正秀	夏莉莎
28	湖南广播电视大学	徐志平	黄娜
29	广东开放大学	刘汉民	李岱
30	广州市广播电视大学	张文丰	温颖
31	深圳广播电视大学	崔水月	赵菲
32	广西广播电视大学	龙雪津	梁雨溟
33	海南广播电视大学	曾纪军	汤倩
34	四川广播电视大学	黄社运	许珩
35	成都广播电视大学	沈杰	邹科
36	重庆广播电视大学	南旭光	赵旻
37	贵州广播电视大学	何滨	印冰
38	云南开放大学	郭永琴	高玲、景帅
39	陕西广播电视大学	张翼	张安琪
40	西安广播电视大学	王强	答佩
41	甘肃广播电视大学	曹向东	李静辉
42	青海广播电视大学	宋辉	王惠玲
43	宁夏广播电视大学	任全录	宋凌云
44	新疆广播电视大学	崔军	苏秀娟
45	兵团广播电视大学	宗风华	王爽
46	八一学院	张玉社	刘书言
47	北京实验学院	齐坤	郭志成
48	总参学院	王建民	乔建民
49	西藏学院	赵新宇	程勇
50	残疾人教育学院	段雪梅	段雪梅
51	空军学院	王建新	苑久富

## 各级学校设置情况

类别	分部代码	地方学院数	学习中心数
总计	-	1897	1811
北京	110	46	0
天津	120	38	0
河北	130	24	139
山西	140	28	96
内蒙古	150	43	71
辽宁	210	29	28
沈阳	211	40	0
大连	212	12	0
吉林	220	12	37
长春	221	13	0
黑龙江	230	32	78
哈尔滨	231	44	0
上海	310	38	0
江苏	320	17	77
南京	321	37	0
浙江	330	16	59
宁波	331	10	0
安徽	340	28	54
福建	350	15	64
厦门	351	9	0
江西	360	13	106
山东	370	40	132
青岛	371	14	0
河南	410	28	102
湖北	420	30	64
武汉	421	32	0
湖南	430	37	103
广东	440	27	98
广州	441	54	0
深圳	442	16	0
广西	450	87	36
海南	460	10	0
四川	510	41	121
成都	511	42	0
重庆	512	66	0
贵州	520	21	72
云南	530	148	31
陕西	610	31	90
西安	611	21	0

各级学校设置情况 (续表)

	分部代码	地方学院数	学习中心数
甘肃	620	22	82
青海	630	24	0
宁夏	640	25	0
新疆	650	21	65
新疆兵团	651	19	6
八一学院	801	131	0
北京实验学院	802	11	0
总参学院	803	53	0
西藏学院	804	5	0
残疾人教育学院	805	38	0
空军学院	806	209	0
软件学院	901	22	0
汽车学院	902	7	0
机械工业学院	903	11	0
纺织学院	904	6	0
煤炭学院	905	4	0



# 目 录

<b>I 基本情况</b> .....	1
1.1 开放教育学生情况 .....	2
1.2 非学历教育结业生情况 .....	6
1.3 教职工情况 .....	10
1.4 资产及校舍情况 .....	12
1.5 信息化建设情况 .....	14
<b>II 开放教育学生情况</b> .....	17
2.1 各学校开放教育学生情况 .....	18
2.2 开放教育在籍生年龄情况 .....	208
2.3 开放教育在籍生其他情况 .....	217
2.4 开放教育本科专业分布 .....	226
2.5 开放教育专科专业分布 .....	248
<b>III 教职工情况</b> .....	358
3.1 各学校教职工情况 .....	359
3.2 教职工职称情况 .....	414
3.3 专任教师、聘请校外教师岗位分类情况 .....	418
3.4 专任教师、聘请校外教师学历(位)情况 .....	426
3.5 专任教师年龄情况 .....	438
3.6 专任教师分学科情况 .....	446
<b>IV 资产及校舍情况</b> .....	462
4.1 学校产权资产情况 .....	464
4.2 非学校产权资产情况 .....	568
4.3 学校产权校舍建筑面积 .....	606
4.4 非学校产权校舍建筑面积 .....	822
<b>V 发展与比较</b> .....	903
5.1 全国高等院校学生和教职工发展情况比较 .....	904
5.2 2015年全国高等学历本专科网络教育学生情况 .....	910
5.3 2015年开放大学各分部开放教育学生数比较 .....	912
5.4 2015年开放大学各分部开放教育学生数占当地人口数比例 .....	914
5.5 2015年开放大学各分部教职工数比较 .....	915

# I 基本情况

本章反映国家开放大学全国办学系统办学的基本情况。

主要包括：

- 开放教育学生情况；
- 非学历教育结业生情况；
- 教职工情况；
- 资产及校舍情况；
- 信息化建设情况。

## 统计时期与统计时点

1. 所有数据均按照教育年度进行统计。

2. 统计时点：是指统计数据的截止时间，即本学年初9月1日。如在籍生数、在校生数、教职工数、占地面积、固定资产总值等指标为统计时点数。

统计时期：是指统计数据的区间时间，即从上学年度的学年初9月1日至学年末8月31日时间区间。如招生数、毕业生数、非学历教育结业生数等指标为统计时期数。

## 简要说明

“资产及校舍情况”的数据为“学校产权”和“非学校产权”两项统计数据的合计。

## 1.1 开放教育

	合计			本科								
				合计			普通开放			一村一		
	毕业生	招生	在籍生	毕业生	招生	在籍生	毕业生	招生	在籍生	毕业生	招生	在籍生
<b>总计</b>	<b>858334</b>	<b>893373</b>	<b>3503872</b>	<b>249979</b>	<b>253611</b>	<b>1010753</b>	<b>249979</b>	<b>252459</b>	<b>1009601</b>	<b>0</b>	<b>1152</b>	<b>1152</b>
北京	15767	13469	85911	5896	5161	30989	5896	5161	30989	0	0	0
天津	13538	17853	55011	5230	6296	18205	5230	6296	18205	0	0	0
河北	39104	37568	128677	12108	11817	44179	12108	11817	44179	0	0	0
山西	19000	11706	53541	5417	4428	18124	5417	4428	18124	0	0	0
内蒙古	21643	31119	88712	8342	12449	34946	8342	12449	34946	0	0	0
辽宁	20947	24129	76260	5821	4840	19123	5821	4840	19123	0	0	0
沈阳	10230	20181	53954	2467	3167	10897	2467	3167	10897	0	0	0
大连	8357	9355	27701	2785	2159	7529	2785	2159	7529	0	0	0
吉林	19187	13099	55520	4452	2843	12802	4452	2843	12802	0	0	0
长春	6473	8694	24294	1438	2083	5029	1438	2083	5029	0	0	0
黑龙江	17406	19778	57103	4412	4076	12809	4412	4076	12809	0	0	0
哈尔滨	7032	13308	35022	1567	1846	6811	1567	1846	6811	0	0	0
上海	7689	5852	37461	7689	5852	37461	7689	5852	37461	0	0	0
江苏	35023	20208	118666	10323	8602	39056	10323	8602	39056	0	0	0
南京	4839	3384	21863	1435	1042	6104	1435	1042	6104	0	0	0
浙江	40717	32448	161061	15356	11117	53575	15356	11117	53575	0	0	0
宁波	7093	5440	30046	2732	2044	10993	2732	2044	10993	0	0	0
安徽	35374	32617	156557	12834	13217	57352	12834	13217	57352	0	0	0
福建	15682	18014	72484	5282	5331	23349	5282	5331	23349	0	0	0
厦门	786	611	4889	262	232	1495	262	232	1495	0	0	0
江西	28627	35847	111855	7830	8034	28926	7830	8034	28926	0	0	0
山东	32874	21459	90857	6872	5315	21367	6872	5315	21367	0	0	0
青岛	5261	7918	29116	990	1155	6370	990	1155	6370	0	0	0
河南	36406	34985	125313	9902	10237	34389	9902	10237	34389	0	0	0
湖北	26506	28250	101264	6175	6908	21692	6175	6908	21692	0	0	0
武汉	5591	5752	23505	904	1152	3810	904	1152	3810	0	0	0
湖南	37257	44170	143271	7185	8088	25689	7185	6936	24537	0	1152	1152
广东	52325	47318	225830	12526	10721	45964	12526	10721	45964	0	0	0
广州	20586	27785	107376	3624	6209	25457	3624	6209	25457	0	0	0
深圳	5814	6058	44049	694	1213	9608	694	1213	9608	0	0	0
广西	11937	13341	50587	2402	2226	10512	2402	2226	10512	0	0	0
海南	2872	4151	13778	601	907	3633	601	907	3633	0	0	0
四川	43971	45525	163823	13975	13621	47970	13975	13621	47970	0	0	0
成都	15873	17550	60228	5385	4997	16530	5385	4997	16530	0	0	0
重庆	34597	25941	112993	10233	7404	29264	10233	7404	29264	0	0	0
贵州	22807	26456	95543	7277	9025	30886	7277	9025	30886	0	0	0

# 学生情况

单位:人

## 专科

合计			普通开放			一村一			助力计划		
毕业生	招生	在籍生	毕业生	招生	在籍生	毕业生	招生	在籍生	毕业生	招生	在籍生
608355	639762	2493119	562057	569900	2293130	46298	46702	170259	0	23160	29730
9871	8308	54922	9659	8199	53582	212	109	1340	0	0	0
8308	11557	36806	7155	8600	30098	1153	941	3487	0	2016	3221
26996	25751	84498	21407	20929	68480	5589	4736	15795	0	86	223
13583	7278	35417	12986	6237	33100	597	324	1247	0	717	1070
13301	18670	53766	11428	15725	45378	1873	2026	7213	0	919	1175
15126	19289	57137	14995	18598	55819	131	605	1125	0	86	193
7763	17014	43057	7751	16601	42553	12	1	53	0	412	451
5572	7196	20172	5493	6635	19451	79	46	206	0	515	515
14735	10256	42718	14735	10204	42665	0	52	52	0	0	1
5035	6611	19265	5035	6541	19146	0	0	0	0	70	119
12994	15702	44294	12213	13059	40079	781	2275	3802	0	368	413
5465	11462	28211	5326	11109	27603	139	75	264	0	278	344
0	0	0	0	0	0	0	0	0	0	0	0
24700	11606	79610	21412	10312	71421	3288	1294	8189	0	0	0
3404	2342	15759	3024	1843	13442	380	363	2181	0	136	136
25361	21331	107486	21199	16012	87807	4162	5285	19525	0	34	154
4361	3396	19053	4249	3362	18478	112	34	575	0	0	0
22540	19400	99205	21398	18931	94240	1142	386	4679	0	83	286
10400	12683	49135	9829	11615	46337	571	932	2655	0	136	143
524	379	3394	440	337	3165	84	42	229	0	0	0
20797	27813	82929	16618	22692	70363	4179	4718	11823	0	403	743
26002	16144	69490	20312	12815	55856	5690	2481	12587	0	848	1047
4271	6763	22746	3542	4050	18882	729	243	1373	0	2470	2491
26504	24748	90924	25699	24090	87391	805	658	3533	0	0	0
20331	21342	79572	20098	19950	75644	233	163	2609	0	1229	1319
4687	4600	19695	4575	4332	19234	112	129	322	0	139	139
30072	36082	117582	24767	28277	94055	5305	7121	22744	0	684	783
39799	36597	179866	38620	33965	174968	1179	2389	4655	0	243	243
16962	21576	81919	16817	18948	78160	145	48	238	0	2580	3521
5120	4845	34441	5120	4845	34441	0	0	0	0	0	0
9535	11115	40075	8955	10710	38615	580	405	1460	0	0	0
2271	3244	10145	1494	1646	6636	777	1598	3509	0	0	0
29996	31904	115853	29506	30030	112228	490	1088	2828	0	786	797
10488	12553	43698	10481	11890	42904	7	8	42	0	655	752
24364	18537	83729	24192	18199	82682	172	327	1033	0	11	14
15530	17431	64657	13870	16822	59892	1660	583	4739	0	26	26

## 1.1 开放教育

	合计			本科								
				合计			普通开放			一村一		
	毕业生	招生	在籍生	毕业生	招生	在籍生	毕业生	招生	在籍生	毕业生	招生	在籍生
云南	8854	7583	43757	2846	2079	11406	2846	2079	11406	0	0	0
陕西	29755	26987	111006	10180	9980	39053	10180	9980	39053	0	0	0
西安	11461	11670	61903	3331	4502	22575	3331	4502	22575	0	0	0
甘肃	19174	19738	82358	7422	7082	27902	7422	7082	27902	0	0	0
青海	5655	6462	22199	1831	2214	7073	1831	2214	7073	0	0	0
宁夏	6795	7504	33530	2664	3191	13422	2664	3191	13422	0	0	0
新疆	16935	25798	110160	4993	9518	40113	4993	9518	40113	0	0	0
新疆兵团	8557	11807	46884	2824	4554	17108	2824	4554	17108	0	0	0
八一学院	15734	26472	77906	445	2295	7497	445	2295	7497	0	0	0
北京实验学院	1568	2602	12435	279	414	2786	279	414	2786	0	0	0
总参学院	2272	3763	19579	363	578	3392	363	578	3392	0	0	0
西藏学院	801	1372	4780	142	485	1821	142	485	1821	0	0	0
残疾人教育学院	1033	1506	6017	236	492	1754	236	492	1754	0	0	0
空军学院	549	3601	20402	0	413	1956	0	413	1956	0	0	0
软件学院	0	2133	2464	0	0	0	0	0	0	0	0	0
汽车学院	0	900	1587	0	0	0	0	0	0	0	0	0
机械工业学院	0	686	1314	0	0	0	0	0	0	0	0	0
纺织学院	0	1077	1097	0	0	0	0	0	0	0	0	0
煤炭学院	0	373	373	0	0	0	0	0	0	0	0	0

# 学生情况(续表)

单位:人

## 专科

合计			普通开放			一村一			助力计划		
毕业生	招生	在籍生	毕业生	招生	在籍生	毕业生	招生	在籍生	毕业生	招生	在籍生
6008	5504	32351	5278	3576	21795	730	1917	10545	0	11	11
19575	17007	71953	18738	15938	69430	837	619	2073	0	450	450
8130	7168	39328	8130	6747	38850	0	19	44	0	402	434
11752	12656	54456	10218	10934	47292	1534	1550	6857	0	172	307
3824	4248	15126	3819	3825	14493	5	86	155	0	337	478
4131	4313	20108	4082	4264	19869	49	30	220	0	19	19
11942	16280	70047	11821	16074	69082	121	180	939	0	26	26
5733	7253	29776	5102	6568	26836	631	685	2940	0	0	0
15289	24177	70409	15289	24177	70409	0	0	0	0	0	0
1289	2188	9649	1266	1413	8424	23	131	374	0	644	851
1909	3185	16187	1909	3185	16187	0	0	0	0	0	0
659	887	2959	659	887	2959	0	0	0	0	0	0
797	1014	4263	797	1014	4263	0	0	0	0	0	0
549	3188	18446	549	3188	18446	0	0	0	0	0	0
0	2133	2464	0	0	0	0	0	0	0	2133	2464
0	900	1587	0	0	0	0	0	0	0	900	1587
0	686	1314	0	0	0	0	0	0	0	686	1314
0	1077	1097	0	0	0	0	0	0	0	1077	1097
0	373	373	0	0	0	0	0	0	0	373	373

## 1.2 非学历教育

	合计	按项目类型分					按培训机构分				按教学方式分				
		知识普及 型培训	服务型 培训	专业技能 型培训	高层次 继续教育 培训	其他 培训	学校直接 培训	委托行业、 企业、机 构培训	合作 培训	其他	面授 为主	依托 互联网 教学	依托远程 视频会议 系统教学	依托卫星 通讯系统 教学	远程与 面授相 结合
<b>总计</b>	<b>2921207</b>	<b>347776</b>	<b>325972</b>	<b>988285</b>	<b>1060366</b>	<b>198808</b>	<b>1266172</b>	<b>105289</b>	<b>1400270</b>	<b>149476</b>	<b>982129</b>	<b>1363055</b>	<b>3169</b>	<b>16179</b>	<b>501892</b>
北京	74097	32037	13089	14486	4063	10422	60246	26	2304	11521	70205	2257	0	0	1635
天津	34510	33150	0	1360	0	0	33210	0	1300	0	30884	0	0	0	1131
河北	166320	29774	94578	19803	13079	9086	34273	97	108157	23793	60322	73015	0	0	32783
山西	21656	1220	300	1800	6190	12146	9576	3190	8440	450	1932	11764	0	300	7660
内蒙古	23488	8283	1384	7626	3545	2650	12783	879	9776	50	9125	1095	0	0	13268
辽宁	12383	150	1291	1561	767	8614	3377	60	8946	0	12233	0	0	0	150
沈阳	83980	7000	0	76400	0	580	61000	400	2580	20000	9980	50000	0	0	0
大连	3380	2500	0	880	0	0	2930	0	450	0	3380	0	0	0	0
吉林	14648	2103	0	12545	0	0	14245	300	103	0	14245	0	0	0	403
长春	6452	3642	60	0	0	2750	0	0	6392	60	6392	0	0	0	60
黑龙江	14392	860	5470	7062	400	600	7604	800	5588	400	9612	0	0	0	4780
哈尔滨	8354	677	1000	6297	380	0	3480	0	4874	0	6974	1000	0	0	380
上海	10682	2966	3342	1962	40	2372	9961	350	371	0	6082	0	0	0	4600
江苏	66292	7942	16120	41030	1200	0	27086	1149	13853	24204	49092	11719	0	0	5249
南京	34627	18337	532	3253	8926	3579	30863	3579	185	0	8686	0	0	0	25941
浙江	128638	59076	5901	42970	20522	169	83987	4644	39740	267	112051	0	1450	0	15137
宁波	42086	1047	35484	2155	0	3400	41533	0	553	0	6383	55	189	0	35459
安徽	315456	23884	3354	62765	213433	12020	233333	0	82123	0	17600	275362	0	0	22494
福建	142130	300	9848	125196	6739	47	16923	300	124907	0	18543	108770	0	0	14817
厦门	2644	0	30	0	0	2614	2014	0	630	0	2644	0	0	0	0
江西	71230	6200	320	60710	1000	3000	10710	35270	25250	0	7590	24010	0	0	39630
山东	35392	500	9217	22345	2000	1330	20195	240	14957	0	15719	300	0	0	18373
青岛	2273	0	0	2098	125	50	2130	0	98	45	2228	45	0	0	0
河南	20880	4833	2953	8378	4516	200	14994	2953	2903	30	7923	0	0	0	12957
湖北	21221	6867	1100	8022	3732	1500	5417	1000	8878	5926	13213	4326	0	0	3682
武汉	8170	1110	3300	3760	0	0	4310	1000	2860	0	4510	0	0	0	3660
湖南	187611	13586	580	141651	31544	250	79650	0	102949	5012	26111	105052	0	0	56448
广东	125651	6487	17367	29730	51368	20699	74625	3887	46805	334	103305	18073	0	0	3682
广州	19122	12977	0	4570	1575	0	3057	2700	13365	0	5757	13365	0	0	0
深圳	2500	2000	500	0	0	0	2250	0	250	0	2420	0	80	0	0
广西	4183	2675	1450	58	0	0	1191	1460	1532	0	2675	0	1450	0	58
海南	26907	0	0	0	26907	0	0	0	26907	0	0	26907	0	0	0
四川	221665	2553	14420	108577	86279	9836	147820	4960	68855	30	145839	1150	0	0	73729
成都	4026	50	0	3396	80	500	3826	0	200	0	2632	0	0	0	1394
重庆	456422	5830	4653	27951	405568	12420	35572	1344	411363	8143	39857	406321	0	0	10244
贵州	69415	5758	1700	5495	56018	444	13357	278	51985	3795	18326	50227	0	0	862

# 结业生情况

单位:人

其他	按培训内容分								按学时数分				其中		
	行政管理	经营管理	专业技术	专业技能	农村实用	社会工作	知识普及	其他	25 小时以下	25 ~ 50 小时	50 ~ 100 小时	100 小时以上	与开放教育相关	学习成果可累积转换	发放证书
54783	357385	46816	549749	875845	28587	115343	684890	262592	1072134	408973	562026	878074	347929	638527	1787901
0	150	20	4138	14285	0	0	46081	9423	1891	1555	2979	67672	2331	196	17387
2495	0	0	0	1360	0	0	33150	0	33150	0	60	1300	360	60	23512
200	3851	0	18211	18946	40	82726	16676	25870	48248	14101	12498	91473	33166	48150	24131
0	12084	0	7490	800	0	0	1200	82	4102	1400	4706	11448	520	102	7872
0	7918	50	896	7812	368	516	3278	2650	2958	789	5693	14048	5372	8956	13911
0	98	60	1481	274	0	1706	150	8614	9755	371	20	2237	378	200	3524
24000	0	0	0	78400	0	0	5580	0	82580	0	1000	400	0	0	30580
0	0	0	0	880	0	0	500	2000	0	500	0	2880	450	0	2430
0	0	0	1500	10745	300	0	2103	0	0	2180	10065	2403	0	300	4480
0	0	0	6452	0	0	0	0	0	0	0	2810	3642	0	0	6392
0	650	2500	2071	2602	3939	920	1310	400	1220	200	1097	11875	5170	4633	7031
0	0	0	1000	6297	0	1057	0	0	817	1000	0	6537	4454	380	6157
0	219	590	639	3860	0	2372	2202	800	3849	3705	945	2183	5310	2466	8769
232	620	1816	17571	29436	663	777	8909	6500	27915	5300	25122	7955	31596	15621	50558
0	0	0	7085	25005	0	0	2537	0	5946	524	2319	25838	25250	9450	28388
0	865	12602	21438	56466	2419	852	31746	2250	35359	33570	22531	37178	17586	19740	77063
0	0	320	1448	1296	0	0	35855	3167	3431	37796	333	526	177	177	40311
0	53478	0	43586	203692	0	1800	12700	200	56281	45754	16374	197047	1014	196267	241902
0	0	0	12000	6509	0	10021	300	113300	15974	9776	116109	271	14474	19004	141800
0	0	0	2014	0	0	0	0	630	0	2614	30	0	0	0	2014
0	0	0	56060	8820	460	3000	2890	0	28410	3480	34780	4560	7140	7150	65380
1000	0	1116	16108	15305	0	300	760	1803	8046	4460	1334	21552	17639	17829	23039
0	0	50	125	2098	0	0	0	0	80	2098	95	0	2175	2045	2193
0	200	0	5516	12181	0	2953	30	0	11673	461	5347	3399	9983	9983	14219
0	0	0	12424	6164	1480	0	921	232	1001	8590	3700	7930	2962	3334	19301
0	0	180	2660	1720	200	300	3110	0	1800	2100	3650	620	500	1000	2110
0	20574	50	41312	122899	300	200	2062	214	5872	77715	31507	72517	3000	44390	74154
591	24240	200	67463	21520	230	1425	7614	2959	81420	14746	5900	23585	11896	18607	75175
0	0	12470	895	2270	0	2500	987	0	871	1223	963	16065	16602	15390	16475
0	0	0	500	0	0	0	2000	0	130	170	120	2080	0	2000	0
0	0	0	1483	54	0	0	2646	0	2092	559	58	1474	0	0	1413
0	26907	0	0	0	0	0	0	0	0	0	26907	0	0	0	0
947	7376	0	108336	91461	700	0	11400	2392	33099	33451	87783	67332	34378	117874	188772
0	80	0	200	3746	0	0	0	0	2032	200	160	1634	500	500	2914
0	5190	13733	19110	8561	480	615	400483	8250	407359	23191	14584	11288	15654	13448	287390
0	49166	0	9987	3792	1478	60	4632	300	6654	3290	51938	7533	8614	6356	12891



## 1.2 非学历教育

	合计	按项目类型分					按培训机构分				按教学方式分				
		知识普及型培训	服务型培训	专业技能型培训	高层次继续教育培训	其他培训	学校直接培训	委托行业、企业、机构培训	合作培训	其他	面授为主	依托互联网教学	依托远程视频会议系统教学	依托卫星通讯系统教学	远程与面授相结合
云南	16458	0	0	15758	700	0	15758	0	700	0	700	0	0	0	15758
陕西	61441	3894	4700	31514	9133	12200	25960	1613	13500	20368	34892	3000	0	0	19049
西安	65767	330	0	16669	12000	36768	49588	0	15879	300	1420	36468	0	15879	12000
甘肃	225800	34845	37920	38768	85997	28270	35668	2036	167178	20918	36221	138774	0	0	29987
青海	31024	0	31024	0	0	0	1024	30000	0	0	31024	0	0	0	0
宁夏	494	0	0	494	0	0	494	0	0	0	0	0	0	0	494
新疆	30665	903	2625	24330	2515	292	27307	774	2584	0	16727	0	0	0	13938
新疆兵团	6590	1430	300	4860	0	0	2760	0	0	3830	6590	0	0	0	0
残疾人教育学院	85	0	60	0	25	0	85	0	0	0	85	0	0	0	0