民國文獻類編續編

民國文獻類編續編

經濟卷

462

民國時期文獻保護中心
中國社會科學院近代史研究所 編

國家圖書館出版社

民國文獻類編續編

經濟卷 462

民國時期文獻保護中心
中國社會科學院近代史研究所 編

國家圖書館出版社

第四六二冊目録

中國合作學社第三屆社員大會報告　中國合作學社編　中國合作學社，一九三三年

出版……一

中國合作學社第四屆社員大會報告　中國合作學社編　中國合作學社，一九三五年

出版……八七

中國合作學社第五屆社員大會報告　中國合作學社編　中國合作學社，一九三六年

出版……一六一

全國合作事業討論會（民國二十四年三月）（一）　全國合作事業討論會編

全國合作事業討論會，民國間出版……二四三

中國合作學社第三屆社員大會報告

二十一年十月 陳果夫題

此为试读，需要完整PDF请访问：www.ertongbook.com

總理遺像

總理遺囑

余致力國民革命凡四十年其目的在求中國之自由平等積四十年之經驗深知欲達到此目的必須喚起民衆及聯合世界上以平等待我之二族共同奮鬪

現在革命尚未成功凡我同志務須依照余所著建國方略建國大綱三民主義及第一次全國代表大會宣言繼續努力以求貫徹最近主張開國民會議及廢除不平等條約尤須於最短期間促其實現是所至囑

C 調 4/4

合作歌

歌曲作譜 夫長 果彥 陳傅

1 1 3 3 5 5 3 3 | 4 — 4 — | 3 2 2 1 3 | 2 — — 0 |
人人 爲我 我爲 人人 互 助 爲 合作 之 精 神

5 4 3 — | 5 4 3 2 1 — | 6 6 6 6 i i i i | 5 — 5 4 |
合 作 是 公平 的事 情 農業 振興 工業 改進 可 不 待

3 3 3 3 4 | 5 — — 0 | 5 4 3 4 | 5 4 3 2 1 — |
資本 者 之 相 競 就 從 平 民 自身 來造 成

2 2 1 2 | 3 3 3 — | 3 3 3 1 3 | 5 — 3 — |
貨 物 不 必 靠 商 人 消費 者 自 己 經 營

1 3 5 3 | 4 4 4 4 4 4 | 3 2 2 1 3 | 2 — — 0 |
信 用 養 成 社 會經 濟 更新 爲 生民 爲 民 生

5 5 4 4 | 3 — — 3 — | 5 4 3 2 3 2 | 1 — — 0 ‖
通 力 合 作 到 底 到底 合作 爲 人 人

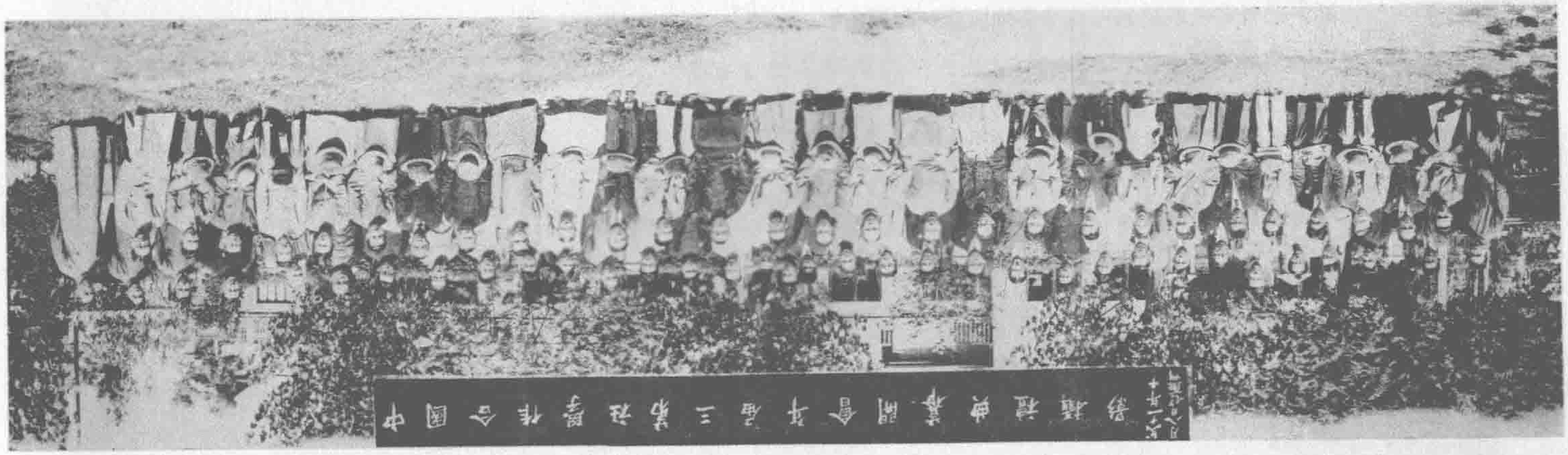

第二十三届全国三新社员代表大会

此为试读，需要完整PDF请访问：www.ertongbook.com

中國合作學社第三屆社員大會報告目錄

一 插圖

總理遺像及遺囑

合作先進薛仙舟先生遺像

合作歌

二 中國合作學社第三屆大會開幕典禮攝影

三 紀載

中國合作學社第三屆社員大會經過

中國合作學社第三屆社員大會紀錄

合作講習會紀錄

四 報告

中國合作學社工作報告

各省市合作運動報告

五 方案

推行全國合作運動方案

六 論文(見合作月刊第五卷第一二期合刊)

提案選載

請修改本社章程規定凡與合作有關係之團體得加入本社爲團體社員案

提請修改本社章程案

修改本社章程第六條關于選舉方法案

本社應續辦第二期合作社職員訓練班以廣植人材案

本社基金委員會應從速籌備募集基金辦法以利進行案

本社宜多介紹建設農業金融農村合作譯著以促進歸農合作運動案

本社應促成全國合作社聯合會案
回復上屆合作立法及農業銀行農民銀行案
擬請中央舉辦合作實施模範區案
興辦大規模農業合作建議案
請中央通令各省限期厲行農村合作事業案
擬函請南京市政府設立職工實驗消費合作社切實提倡合作事業案
請求政府於草擬合作法規時注意農村特性並適應地方情形案
請實業部召集全國合作事業會議案
擬請國民政府通令各省市教育機關協助合作事業發展案
本社應呈請教育部通令全國各學校推行合作教育並促中等以上學校組織合作社以資提倡案
擬請從速制定合作社應用賬冊種類式樣以資統一而利進行案
徹底改良信用合作社建議
本社社員應承捐建築金以促成社址之建築案
本社應請求中央通令各省對消費或購買販買合作社之貨品減免地方稅捐以示提倡案
請由合作學社呈請教部改進令合作教育案

七 附表
提案登記表
大會決議索引表

八 附錄
中國合作學社章程
中國合作學社第三屆執行委員會委員姓名一覽表

紀載

中國合作學社第三屆社員大會經過

★★★

旅館住宿證，此項住宿證，該社員臨走時須填明日期，交給館方，館方得以此向大會辦事處核收賃金。總計本屆大會自七日起，社員先後報到者爲陳仲明，侯厚培，胡昌齡，李光勳，沈桂祥，胡獨鳴，朱章淦，金家驢，李昌周，王世顯，劉振羣，蔣朝陽，尹格非，褚玉如，沈白，陳果夫，張廷灝，張國維，唐啓宇，陳一道，王志莘，任光亞，鮑思信，翁達藻，馮贊元，胡健中，韓祖德，吳覺農，李安社，鄭崇炎，許紹棣，張士宏，壽勉成，程君清，章鼎峙，羅科壽，丁代榮，俞克孝，王祺，曾文俊，孔憲同，何其元，蔣翼，童玉民，何玉書，王雨桐，邱培壕，王宗培，倪松年，陶潤金，施伯珩，熊在渭，薛樹蕙，唐巽澤，侯哲奔，左英超，賀友梅，洪陸東，王振寰，鄒樹文，孫守廉卞燕侯，李安等六十三人。各省市代表計有江蘇省政府何玉書，江蘇省實業廳童玉民，浙江省建設廳陳仲明，湖南省建設廳薛樹蕙，湖北省建設廳程鴻書，江西省農村合作委員會熊在渭，上海市社會局杭定安，軍事委員會政治訓練處程君清等八人。合作社團代表之參加者，有山東省合作學會任濟民，南京市合作促進會張國維，南京厚生消費合作社蔡日秋，常熟書屏鄉信用合作社李夢村，淮安縣菱陵鎮消費合作社張祖武等五人。

三、開幕盛況

十月八日上午十時，大會舉行開幕式，除到全體報到社員各省市各合作團體代表外，來賓之參加者，有吳縣縣長鄒競，吳縣農業改良場顏英，焯吳縣縣農會張雲鵬，縣黨部王晉，縣商會施筠清，烟酒公賣局馮家沛，吳崛江，官產局太湖湖田局汪炎，吳縣實驗民衆教育館張千里，省立農具製造所周承佑，桃塢救火會高辛生，蘇州農業學校沈超，地方法院顧炎，吳縣教育局彭介子，及各地社團各報館等六七十人。並承吳縣第三警察分所派全班警士，在會場照料一切。

行禮如儀後，由主席陳果夫致開會詞，繼由籌備委員會代表王志莘報告籌備經過情形，次有中央黨部代表王祺訓詞，江蘇省政府代表何玉書，吳縣縣長鄒競，來賓張一鵬，江西省合作委員會代表熊在渭，湖北省建設廳代表程鴻書，上海市社會局代表杭定安，江蘇省實業廳代表童玉民等分別致詞。禮成後全體攝影散會。

四、會議情形

本屆大會共舉行會議二次，第一次會議於八日午後二時在留園舉行，此次會議首由各省市代表報告關於各該省市合作事業狀況，嗣爲加推大會主席，及推定「以合作方式繁榮農村方案」審查委員，提案審查委員等。第二次會議在十日舉行，蓋九日爲參觀光福合作事業實驗區也。此次會議，自上午九時起至下午四時止，互七小時之久，而大部份時間，均集中心力於「以合作方式繁榮農村方案」

此为试读，需要完整PDF请访问：www.ertongbook.com