内附CD盘

★ ★ ★ ★ ★

祖国颂

尹德本小提琴作品曲集

Zuguosong

Yindebenxiaotiqinzuopinquji

辽宁人民出版社

尹德本小提琴作品曲集

祖国颂

尹德本　作曲

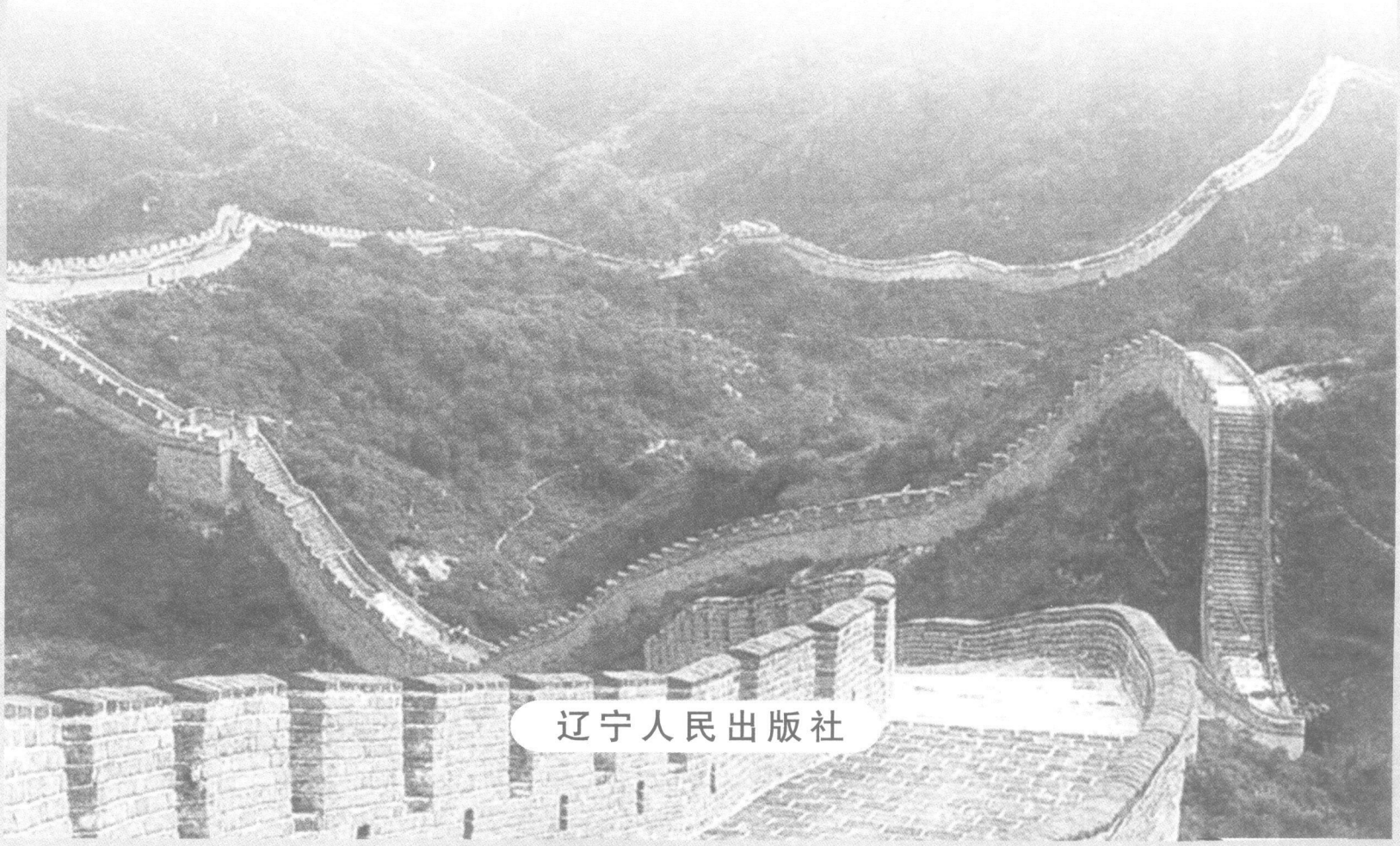

辽宁人民出版社

© 尹德本 2009

图书在版编目（CIP）数据

祖国颂：尹德本小提琴作品曲集／尹德本作曲．—2版．
沈阳：辽宁人民出版社，2009.3
ISBN 978-7-205-04472-5

Ⅰ．祖… Ⅱ．尹… Ⅲ．小提琴－器乐曲－中国－选集
Ⅳ．J647.21

中国版本图书馆CIP数据核字（2009）第017716号

出版发行：辽宁人民出版社
地址：沈阳市和平区十一纬路25号 邮编：110003
电话：024-23284324（邮 购）024-23284321（发行部）
传真：024-23284191（发行部）024-23284304（办公室）
http://www.lnpph.com.cn
印 刷：沈阳市第三印刷厂（有限责任公司）
幅面尺寸：252mm × 364mm
印 张：12 1/2
印 数：1-3,150
出版时间：2009年3月第2版
印刷时间：2009年3月第2次印刷
责任编辑：高 丹
封面设计：杜 江
版式设计：王珏菲
责任校对：尹鹏宇 刘再升 高 丹
书 号：ISBN 978-7-205-04472-5

定 价：38.00元

序

中年音乐家尹德本是个多才多艺的难得人才。既是小提琴演奏家，又是理论作曲家；既是通俗普及的群众音乐工作者，又是中西兼通的优秀音乐编审。多年以来，他一直勤勤恳恳、兢兢业业地奋斗在他的音乐岗位上，备受同行们的赞许和称颂。

尹德本小提琴作品曲集《祖国颂》即将出版问世，并配有他演奏录制的CD盘。看了他的小提琴作品曲集，听了他的录音，又翻阅他以前出版的音乐作品和其主编的一些音乐丛书，从中不难看出他着重于器乐方面的创作和研究，尤其是小提琴、二胡、笛子、钢琴等。其作品通俗易懂、简洁明了，使人欢欣鼓舞。这本曲集的乐曲，既展现出庄严、宏伟、气势磅礴的音流，又飘逸出田园般的乡土气息，充满了民族音乐琴韵的丰富多彩。

如《祖国颂》Ⅰ颂：乐曲引子是以国歌前奏的动机乐句，奏出庄严宏伟的音乐气势，进而引出主题音乐，唱响了赞美祖国的篇章；《祖国颂》Ⅱ思：钢琴以上下级进音流，象征着人们心潮澎湃，进而小提琴以平缓畅想的音调描写人们的回忆与沉思冥想；《祖国颂》Ⅲ攀：小提琴以号角般的和弦为引子，引出了万众一心、排山倒海、勇攀高峰的主题音乐，表现人们为建设富强文明祖国的那种忘我奉献精神。乐曲运用技巧性手法，突出音乐内涵，把乐曲推向高潮。

如《山乡乐》《村舞》《在草原上》《工地之歌》《欢聚》等乐曲，无论在作曲上还是在演奏上，都吸取了民族音乐中的吹、打、拉、弹、唱的丰富表现手法，巧妙地运用于小提琴的作曲与演奏机制之中，突出了独特的民族风韵和优美的艺术境界。这是他多年从事音乐工作积累出的创作热情和学习运用中外作曲及演奏技巧技法与民族风格相结合的结晶。

尹德本小提琴作品曲集《祖国颂》出版问世后，会给音乐工作者带来很好的影响，发挥很好的作用。在广泛的演奏和教学实践中，还可以深入不断地完善和提高，我深信不疑。我们拭目以待，愿尹德本有更多更好的音乐作品继续问世，奉献于社会。

丁鸣 2008.7.4

* 原沈阳音乐学院院长兼党委书记、教授、编审。中国著名音乐家、作曲家、理论家、音乐教育家和社会活动家。

尹德本

作者简介

尹德本（1945— ）笔名尹译本、尹鹏宇。辽宁省普兰店市人。国家一级作曲，中国音乐家协会会员，辽宁省音乐家协会会员。自幼酷爱音乐，喜练小提琴、二胡等乐器。在学生时期就发表和演奏自创乐曲。曾师从中国著名小提琴家阎泰山、虞生先生学习小提琴，师从中国著名作曲家秦咏诚先生学习作曲。1967年毕业于辽宁艺师。先后担任辽宁省样板戏学习班、辽宁省京剧团、辽宁乐团、辽宁芭蕾舞团乐队的小提琴演奏员、乐队首席、独奏、乐队队长等职。创作发表、出版大量的音乐作品，其代表作品有：小提琴曲《祖国颂》等；二胡曲《欢聚》等；笛子曲《赏月》等；改编钢琴曲《打虎上山》等；作词作曲《我的家乡渤海湾》《新世纪青少年志在四方》等；改编出版小提琴曲集《弦动我心》；主编出版《初中等程度钢琴名曲曲集》；《电子琴曲曲库》（1—2集）；《钢琴弹唱》（1—5集）；《中外钢琴名曲曲库》（1—20集）和《中外钢琴名曲曲库（精粹版）》（1—5集）等大型音乐丛书。其中多首创作的小提琴曲、二胡曲、笛子曲、改编的钢琴曲分别选入《中国小提琴名曲荟萃》《小提琴考级教程·中国作品专辑》《中国二胡名曲荟萃》《中国竹笛名曲荟萃》《中外钢琴名曲曲库》等书中。撰写发表出版数篇论文和学术文章。其音乐作品和论文荣获多项国家省市级一等奖、金奖。

多次应邀参加辽宁电台、电视台讲解有关学习钢琴和欣赏中外钢琴名曲等活动，经常被各种文艺比赛聘为评委，参与各类选拔和培训音乐人才的社会文化活动。荣获多项国家省市优秀指导奖、优秀园丁奖和伯乐金奖。被载入《中国当代艺术名人大辞典》《世界名人录》等书。

目　录

祖国颂　Ⅰ颂 …… 尹德本 曲　王德新 配伴奏 / 01

祖国颂　Ⅱ思 …… 尹德本 曲　王德新 配伴奏 / 17

祖国颂　Ⅲ攀 …… 尹德本 曲　王德新 配伴奏 / 25

山乡乐 …… 尹德本 曲　王德新 配伴奏 / 43

村舞 …… 尹德本 曲　蒋　泓 配伴奏 / 52

在草原上 …… 尹德本 曲　尹　青 配伴奏 / 58

工地之歌 …… 尹德本 曲　李延忠 配伴奏 / 72

欢聚 …… 尹德本 曲　蒋　泓 配伴奏 / 82

此为试读，需要完整PDF请访问：www.ertongbook.com

祖 国 颂

Ⅰ 颂

尹 德 本 曲
王德新配伴奏

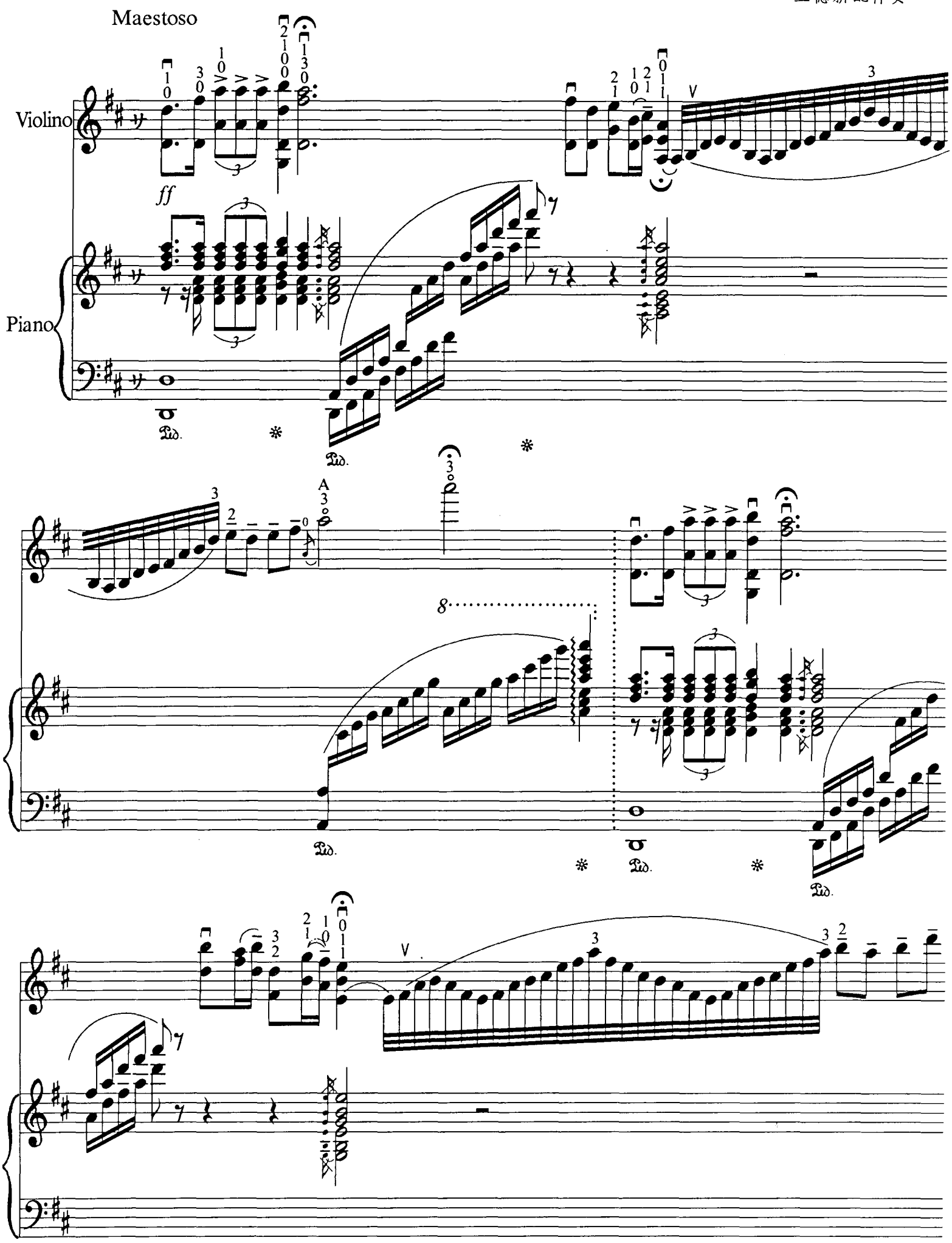

Larghetto, inneggiando

f

A

(2 0 2 1)

(3 2 1 3)

allarg

a tempo

G

f

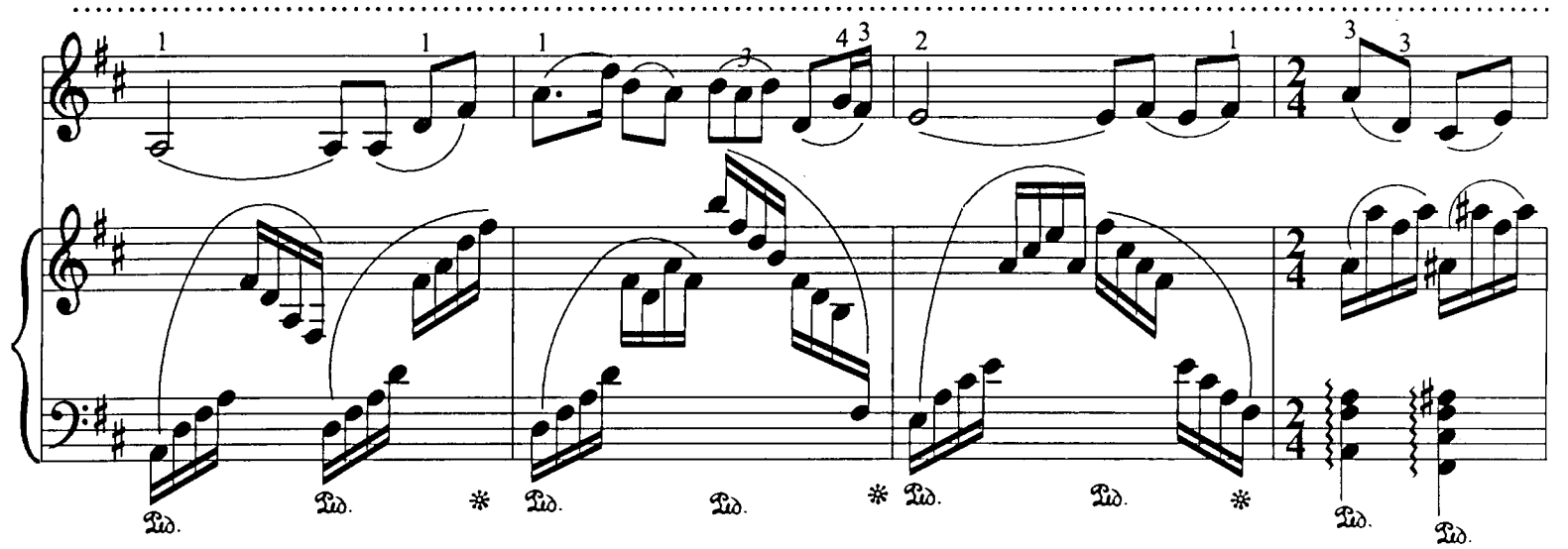
Ped.
*

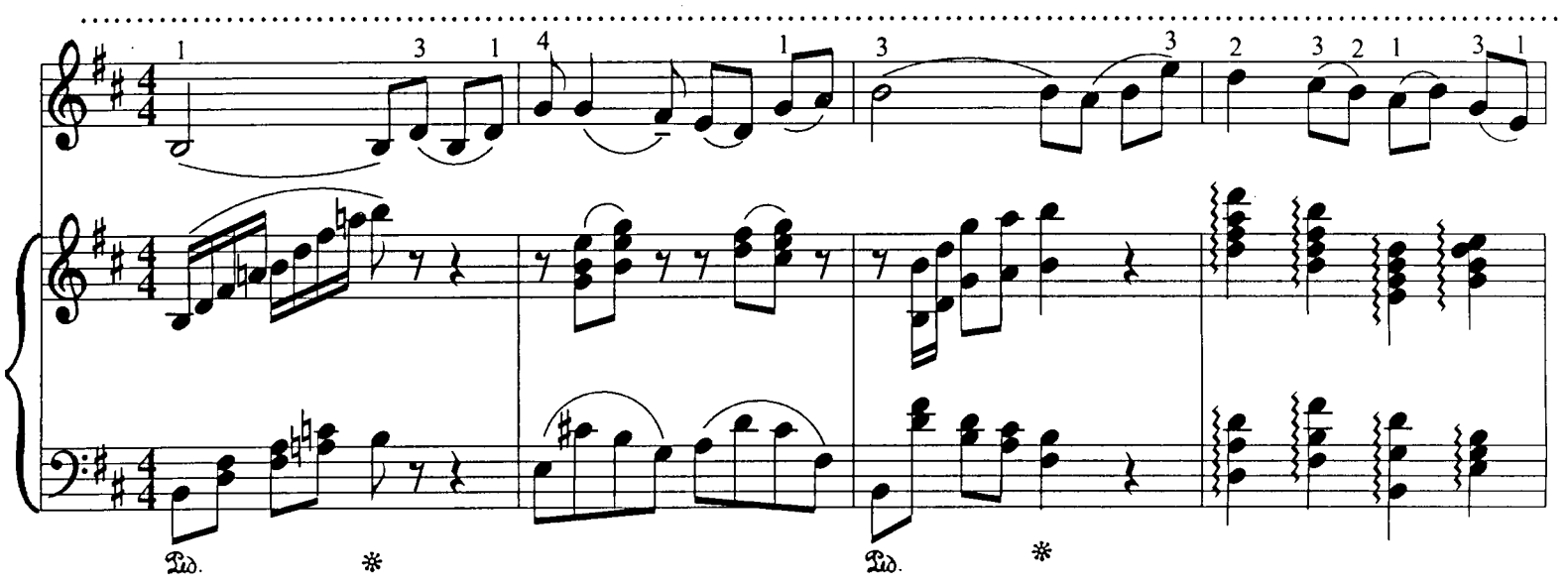
Ped.
*

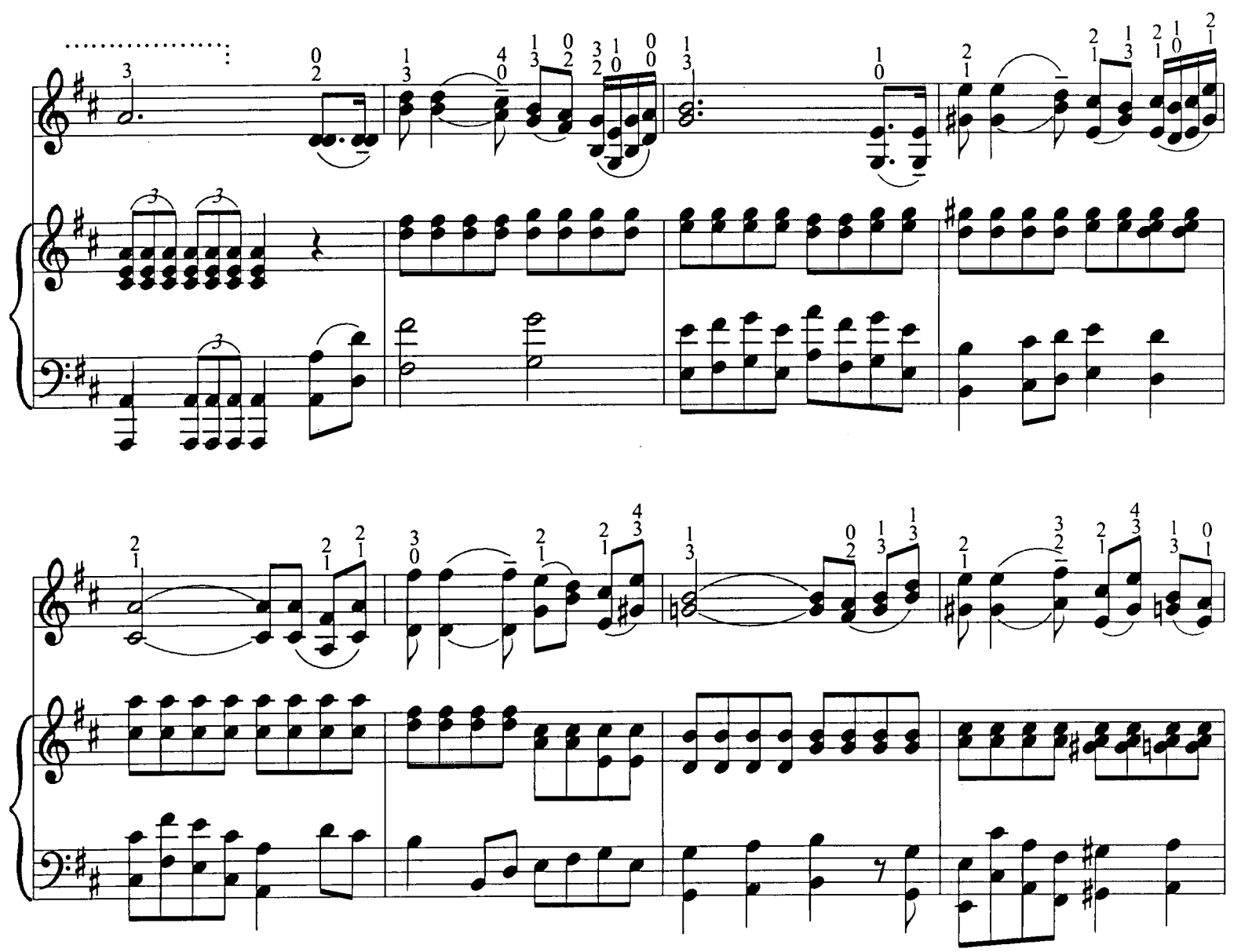

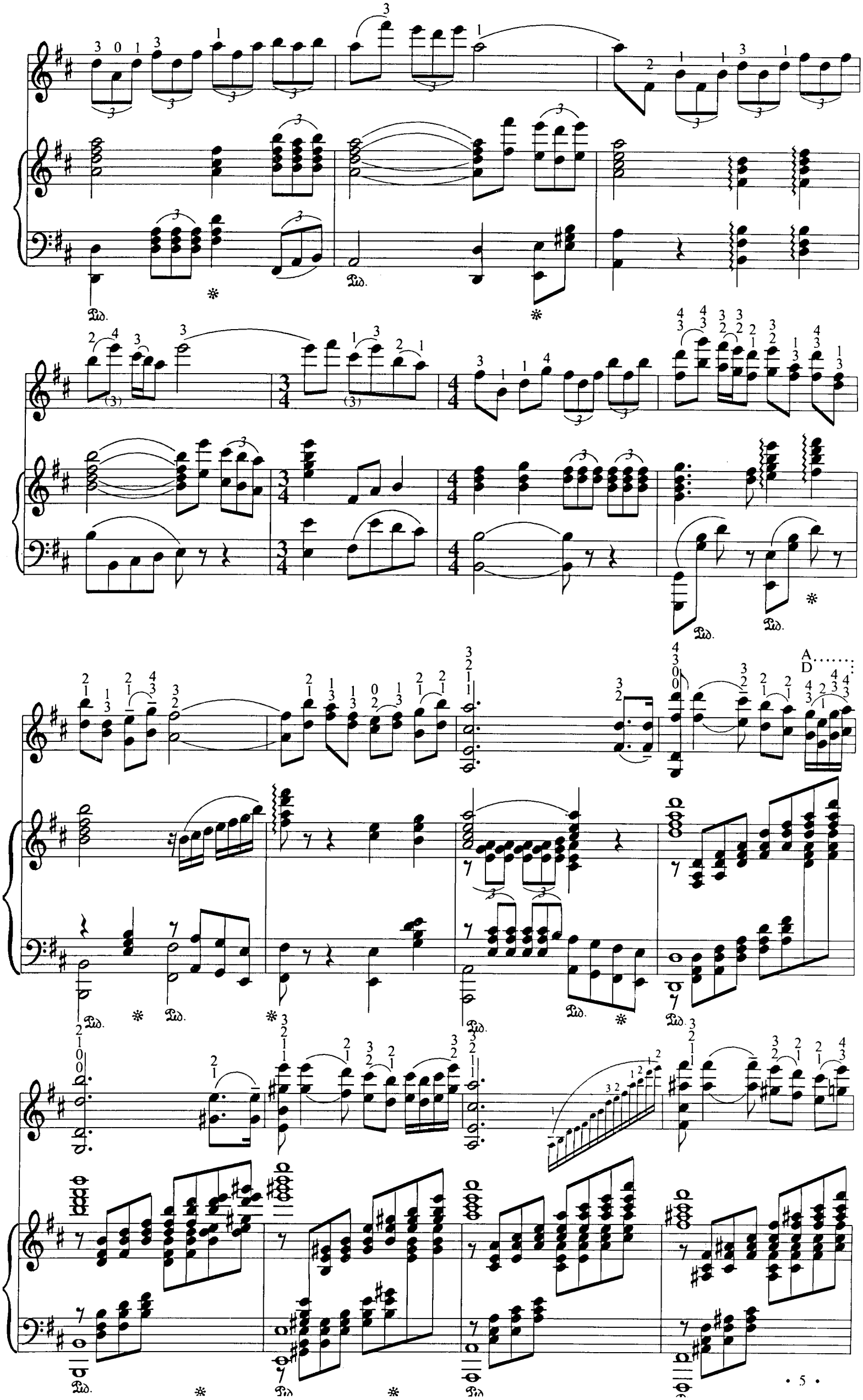
A
D
Ped.
*

Allegro

mf

Jubelnd

f

mp

Ped. * Ped. * Ped. *

Ped. * Ped. *

8

此为试读,需要完整PDF请访问: www.ertongbook.com

Con brio

mf

f

mf

f

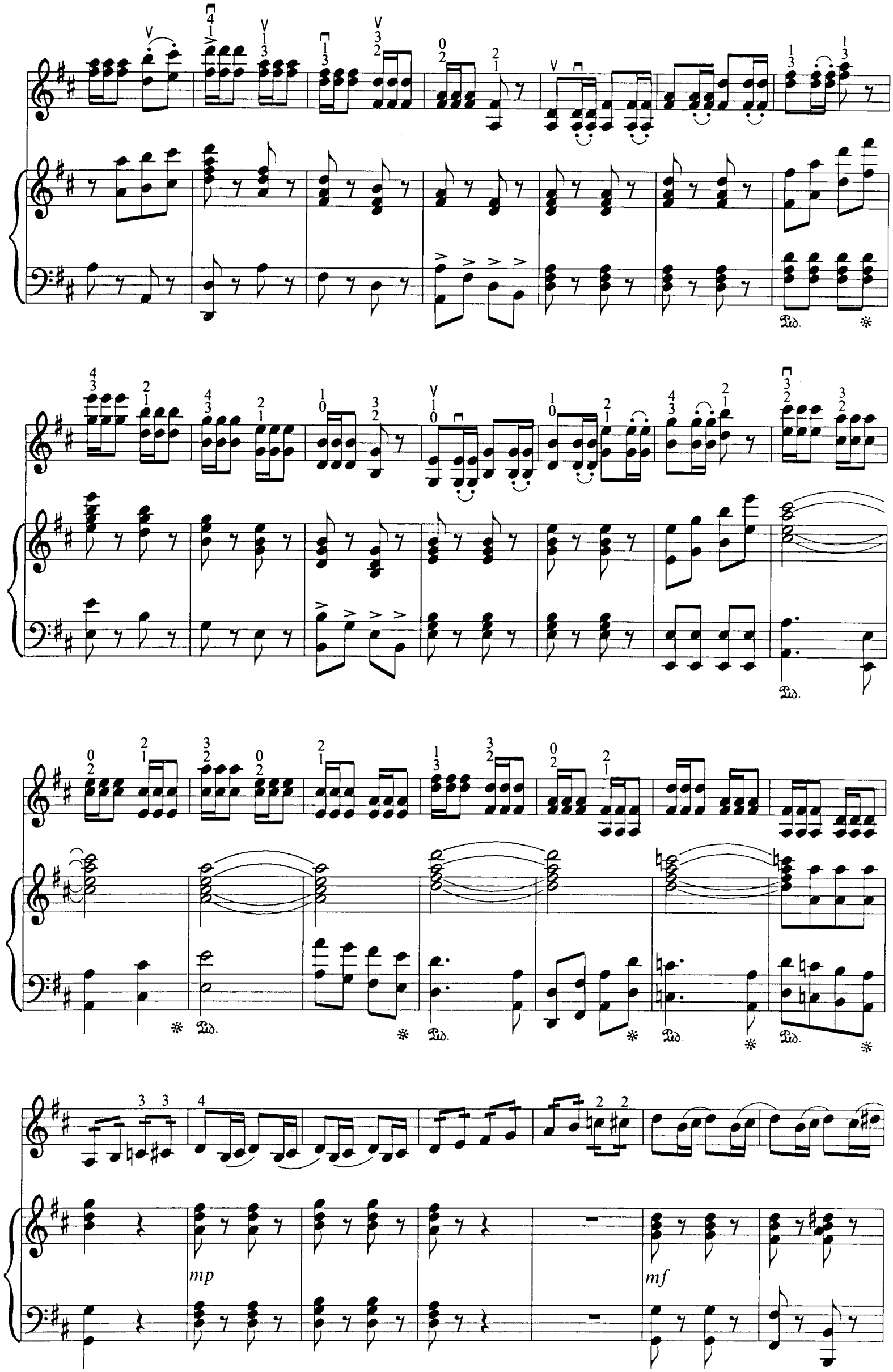
mp
mf

f

rit.

a tempo, *Vigoroso*

8

Ped. * Ped. * Ped. * Ped. * Ped. * Ped. * Ped. * Ped. *

Ped. * Ped. * Ped. * Ped. * Ped. * Ped. * Ped. * Ped. *

Ped. * Ped. * Ped. * Ped. * Ped. * Ped. * Ped. *

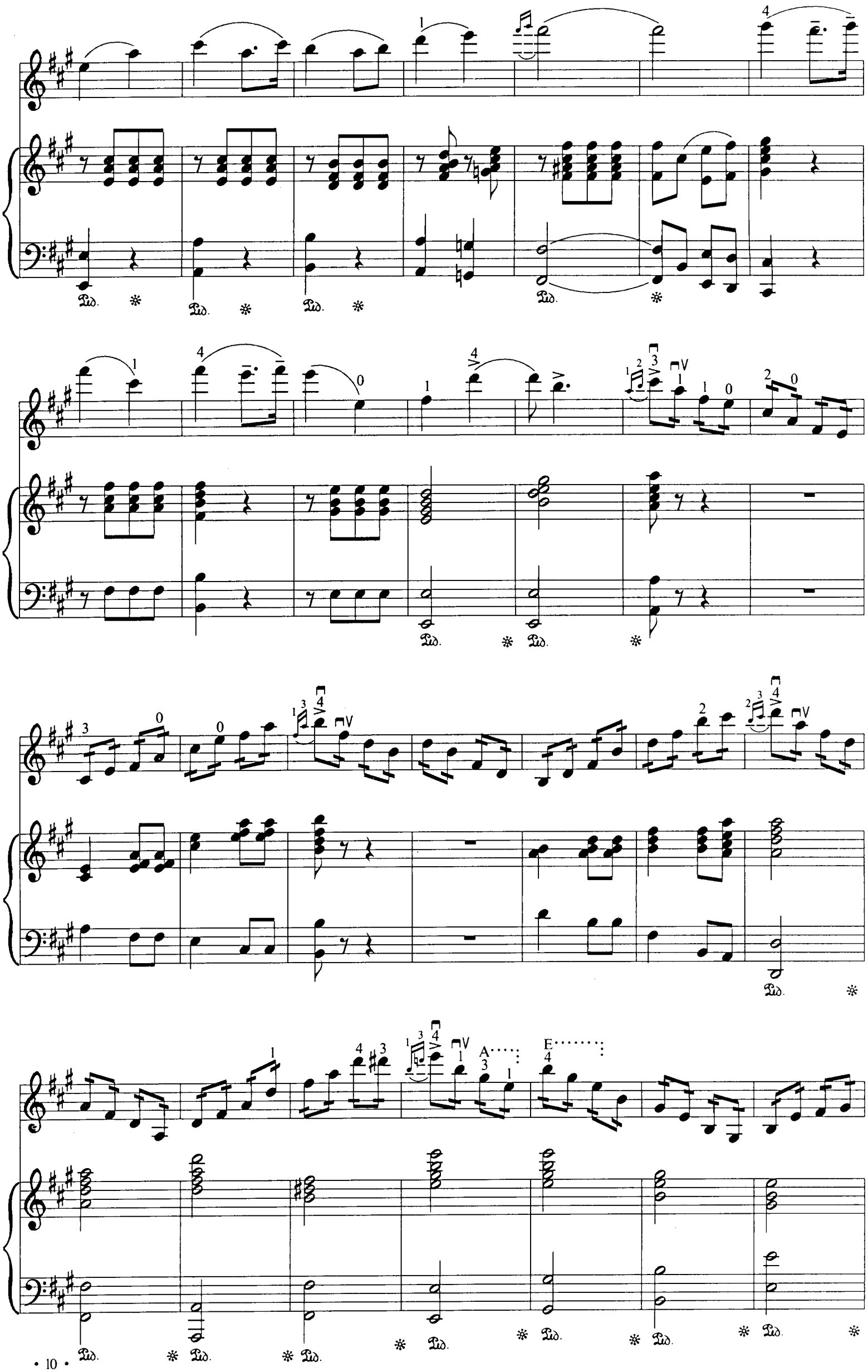
Ped.
A
E

p

mp

f

leggiero

mf

f

rit.

rit.

此为试读,需要完整PDF请访问: www.ertongbook.com