世界音乐大师钢琴作品选集

海顿
Haydn

中国青年出版社
朔特音乐国际出版（有限）公司
SCHOTT

(京)新登字 083 号

责任编辑:石　钢
印刷监制:里　雅

本书经广西万达版权代理公司代理，
德国朔特音乐国际出版(有限)公司授
权出版中文简体字本。

世界音乐大师钢琴作品选集
海顿钢琴小品集
中国青年出版社出版发行
社址:北京东四 12 条 21 号　邮政编码:100708
中国青年出版社印刷厂印刷　新华书店经销
1998 年 3 月北京第 1 版　1998 年 3 月北京第 1 次印刷
印数 1—8000 册　定价 16.00 元
ISBN7—5006—2752—1/J.235

J647.53
2

世界音乐大师钢琴作品选集

Joseph Haydn

约瑟夫·海顿

钢琴作品集

中国青年出版社

Original edition:
©1959 SCHOTT MUSIK INTERNATIONAL, Mainz, Germany
Chinese language edition:
©1998 CHINA YOUTH PRESS, Beijing

目　录

行板　C 大调 …… (3)
德国舞曲 …… (4)
快板　F 大调 …… (6)
小步舞曲(3 首)…… (7)
活板　D 大调 …… (12)
方舞 …… (13)
小步舞曲　D 大调 …… (14)
主题变奏曲 …… (16)
吉卜赛舞 …… (21)
小步舞曲(2 首) …… (24)
奏鸣曲　E 大调 …… (25)
小步舞曲　B 大调 …… (32)
奏鸣曲　D 大调 …… (34)
随想曲　G 大调 …… (43)
奏鸣曲　C 大调 …… (54)

行板

C大调

Joseph Haydn
Hoboken XVII: Anh.

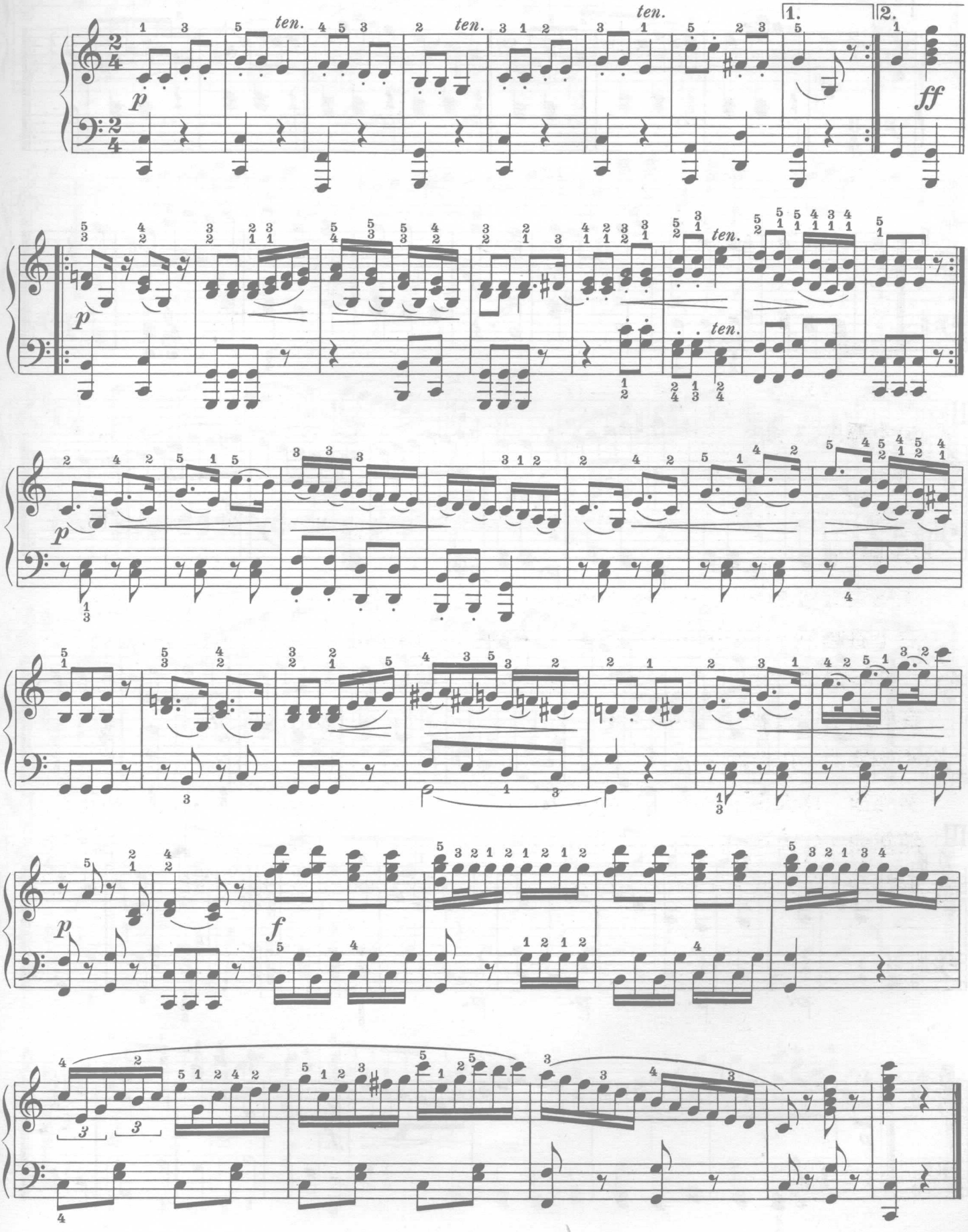

此为试读，需要完整PDF请访问：www.ertongbook.com

德国舞曲

Hoboken IX: 12

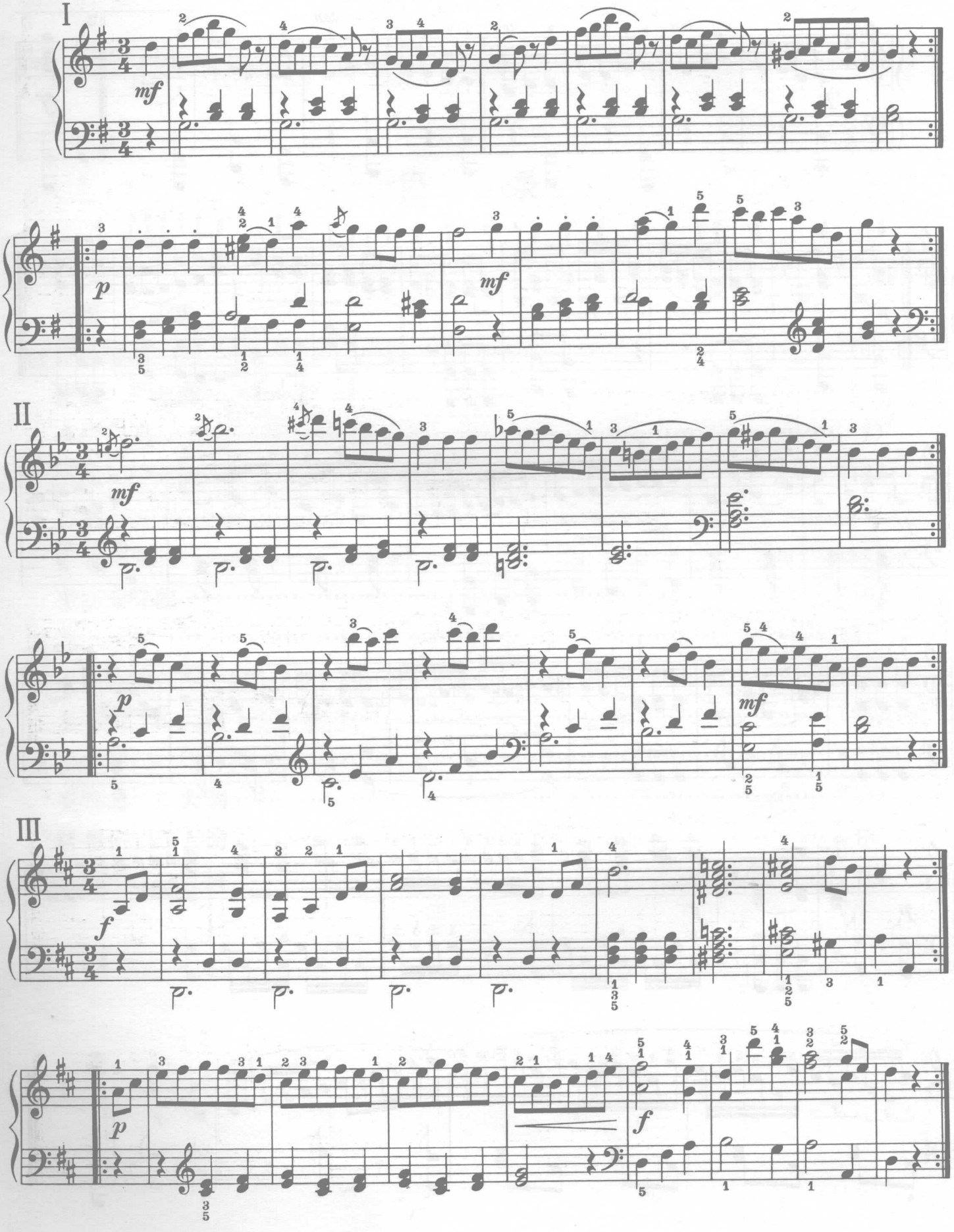

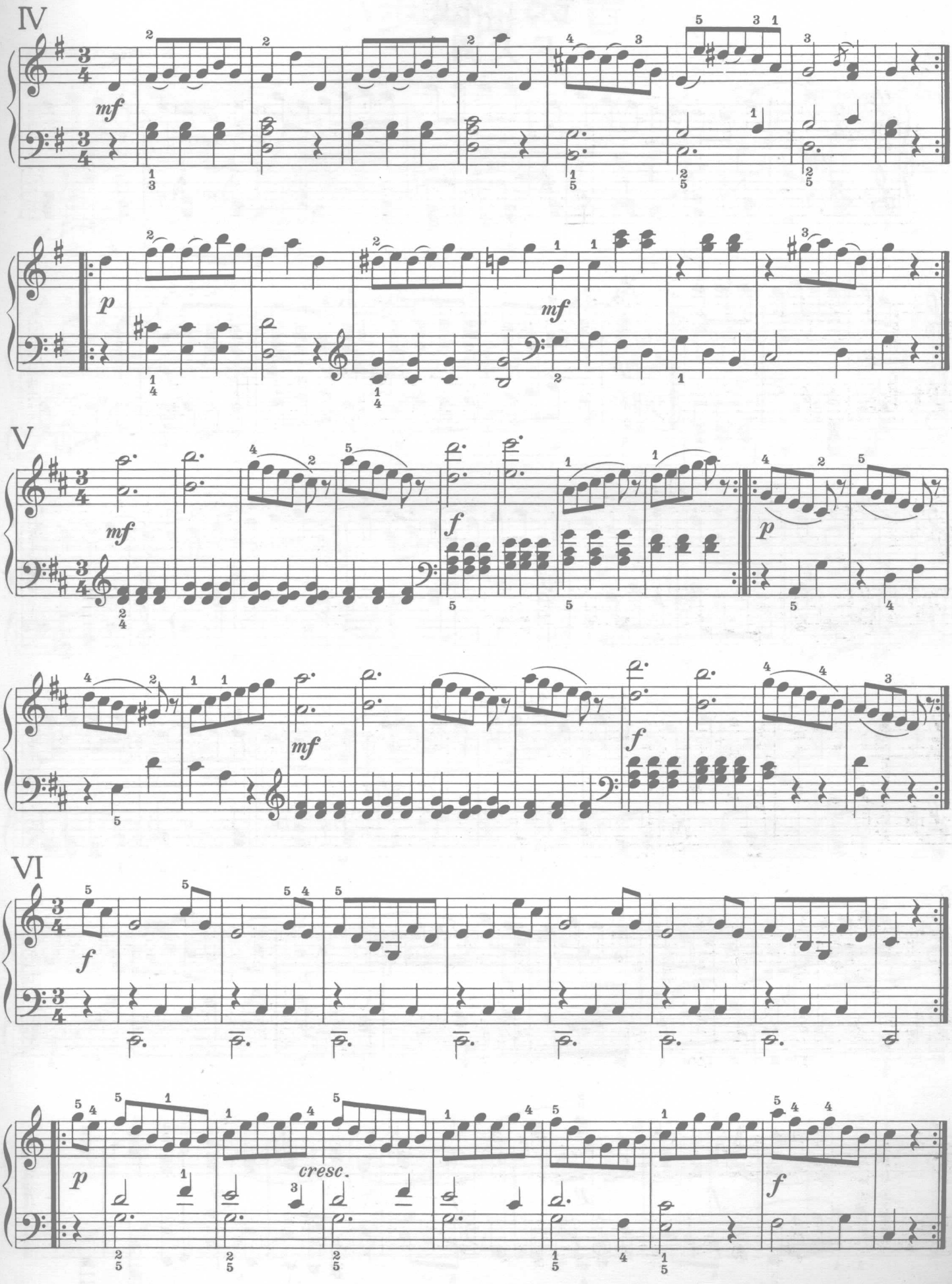
IV
mf
p
mf
V
mf
f
p
mf
f
VI
f
p
cresc.
f

快 板

F 大调

Hoboken XVII: Anh.

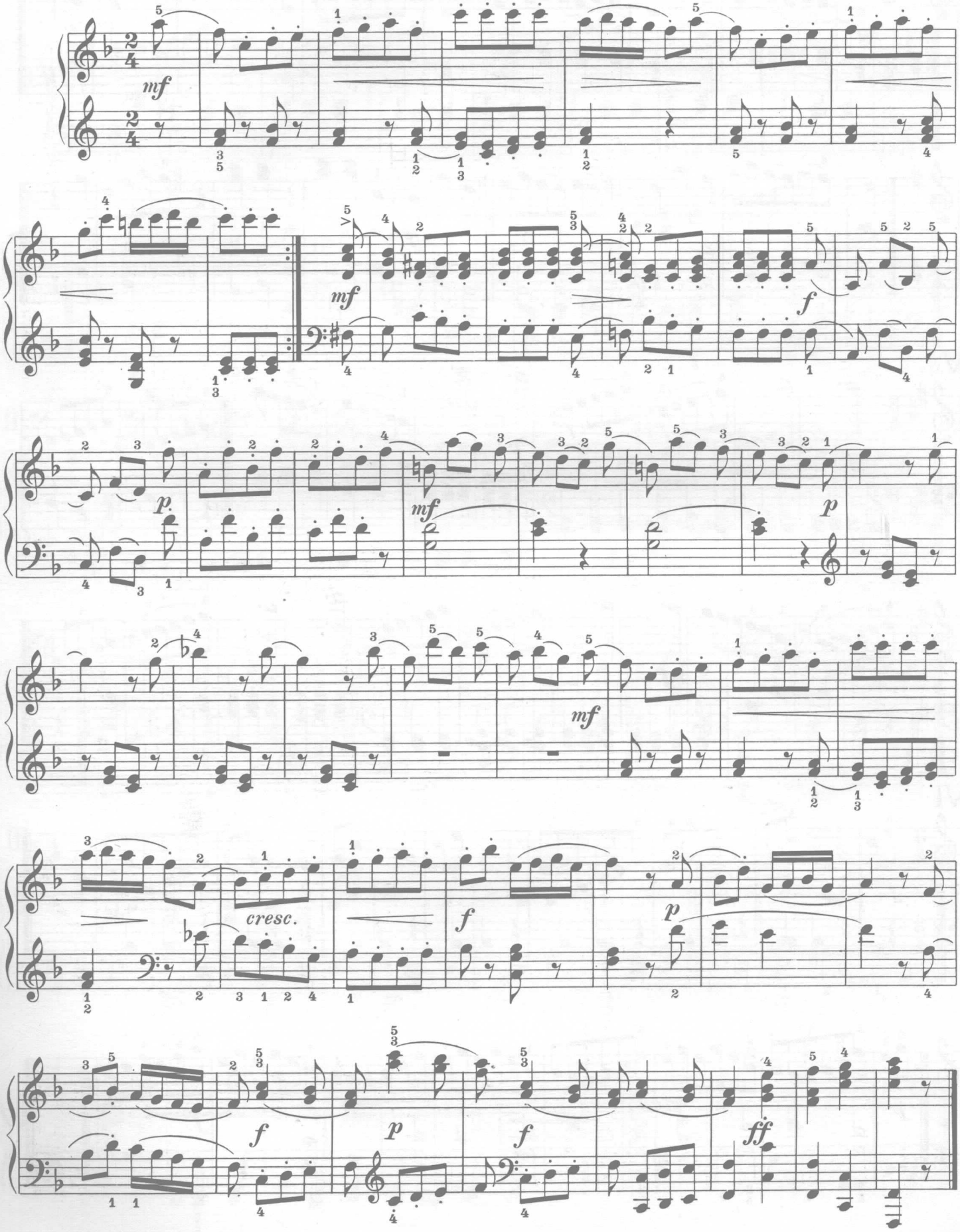

小步舞曲(3 首)

Hoboken IX: Anh.

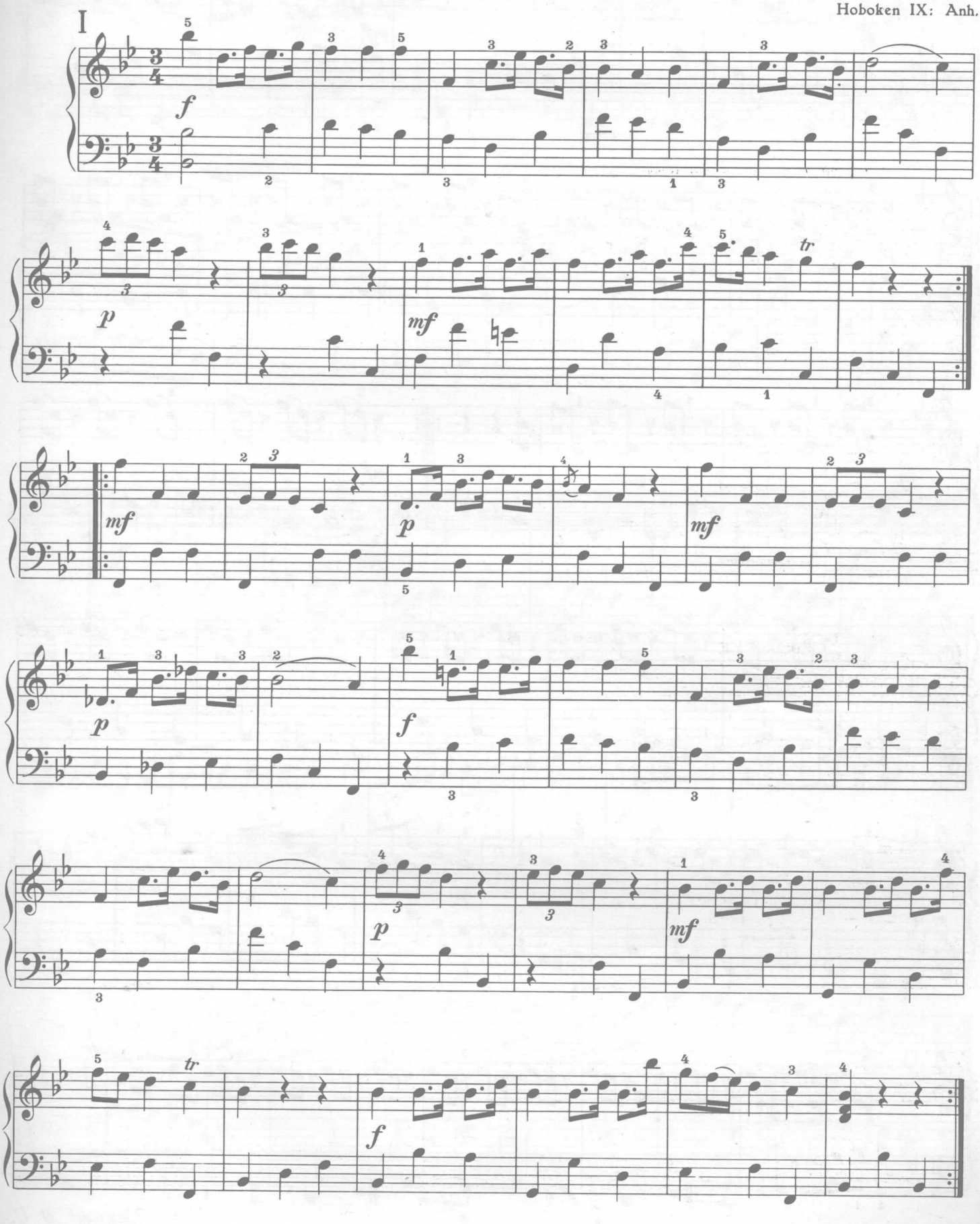

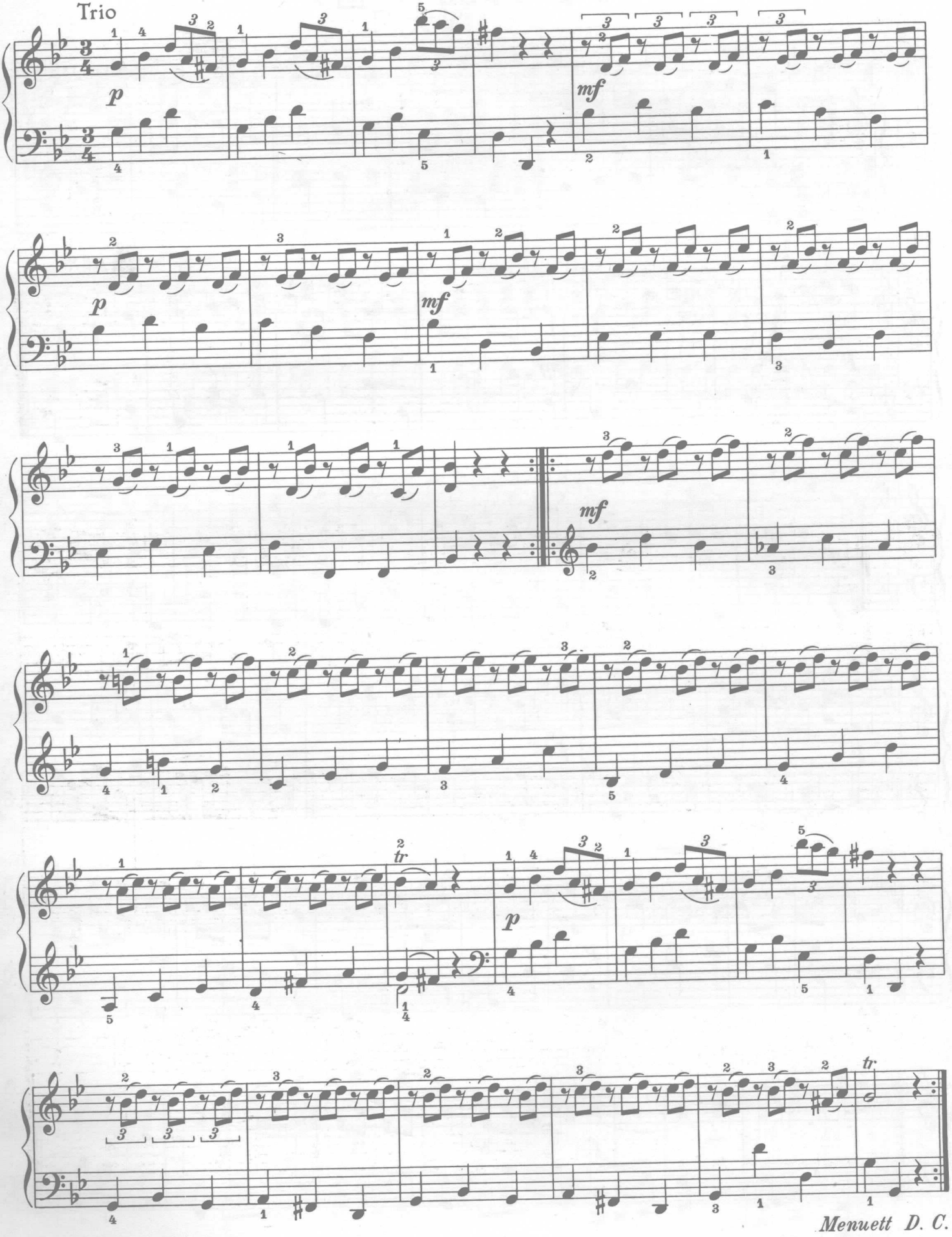
Trio
p
mf
p
mf
mf
tr
p
tr
Menuett D. C.

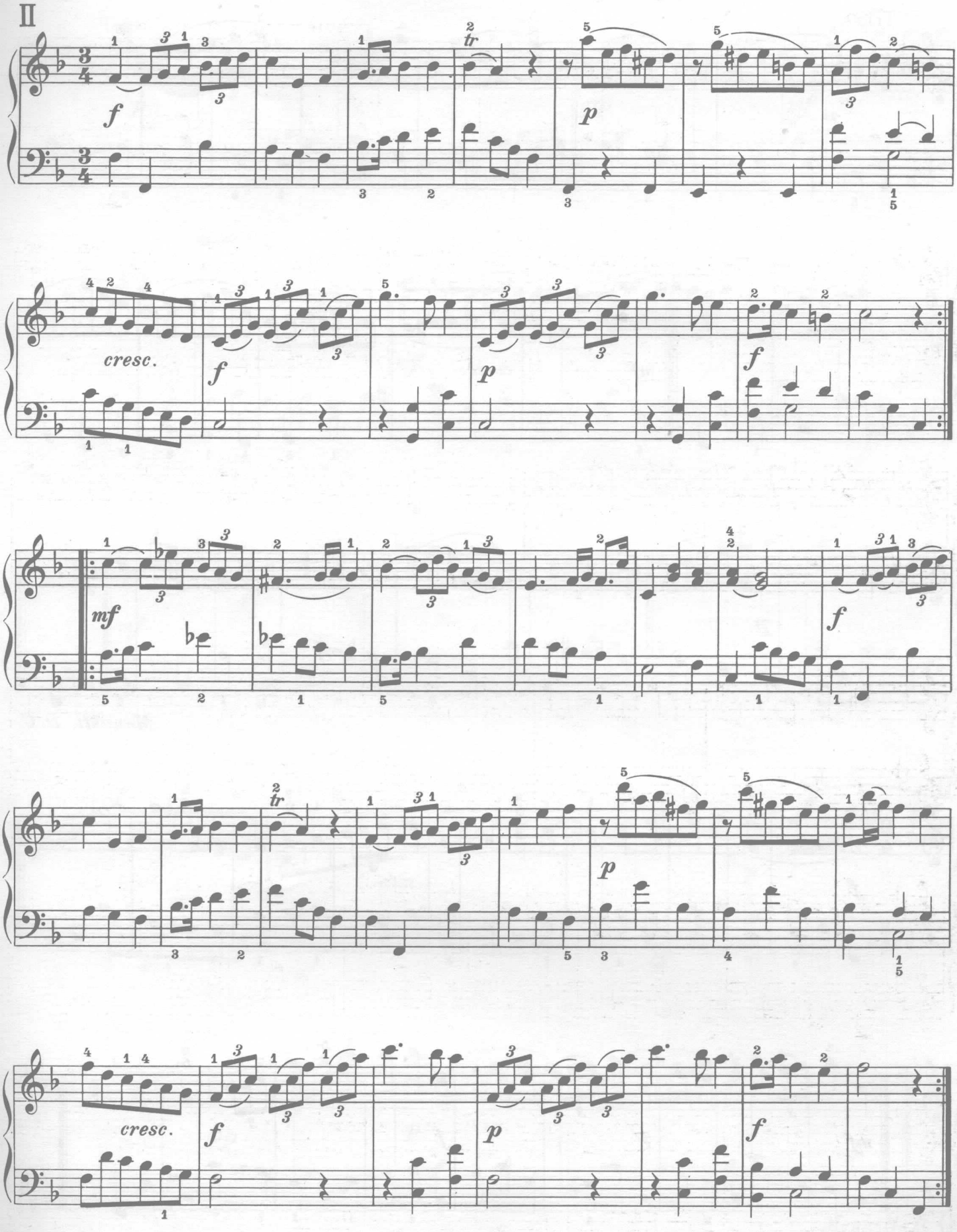

此为试读,需要完整PDF请访问: www.ertongbook.com

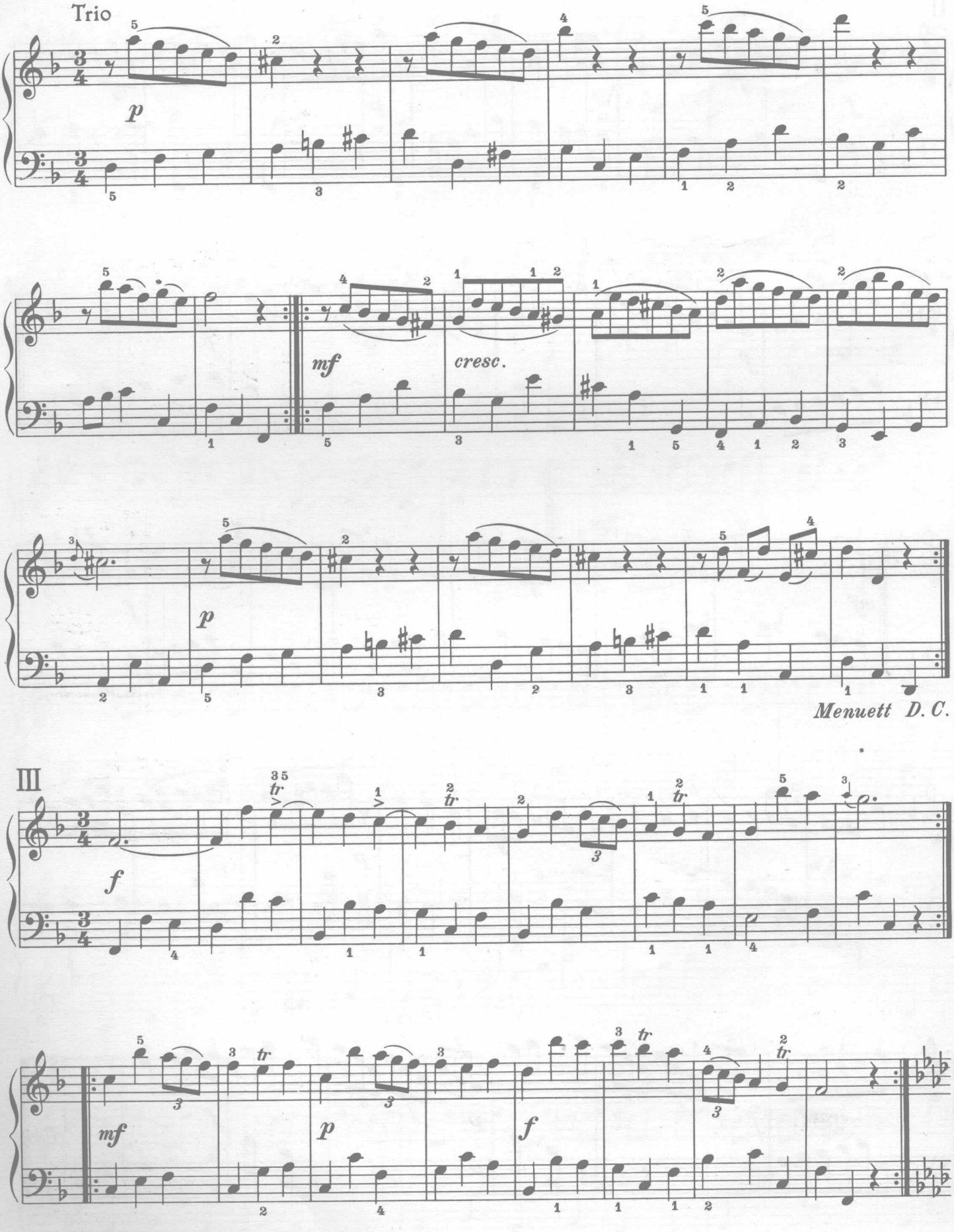
Trio
p
mf
cresc.
p
Menuett D. C.
III
f
mf
p
f

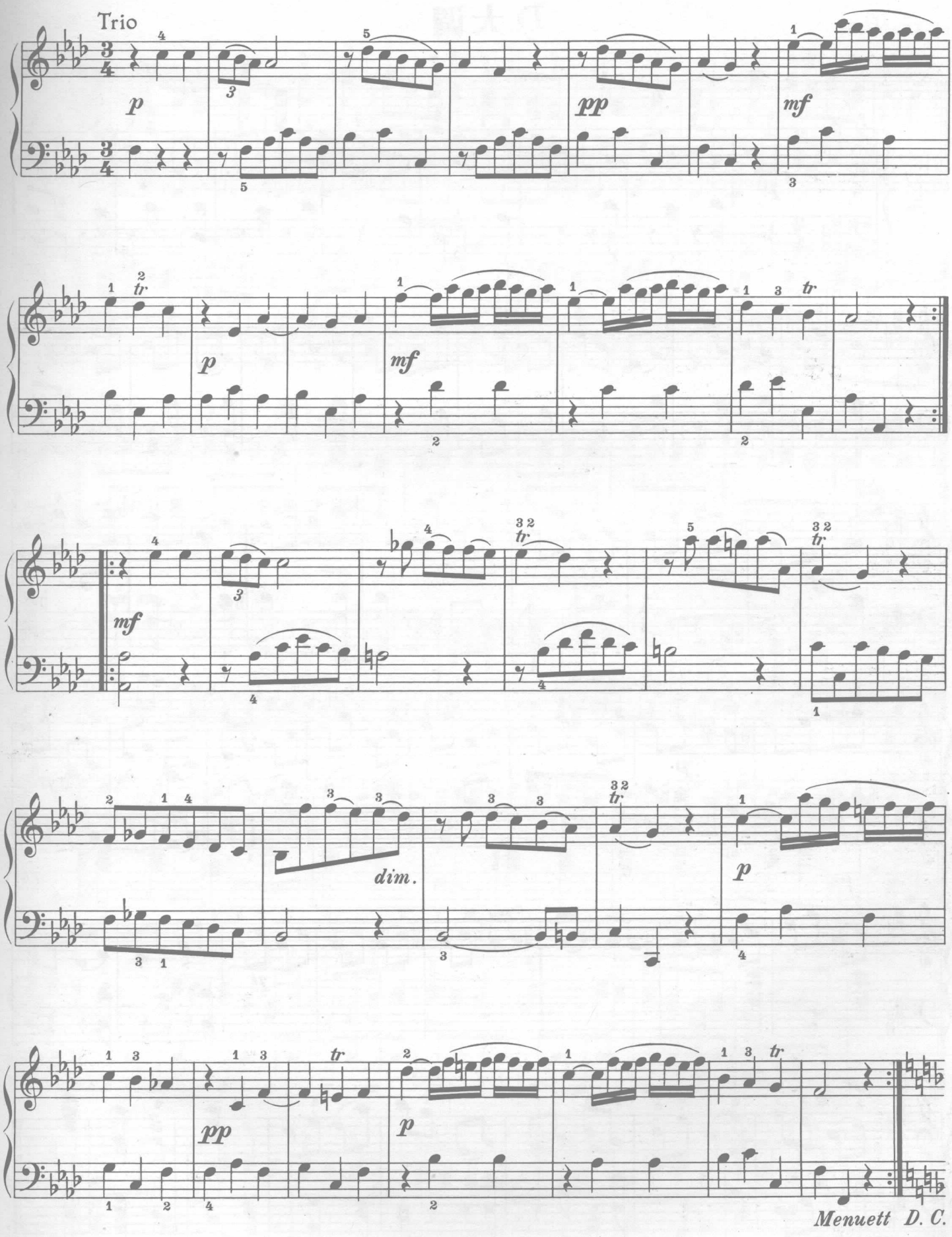
Trio
p
pp
mf
tr
dim.
Menuett D. C.

活　板

D大调

Hoboken XVII : Anh.

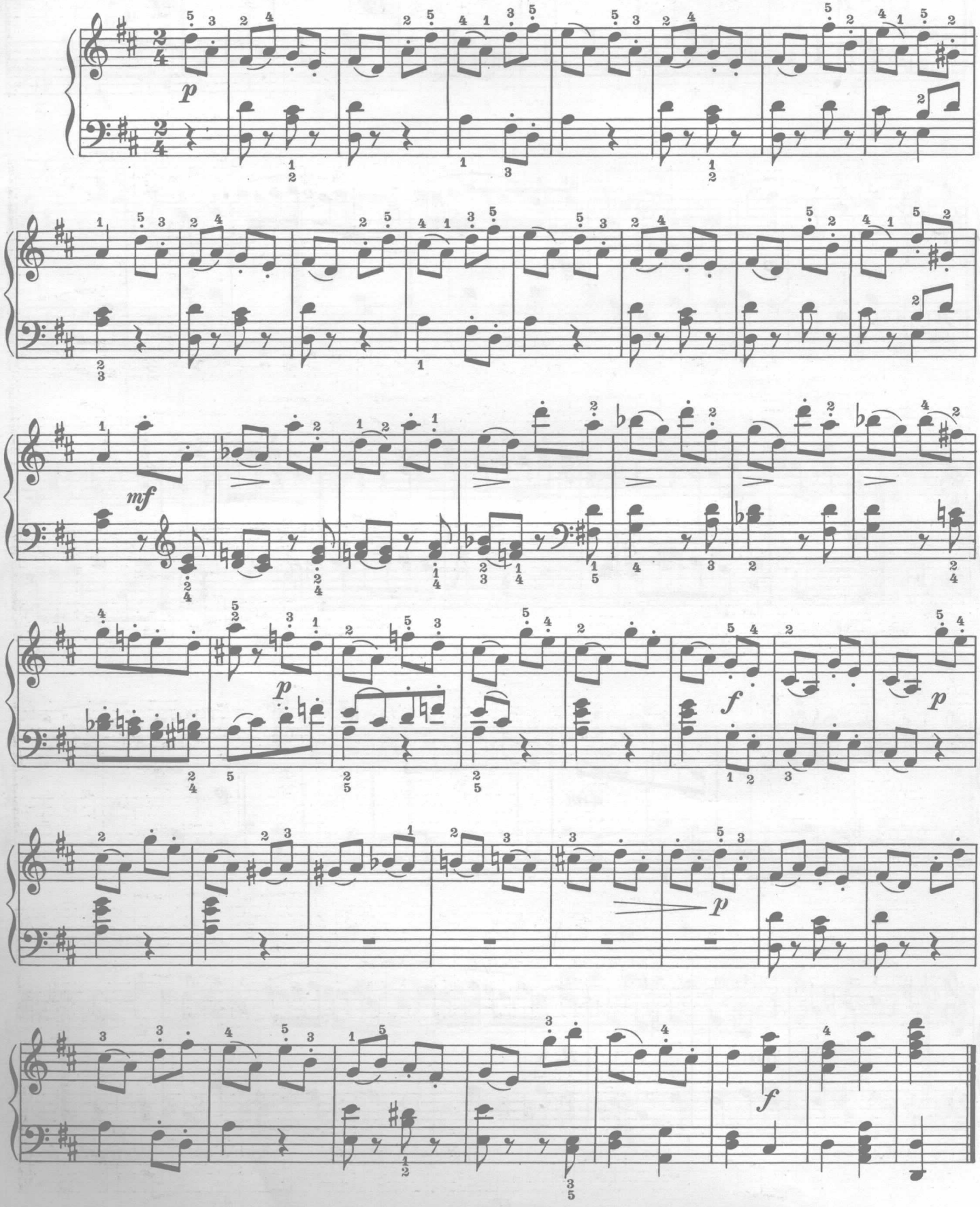

方　舞

Hoboken IX: 29

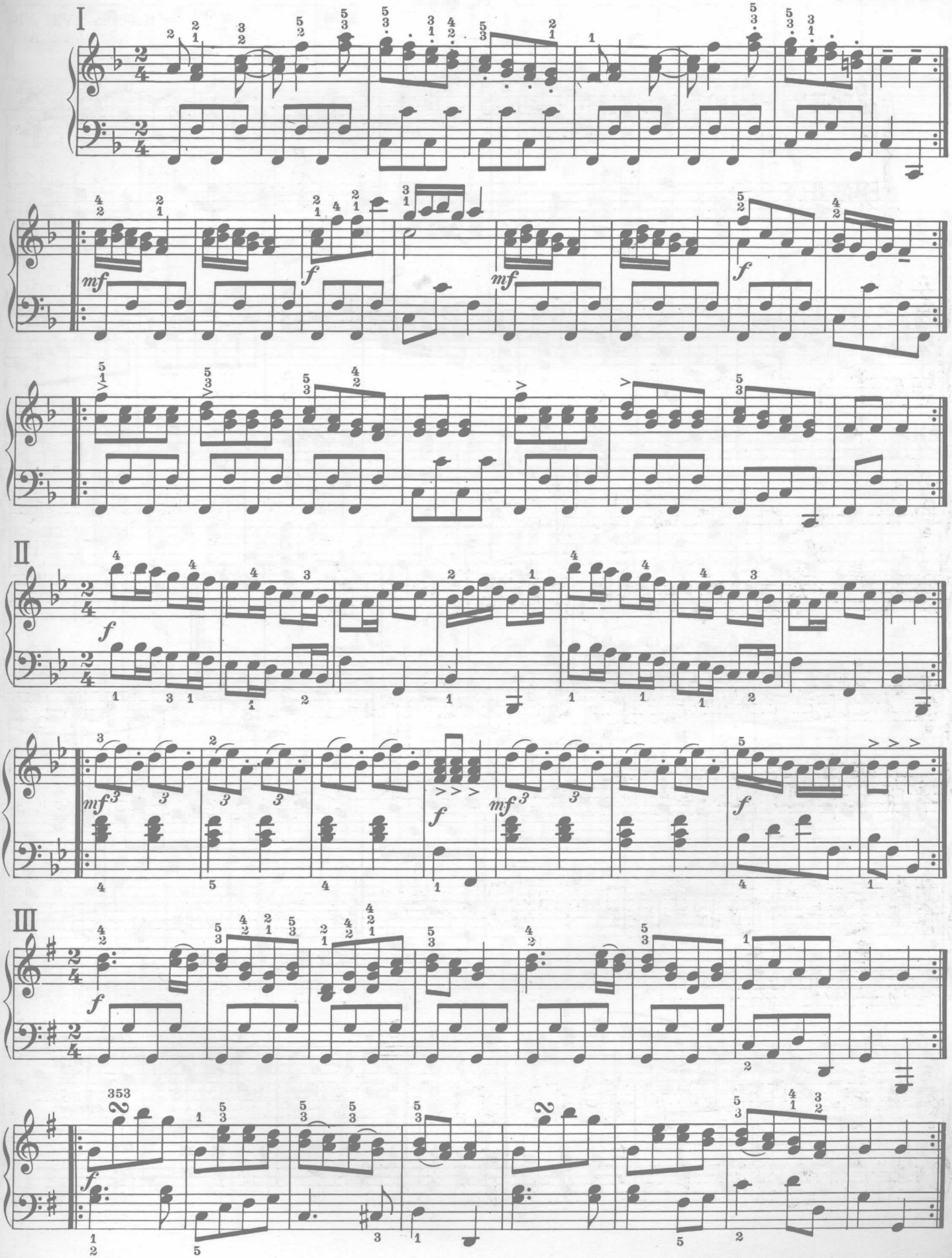

小步舞曲

D 大调

Hoboken XVII: Anh.

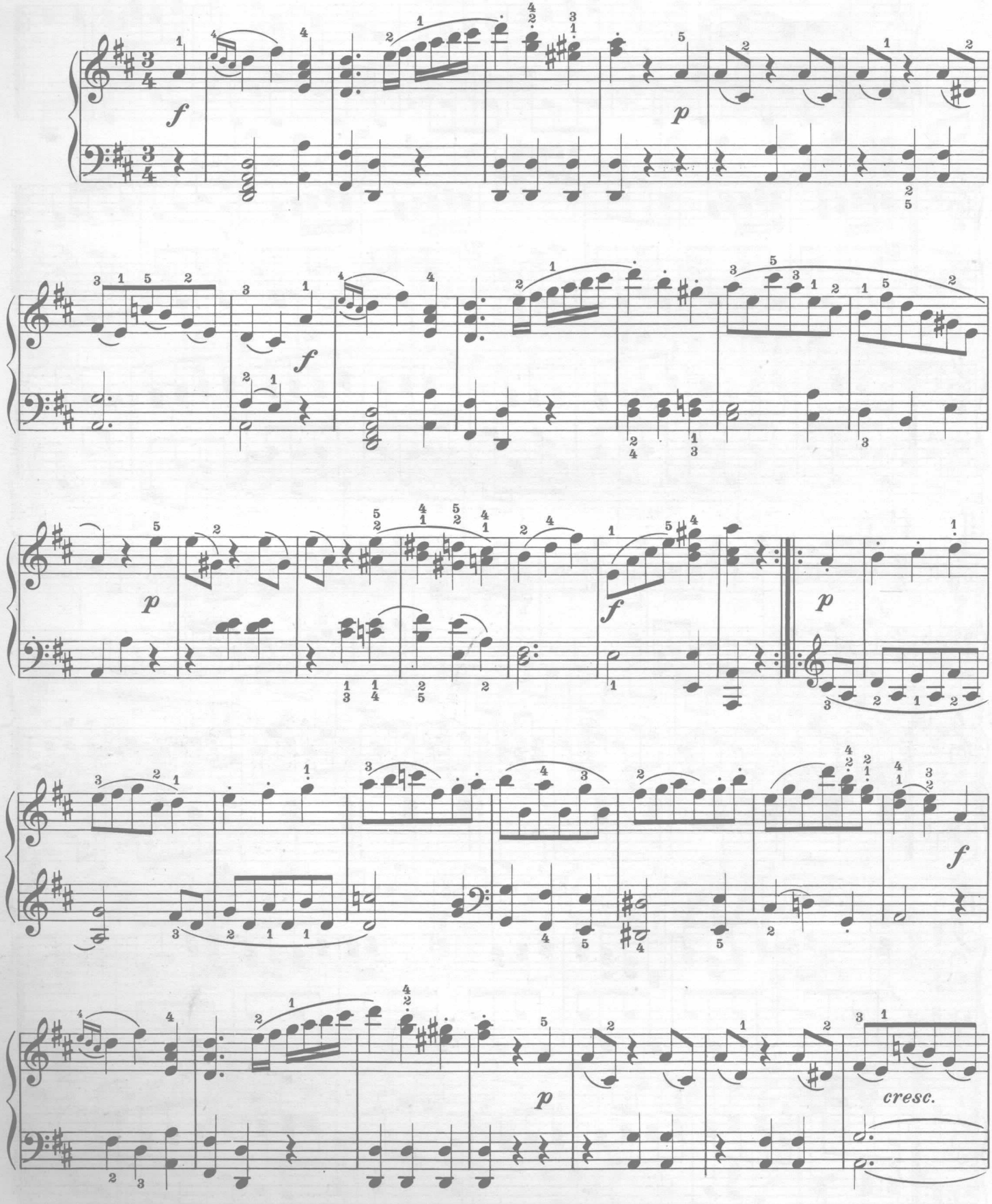

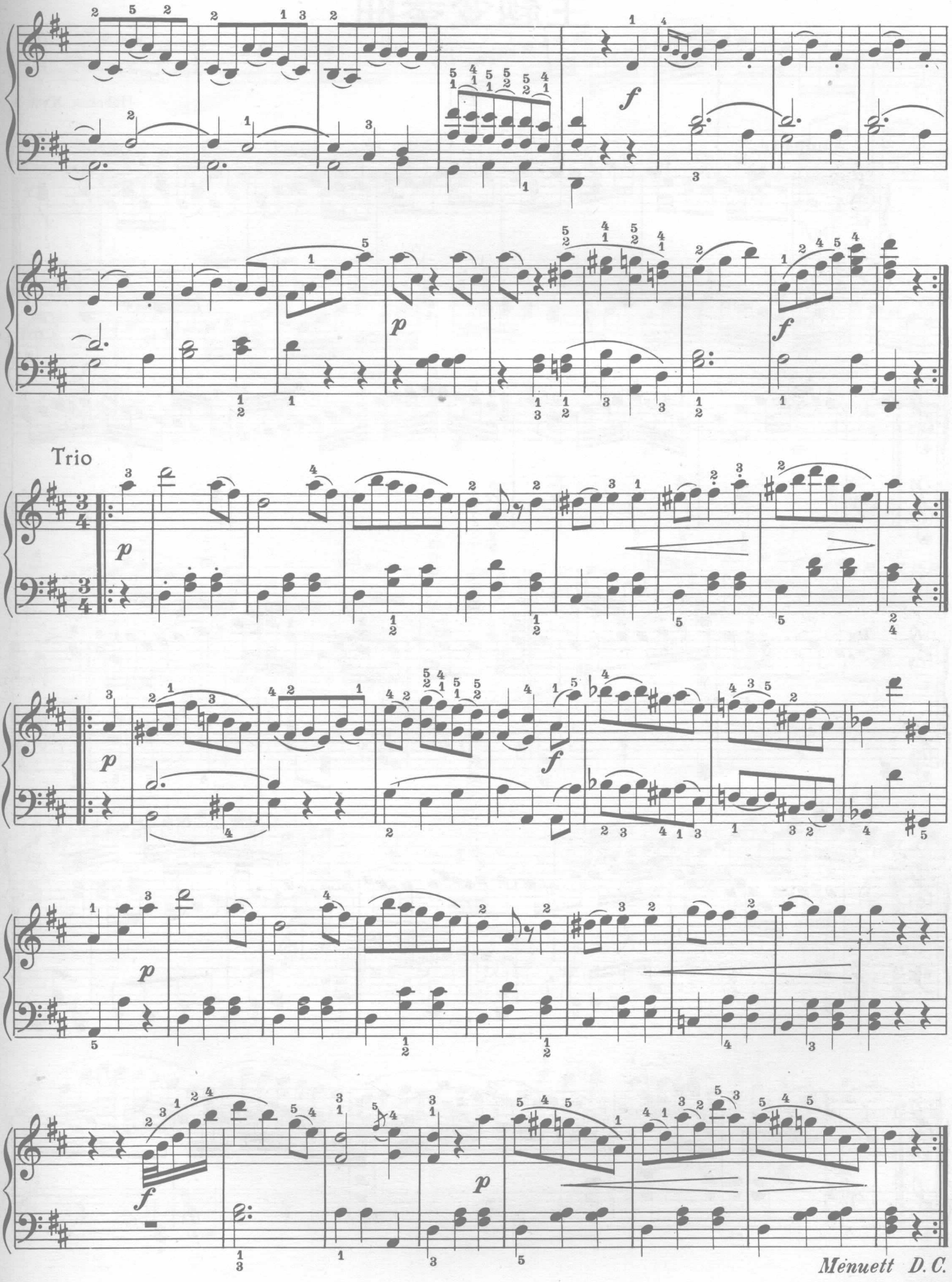

此为试读，需要完整PDF请访问：www.ertongbook.com