美好家园丛书Better Homes and Gardens®

¥1000装扮你的家

卧室 家具 饰品篇

Better Homes and Gardens 原著
《美好家园》编译

中信出版社
CHINA CITIC PRESS

图书在版编目(CIP)数据

￥1000装扮你的家　卧室 家具 饰品篇/《美好家园》编译. — 北京：中信出版社，2008.7
ISBN 978-7-5086-1221-8
I. 1… II.美… III.卧室 — 室内装修 — 建筑设计 — 图集 IV.TU767-64
中国版本图书馆CIP数据核字（2008）第081304号

￥1000装扮你的家　卧室 家具 饰品篇
￥1000 ZHUANGBANNIDEJIA WOSHI JIAJU SHIPINPIAN

编　　译：《美好家园》
策 划 者：中信出版社策划中心
出版发行：中信出版社（北京市朝阳区和平街十三区35号煤炭大厦　邮编 100013）
经 销 者：中信联合发行有限责任公司
承 印 者：中国电影出版社印刷厂
开　　本：787mm × 1092mm　1/16　　印　　张：6　　字　　数：35千字
版　　次：2008年8月第1版　　印　　次：2008年8月第1次印刷
书　　号：ISBN 978-7-5086-1221-8/G・290
定　　价：30.00元

版权所有・侵权必究
凡购本社图书，如有缺页、倒页、脱页、由发行公司负责退换。
服务热线：010-84264000
服务传真：010-84264377
E-mail:sales@citicpub.com
author@citicpub.coma

decorating ideas under ¥1000

装扮你的家

卧室 家具 饰品篇

Better Homes and Gardens 原著
《美好家园》编译

中信出版社
CHINA CITIC PRESS

怎样在中国使用这本书

1．本书所倡导的是DIY精神，所以能动手尽量自己动手吧。这可能和中国的装修理念有所差别，不过，书中提到的方法都是值得推荐的。或许它们并不是你现在马上就能实现的，但你可以仔细研究，留做日后用。

2．本书中提到美元的地方，完全是为了符合原书的本意，对于中国读者来说，仅作为参考，因为国情不同，可能国外很便宜或比较昂贵的材料，在中国就有了变化。另外，很多工具和材料在国内寻找起来，并不像原书说的那样，在一般的跳蚤市场或是家居用品商店可以找到。不过相关说明以及在国内的情况，在具体内容中都有所提示。

3．书中提到了松木板，可以到建材市场购买，但一定要找甲醛气味不重的环保木材。

4．值得推荐的家居用品购物地：

综合性家装建材市场、家居生活广场、小商品市场（从建材到装修装饰的各种物品几乎都可以找到）。

城市中的旧货市场（如北京的吕家营、潘家园家具市场等）。

专业家居用品店（例如布艺、五金、灯饰店/广场、家具店）。

随时会用到的换算公式：

1英尺＝ 30.48 厘米

1英寸＝2.54厘米

1码＝91.44米

1平方英尺＝0.093平方米

1磅＝0.454千克

1美加仑＝3.785升

此为试读，需要完整PDF请访问：www.ertongbook.com

编者的话

买了这本书的你已经成为幸运儿了，
因为你将完全有能力掌控自己的家装风格，
从此彻底摆脱
设计师、父母、朋友或是流行风尚的束缚。
尽情展现你的审美个性吧！
当然，预算相对于个性来说更为重要，
谁都希望能够有一个
装修良好，最好还能够在一定程度上
彰显华贵的家居环境。
那就翻开这本书来寻找灵感吧，
一切都在 1000 元之内！

爱上 1 000 元以下的装修创意

从起居室到阳光房，从墙面涂料到玻璃窗，在装修中，你的每一个奇思妙想都会变得切实可行。尽情发挥你的创造力吧！工程无论大小，都会呈现出绝妙的创意效果。把起居室变成紫红色，将废旧的工作台改造成崭新的咖啡桌，用鲜艳的桌布包裹住废弃的椅子，注意了，很多都是淘来的二手货哦！

大到主卧室，小到一些细节的考虑。你会发现，普通的窗帘经过不起眼的修饰后，看起来就像请专业设计师设计的一样；普通的装饰品可以让原本平淡无奇的墙面变得光彩夺目。让那些制造厂商来完成单调乏味的基本工作吧，而你的创意才是整合它们的途径。在这个过程中你会发现，原来释放个性是一件那么有趣的事情。书中介绍的小创意，完成起来都非常简单，且都配上了具体步骤。无论是严格地按照它们来做，还是仅仅参考这些创意来完成自己的设计，最后你都会以一个合算的价钱装修出一个精彩的家。

CONTENTS

目 录

08 卧室的情趣与风格

结束一整天辛苦的工作需要回到美丽的卧室进行“再充电”，可见卧室在家中的重要性。你所要做的是在床头板和床上用品上多花些心思，营造一个舒适的休息空间。

08/如何把图片变为床头装饰
17/如何给床品改头换面
19/如何保养蕾丝
22/用挂毯或薄被做床头板
24/ 梦幻 PVC 管床帷
27/如何用锡板做床头板
29/如何用枕头做床头板
30/如何做栅栏式床头板
32/如何做雏菊背景墙
35/如何绘制床头板

36 独具创意小饰品

在本章里，有专门的文字告诉你，如何为家中的灯饰和其他摆设提供独具创意的装饰方案，当然，所使用的材料都可在杂货店或跳蚤市场淘到，绝对可以保证预算。

36/如何翻新台灯
39/如何翻新旧花盆
40/如何制作竹子台灯
43/如何制作海玻璃灯
44/ 如何让鲜花有“鲜”面貌
51/如何在吊灯上悬挂照片
54/如何自制靠垫套
56/如何制作镂空花边靠垫套
57/如何利用纽扣
58/如何制作带拉链的枕套

59/如何做扎边儿靠垫
61/如何做纪念墙
63/如何做名言墙
65/如何做怀旧照片展
67/如何做油画框风格展架
69/如何做酒杯架
70/如何做展示碗柜
73/如何做拼贴灯罩
74/如何做绒球灯饰
75/如何利用带子来装饰灯罩
76/如何制作开心条纹
77/如何做螺旋式灯罩
78/如何做几何图案灯罩
79/如何做斑点装饰的灯罩
80/如何做玫瑰灯罩
81/如何创造个性色彩
83/如何制作简约的蜡烛罩
83/如何让灯罩落满落叶
84/如何制作捆扎式灯罩

86 家具旧貌换新颜

通过穿上“外套”、添点装饰品这些简单的修整，就可以让你心爱的旧家具旧貌换新颜。你还可以学到如何将一些没用的东西变废为宝。

86/如何制作简单的椅罩
89/如何制作贝壳盒子
89/如何制作贝壳桌子
91/如何制作贝壳灯
91/如何制作贝壳镜框
93/如何制作透明椅罩
94/如何制作围裙式椅罩
95/如何给折叠椅做套

卧室的情趣与风格

这是你的家，你温馨的港湾，你在外打拼后的避风港。独自享受这私密的空间或是与爱人分享其中的快乐。卧室需要的就是舒适放松，而非沉闷古板。马上用我们活泼而经济的点子唤醒你昏昏欲睡的房间吧！

为卧室策划不同的主题

低廉的预算并不意味着就要草草了事。下面的风格和对应的小方法能让你在保持预算的同时，还能为房间增添亮色：

欧陆风情：选择一幅精美的墙面壁纸，图案可以是巴黎的街景或威尼斯运河（每两卷约25美元）。用海绵蘸涂料装饰墙壁，颜色应与壁纸图案相协调，1～2美加仑(约合3.7～7.4升)的涂料即可（不超过24美元）。在后面的内容中，你还可以学习用海绵粉刷墙壁。

亚洲风格：装饰简约，经济划算。缩减开支的关键在于，减少家具和饰品的数量。

激情探戈：几件热带风格的饰品便可让沉闷的房间焕发勃勃生机，比如动物图案的窗帘、柳条衣橱和竹制窗帘杆。

黑与白：如果你喜欢经典、复杂的风格，选择这个主题吧。把墙壁刷成奶白色（不到30美元），把已有或淘来的桌子漆成黑色。关于吸引眼球的床头装饰，也很简单。把从十元店买的黑色相框，装上大幅黑白照片即可。

HOW TO

如何把图片变为床头装饰

1.首先，准备一张4英寸×6英寸(约合10厘米×15厘米)的照片，或从网上下载图片，或者是将自己拍摄的照片冲洗出来。

2.接下来，到工艺品商店或小饰品店购买打折的画框，颜色和款式要和屋内其他装饰相搭配。

3.最后，使用彩色建筑用纸或广告专用硬纸板作为画框的内衬卡纸，无须购买昂贵的专用卡纸和裁刀。

聚焦床头 富有创意的床头装饰成为了房间中的特别焦点。利用已有材料自制挂画或从网上下载图片。

此为试读，需要完整PDF请访问：www.ertongbook.com

经济型床头装饰

这一部分的内容带有很强的美国风情，因为在中国毕竟自己布置床头的情况不多见。但一些独特的做法还是可以参考的，或许不久以后，为了自己拥有更个性化的装修风格，你就要开始整理自己的床头了。

床头装饰是房间的焦点，甚至可以左右你的情绪。如果你曾经在家具店看到过此类物品，你就应该清楚它们的价格很昂贵。所以，下面要向你重点推荐这些开销竟然不足1000元的创意。它们不仅大大减轻了你的经济负担，更能展示出你的独特创意和个性化的装饰风格。

相对于高端的床头装饰，接下来介绍的替代品都出奇地简单并且风格独特。比如选择一些可爱的彩色面料，折成方形，用双面胶将其贴在墙上。然后再把喜爱的物品悬挂在上面，试试40年代的镜子、水彩画（无须画框）、镶有宝石的围巾、甚至是清新的满天星装饰。

一扇老式的百叶窗如果被漆上恰当的颜色，也可以成为漂亮的床头装饰。

混搭的床架和小桌也能统一房间风格，同时可以用亚麻布料和抱枕增添室内的色彩。

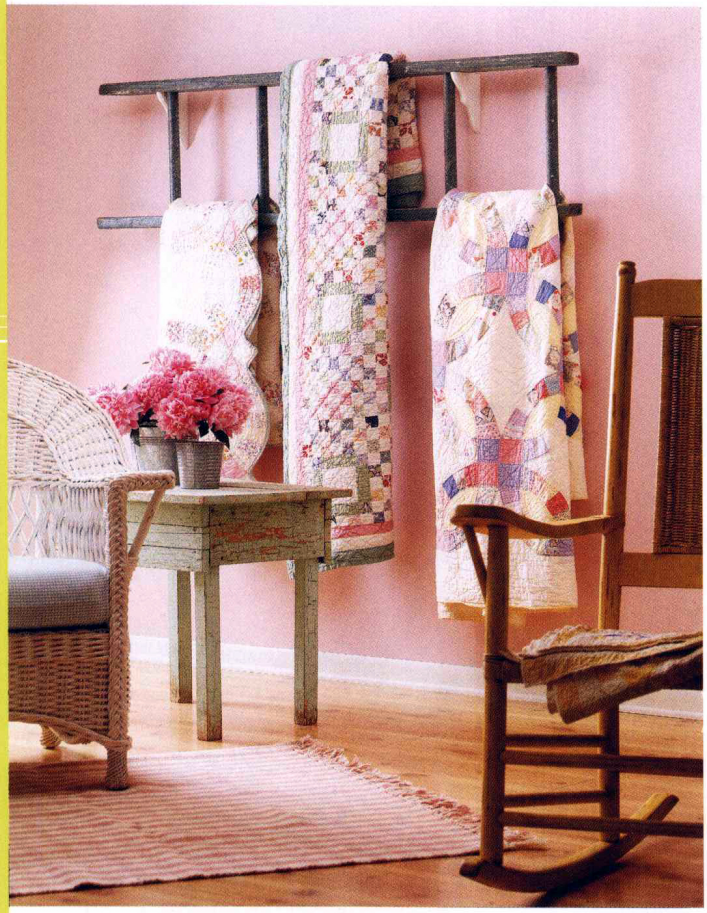

墙饰中的梯子 这把半旧的梯子成为了挂毯的理想支架，与房间的格调融为一体。可以先买一把新梯子，再经过粉刷和处理就可以达到理想的效果。

HOT TIP

手工装饰毯，特别是纯毛的极其娇贵，记住以下保养秘诀：

切记要最大限度地减少洗涤次数。如必须清洗，请到销售毯子的商店购买专用清洁剂。

用冷水中速清洗，慢速甩干。

如需折叠悬挂，要经常展开，避免产生永久性折痕。

如用做床饰或折叠摆放，要经常翻转，保证磨损均匀。

如作为艺术品挂在墙上，应配以框架，避免阳光的直射并经常翻转，保证均匀磨损。

简约的墙壁艺术

走出传统思维的框架，你无须再从家具商店花大价钱购买成品挂画了。

让墙壁伴随你的装饰风格一起进步，抛弃单调的花卉和风景画，取而代之的是以下的创意：

主客厅。一件鲜艳的和服、彩色的路标或地图、二手挂毯（如果是家里传下来的，那就更妙了）、各种尺寸的家庭黑白照片，都可以成为装饰的亮点。

女主人卧室。用衣架悬挂起来的三件四五十年代风格的浅色睡衣、一组帽子、不同款式的特色钱包，都是很有趣的选择。

男主人卧室。一组男式帽子、不同尺寸的文明棍、复古款式的领带，可以让房间显得更有情趣。

儿童房。用儿童读物的插画做成的一组彩色拼贴画，用数字或字母方块、带有图形和色彩的棋盘游戏，都可以营造出一个欢乐的儿童天地。

温暖活泼 这可是很多人的最爱，如果你也热衷这种风格，请用大红、粉色和黄色来粉刷你的卧室。一般卧室需要粉刷两次，所需的涂料大概是2美加仑(约合7.4升)。

唤醒室内色彩

没有什么比色彩更能影响人对房间的感觉了。无论淡雅、明快还是夸张大胆，色彩是确立房间格调最基本的工具。以下就是一些小窍门：

如果你的房间阳光充足，则要注意天花板与墙体的配色，让整体感觉舒适、亲切。

如要为藏品或某件特殊的家具寻求自然背景，就要选择单色设计。橘黄色、奶油色、灰色、沙棕色、褐绿色、卡其色和白色都是很好的选择。格调上的轻微变化会提升空间的宁静感。

如果崇尚中性，就适当融入浓重的色彩。可以是靓丽的蓝色或者深情的紫色。以不同方式呈现的色彩会隐藏你的个性风格。

协调好各个房间内墙壁的颜色，使其流畅协调。棕、绿、蓝、灰等自然温柔的色彩都是家庭整体颜色的上佳选择。

一抹黑色有时候很重要。设计师告诉我们，几乎所有的房间设计都会从对比反差获得好的效果。

大胆用色吧，强烈的色彩可为特别用途定义出所需空间，比如餐厅和家庭办公室。当前的流行色有番茄红、珊瑚色、淡紫色、淡红色和粉红色。

如果喜欢农舍风格，就要混合所有白色和柔色涂料。用棕、灰、奶白和纯白色占领调色板，最大程度地降低光泽度，来制造柔和的色彩。

下表将帮助你为不同的格调选择相应的颜色。

营造乡土气息 清新简约的田园设计应避免使用复杂的图案和对比强烈的颜色，如果你也心仪这种风格，买来亮色涂料开始动手吧。

颜色	格调
灰褐、棕、灰、白	轻松、休闲
大红、粉、黄	安逸、宁静
蓝、绿	温暖、阳光、活力四射

条纹装饰 将橱柜主体漆成单色，然后一反传统，用对比强烈的两种颜色将抽屉表面漆成条纹状。这种油漆方案花费不过 20 美元。

发现你的梦想空间

下面的小窍门能帮助你收纳各种小件物品，合理安排卧室空间，同时营造自由自在的悠闲氛围。

传统风格的房间：往往是将床摆放在一面墙的中心位置，或是两扇窗的中间，然后把床头柜分别放在床的两侧。

悠闲慵懒的房间：可以尝试松散、非对称的布局。比如，把床横靠在房间的一边，或者把床头推进房间的一角。

洁净简约的房间：舒适即意味着简化所有装饰。以床架为主体，将所有配饰减少到最少。充分利用封闭式的储物柜，使卧室空间变得宁静舒适。

美妙大床 对于架子床来说，可以采用低廉的无花色板条作为支架。类似带挂钩的支架在一些家具店里就可以买到。

此为试读，需要完整PDF请访问：www.ertongbook.com