

廣州市財政統計

二十五年九月一十二月份

315
9

分類



350

廣州市財政統計

請交換

廣州市財政局印行

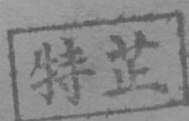

總 理 遺 像

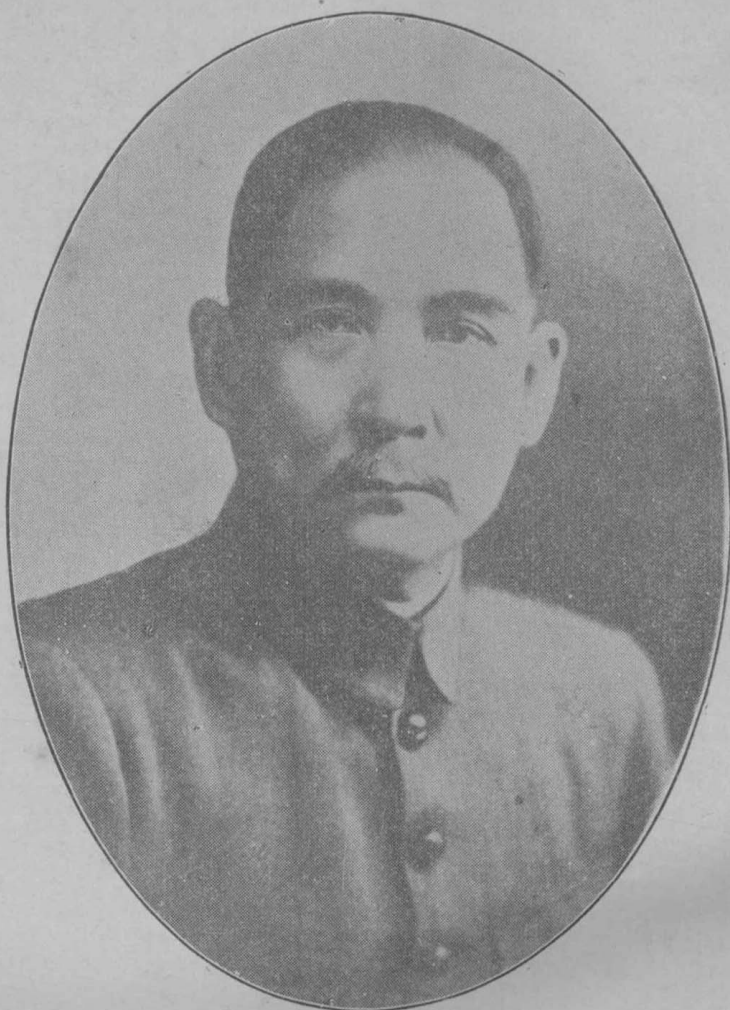

總 理 遺 囑

余致力國民革命凡四十年其目的
在於中國之自由平等積四十年之
經驗深知欲達到此目的必須喚起
民眾及聯合世界上以平等待我之
民族共同奮鬥

現在身年尚早成功凡我同志務
須依照余所著建國方略建國
大綱三民主義及第一次全國代
表大會宣言繼續努力以求實現

願也之張國燾氏曾讀及
此書不身著余約九項孔最
期詞但其實現是而也



宋子文
宋子文
宋子文

宋子文
宋子文
宋子文

弁言

夫量盈虛以衡出入，輕征賦以濟民艱，此司度支者之責也。然庫財之用，政令之施，必也示之以公，佈之於衆，而後人之從者易而增損之端明。且歲月收支，以時而異，欲察其消長，評其得失，因既往以策來茲，又非有所記載，月表而歲計之不爲功。若更廣搜羅，成統計，則研究一地之政者，尤足資爲查考，本局自民國十八年卽有『廣州市市庫收支結算表』之編，本斯意也。

頃者百粵重光，與民更始，舉凡政令設施，制度改革，有待昭示於衆者至多；而健曾奉令來長局務，承曾市長之指導，畧有興革，亦應稍言梗概，但舊時篇幅，未能盡容，故特擴而充之，因其實而正其名曰『廣州市財政統計』：於圖表數字增訂之外，附以文字，庶乎施政之意，興革之端，藉圖表以顯示，得闡述而益彰，茲當改編伊始，爰綴數言，以冠其首，所幸海內賢達，進而教之。

順德 麥健曾

廣州市財政統計 目錄

九
月
份

民國二十五年九月份

廣州市財政統計目錄

一、二十五年九月份收支概況

二、廣州市財政收支統計總表

甲、收入之部——各項收入統計表

1. 稅捐收入統計表
2. 地方行政收入統計表
3. 地方財產收入統計表
4. 地方事業收入統計表
5. 雜項收入統計表
6. 專款提用及暫記收入統計表

乙、支出之部——各項支出統計表

1. 行政費支出統計表
2. 教育文化費支出統計表
3. 公共衛生費支出統計表
4. 建設費支出統計表
5. 公益費支出統計表
6. 黨務費支出統計表
7. 專款存儲及發還暫記款統計表

二十五年九月份收支概況

本月收方總數共計七三七，〇四八・七八元，其中普通收入及雜項收入計四九三，七五七・六六元、暫記收入三〇七・五〇元、存款收回二，九八三・六二元、借入款二四〇，〇〇〇・〇〇元、付方總數共計四九七，七七三・六四元、其中普通支出計四八六，六五二・〇四元、暫記支出五〇〇・〇〇元、存款付出一〇，六二一・六〇元、收付兩方比較、計盈餘二三九，二七五・一四元、普通收支實數比較、計盈餘七，一〇五・六二元、

普通收入中、以稅捐收入為大宗、佔總數百分之八五・九〇、地方行政地方事業地方財產等收入、則佔數甚微、稅捐收入以地稅車捐居首位、牲口捐娛樂捐等次之、本月份以舉行繳納地稅免罰辦法、市民前來繳納舊欠者甚多、地稅收入因之激增、計臨時地稅一一〇，八四九・五三元、較上年同月份增收七萬餘元、貧民教養費四九，四七一・三〇元、較上年同月份增收三萬餘元、為地稅開征以來所僅見、但因特種娛樂捐（即麻雀捐）與加二專款呈准撤銷、及電力附加教育費延未解庫之故、收入總數較上年同月份仍形萎縮、

普通支出中、以教育文化費為最鉅、佔總數百分之五八・三四、行政費次之、佔百分之二二・二四、公益費黨務費建設費等又次之、本月支出總額、較上年同月份為小、蓋因接任伊始、市政設施、諸待籌劃、各項支出、無急需之必要、本月專款存儲、計有增加建築照費九，八三〇・〇〇元、地號牌費七九一・六〇元、專款提用、計收用前存建築照費五五五・六二元、前存積欠地稅二，四二八・〇〇元、為市府合署工程及編訂地籍圖冊之需、

本月暫記收入、計承商按餉一八七・五〇元、按租一二〇・〇〇元、暫記支出計發還押票銀五〇〇・〇〇元、借入款二四〇，〇〇〇・〇〇元、是向省府借入、以償還一部份教育經費積欠、

廣州市財政收支統計總表

民國二十五年九月份

收方

(單位：廣東毫洋)

付方

科 目	本月份收入	本年度內本月度以前收入	上年同月份收入	上年度內同月份以前收入	科 目	本月份支出	本年度內本月度以前支出	上年同月份支出	上年度內同月份以前支出
稅捐	166,415.45	847,748.30	88,628.74	330,740.08	費	36,800.00	78,400.00	24,253.00	63,016.00
地車	147,108.14	581,551.32	171,611.70	436,787.75	行政	108,256.36	886,896.05	62,800.21	317,037.64
船	3,370.06	40,376.57	2,356.79	36,139.76	教育	283,926.27	793,661.91	356,162.46	603,513.33
牲	55,895.28	433,256.71	87,913.72	181,262.56	文化	8,530.90	117,680.19	17,261.78	79,332.79
娛	46,907.33	185,775.19	47,987.32	167,697.54	費	21,509.14	748,490.24	146,545.78	318,573.98
其	4,517.87	138,433.92	60,514.90	94,404.30	費	27,629.37	407,051.86	54,252.66	185,044.15
地	33,889.63	421,486.17	19,239.89	77,310.33	費	—	23,483.21	2,500.00	5,100.00
方	15,365.48	217,413.23	5,864.96	17,582.11	費	11,121.60	678,008.48	63,626.71	143,991.06
地	3,969.30	86,098.67	4,809.04	33,764.89	費	500.00	(168,726.84)	(61,977.51)	(130,942.52)
其	259,610.24	1,205,617.24	233,563.76	338,903.91	費	(10,621.60)	(112,614.16)	(1,172.60)	(9,289.77)
暫	(307.50)	(132,577.80)	(124,637.18)	(145,997.18)	費	()	(332,314.80)	()	()
它	(240,000.00)	(611,527.50)	()	()	費	()	(64,352.68)	(476.60)	(3,758.77)
入	(2,983.62)	(88,623.92)	(2,000.00)	(59,550.34)	費	()	()	()	()
借	()	(50,000.00)	()	()	費	()	()	()	()
存	()	()	(453.00)	(453.00)	費	()	()	()	()
入	()	()	(106,473.58)	(132,903.99)	費	()	()	()	()
支	()	()	722,490.82	1,714,593.23	費	()	()	()	()
回	()	()	378,017.74	374,121.68	費	()	()	()	()
頂	()	()	()	()	費	()	()	()	()
雜	()	()	()	()	費	()	()	()	()
收	()	()	()	()	費	()	()	()	()
入	()	()	()	()	費	()	()	()	()
計	()	()	()	()	費	()	()	()	()
共	()	()	()	()	費	()	()	()	()
承	()	()	()	()	費	()	()	()	()
前	()	()	()	()	費	()	()	()	()
總	()	()	()	()	費	()	()	()	()
計	1,305,059.97	4,535,958.27	1,100,508.56	2,088,714.91	費	1,305,059.97	4,535,958.27	1,100,508.56	2,088,714.91

廣州市財政統計

五

各項收入統計表

民國二十五年九月份

廣州市財政統計

類 別	金 額	百分比	本年度各月 收入累計	備 註
稅 捐 收 入	424,214.13	85.90	2,227,142.01	
地方行政收入	33,889.63	6.88	421,486.17	
地方財產收入	15,365.48	3.11	217,413.23	
地方事業收入	3,969.30	.79	86,098.67	
雜 項 收 入	16,319.12	3.32	322,888.02	
合 計	493,757.66	100.00	3,275,028.10	

稅 捐 收 入 統 計 表

民國二十五年九月份

廣州市財政統計

類別	科 目	金 額	百分比	備 註
地 稅	臨時地稅	110,849.53	26.13	
	碼頭養價	3,196.97	.75	
	貧民地稅	49,471.30	11.66	
	土增稅	2,897.65	.65	
	合 計	116,415.45	39.19	
車 捐	手車捐	82,541.74	19.46	
	汽車捐	55,999.20	13.22	
	轎車牌照費	8,567.20	2.04	
	合 計	147,108.14	34.72	
船 捐	過船費	741.67	.18	
	海船牌照費	2,628.39	.64	
	合 計	3,370.06	.82	
娛 樂 捐	大戲捐	1,551.93	.36	
	影戲捐	4,162.25	.98	
	遊藝捐	137.50	.03	
	特種娛樂捐	1,687.00	.37	
	特種娛樂捐	1,486.13	.35	
	特種娛樂捐	297.23	.07	
	特種娛樂捐	14,408.87	3.39	
	特種娛樂捐	20,901.02	4.93	
	特種娛樂捐	2,257.40	.53	
	合 計	40,907.33	11.01	
牲 口 捐	豬屠捐	14,887.03	3.51	
	牛屠捐	20,674.89	4.87	
	牛屠捐	18,333.36	4.32	
	牛屠捐	2,000.00	.48	
	合 計	55,985.28	13.18	
其 他	街坊自治費及衛生行政費	4,166.67	.98	
	廣告捐	251.20	.06	
	焚獸場認繳衛生行政費	100.00	.02	
	合 計	4,517.87	1.08	
總 計	計	424,214.13	100.00	

地方行政收入統計表

民國二十五年九月份

廣州市財政統計

類別	科目	金額	百分比	備註
登記費	土地登記費	1,461.88	4.34	
	建築物登記費	626.21	1.78	
	其他登記費	15,983.47	47.03	
	合計	18,071.56	53.15	
冊照費	車伕証章執照費	265.00	.78	
	建築照費	81.00	.24	
	增加建築照費	9,830.00	28.91	
	小修照費	41.00	.12	
	建築店註冊費	80.00	.23	
	其他冊照費	48.00	.14	
合計	10,345.00	30.42		
罰款	財政局收入罰款	3,115.33	9.38	
	工務局收入罰款	189.00	.58	
	合計	3,304.33	9.96	
其他	狀紙費	83.20	.28	
	公報費	124.91	.37	
	各項手續費	290.19	.85	
	人行路工料費	77.71	.26	
	各項測繪費	30.00	.09	
	各地號牌費	791.60	2.35	
	閱覽登記費	325.00	.95	
	測礮費	1.00	.0	
	其他收入	440.13	1.32	
	合計	2,168.74	6.47	
總計		33,889.63	100.00	

地方財產收入統計表

民國二十五年九月份

廣州市財政統計

類別	科	目	金額	百分比	備註
產	騎樓地價		2,797.69	18.19	
	廢街地價		4,448.56	28.91	
	溢地承領地價款		424.52	2.81	
價	合	計	7,670.77	49.91	
租	禺山市場租		937.00	6.11	
	大沙頭地租		894.90	5.77	
	碼頭租		4,722.50	30.82	
	電油供給所地租		924.00	6.01	
	其他公地租		216.31	1.38	
項	合	計	7,694.71	50.09	
總		計	15,365.48	100.00	

地方事業收入統計表

民國二十五年九月份

九

科	目	金額	百分比	備註
市立醫院收入留醫各費		3,963.70	99.85	
中央公園網球場浴室券價		5.60	.15	
合	計	3,969.30	100.00	

雜項收入統計表

民國二十五年九月份

科 目	金 額	百分比	備 註
官 款 繳 還	11,519.12	70.63	
收 回 貸 出 款	4,800.00	29.37	
合 計	16,319.12	100.00	

廣州市財政統計

專款提用及暫記收入統計表

民國二十五年九月份

類 別	科 目	金 額	百分比	備 註
專 款 提 用	前存增加建築照費	555.62	81.36	市府合署工程專款
	前 存 積 欠 地 稅	2,428.00	18.64	編訂地籍圖冊專款
	合 計	2,983.62	100.00	
暫 記 收 入	按 餉	187.50	61.30	
	按 租	120.00	38.70	
	合 計	307.50	100.00	



各項支出統計表

民國二十五年九月份

廣州市財政統計

類別	金額	百分比	本年度各月支出累計	備註
黨務費	36,800.00	7.56	78,400.00	
行政費	108,256.36	22.24	886,896.05	
教育文化費	283,926.27	58.34	788,661.91	
衛生費	8,530.90	1.76	117,680.19	
建設費	21,509.14	4.42	748,490.24	
公益費	27,629.37	5.68	407,051.86	
協助費	—	—	23,483.21	
雜項支出	—	—	64,352.68	
合計	486,652.04	100.00	31,15,016.14	

二