中国国家旅游 杂志出品
CHINA NATIONAL TRAVEL

超值赠送
最新 / 详尽 / 大幅
重庆特色小吃和
餐馆分布折叠示意图

谢 姝◎编著

吃货指南

99元吃遍重庆美食

著名小吃 / 特色餐馆 / 八方菜肴 / 异国美食，一应俱全

重庆知名探美食记者
亲身考察、试吃、操刀、撰稿

花得值、吃得爽
充分满足你的胃口，
精明打理你的荷包，做一个地道重庆吃货

不光吃、还能做
授人以鱼，不如授人以渔，
正宗重庆菜及特色小吃亲手做

龍門書局

重庆特色小吃与餐馆分布示意图

琥珀咖啡
汤师傅养生食府
重庆会馆
菩提素食餐厅
印度菜菜
陕西会馆
美人椒火锅
苗厨人家
呱呱老火锅
石子山体育公园
一罐飘香
老四川大酒楼
巴俞寒舍
龙豪度假村
新疆绿翔食府
猪圈火锅
新疆波斯腾庄园
2048香辣虾
黔园贵州菜
大龙山公园
银泰大厦
品越轩
小八仙艺厨
洋河体育场
阿兴记大饭店
龙头寺公园
易老头三样菜
M的牛尾汤锅
妙东南亚风情餐厅
茶马味道
加荷港式茶餐厅
美缀美酒楼
(熨斗糕)
顺风123
祖母的厨房
苏大姐火锅
观音桥
表哥茶餐厅
680老火锅
欣油宾馆
(陈麻花)
磁器口民俗文化村
嘉陵江
家福火锅
鸿恩阁
重庆大学
牛魔王渝都府
记忆老灶
G212
重庆大学招待所
秦妈火锅
G319
斌鑫大厦
品厨概念中餐厅
德庄青一色火锅
沙坪坝
奇火锅
沙坪公园
韩古吉亭炭火烤吧
竹源黑竹笋香鸡
宋记烤鸭
大龙火锅
桥缘
野山酒店
平顶山文化公园
华府酒店
红岩革命纪念馆
易老九家常菜
沈记靓汤
(九园包子)
喜洋洋
顺水鱼馆
布农阿努西餐厅
天外天旋转餐厅
铜锣湾
重庆站
鹅岭公园
珊瑚公园
珊瑚坝
沙坪坝区政府
刘一手
小洞天饭店
G319
(棒棒鸡)
石油路大盘鸡
塔尔肥牛
巴将军火锅
康定大厦
黄沙溪站
竹山老鸭
柏捷酒店
粤粥府
六十一度火锅
渝高公园
武陵山珍
琼湘仙湘菜酒楼
易城商务宾馆
南方君临酒店
G85
康韵宾馆
渝昆高速公路
乡水源火锅
豪客来牛排馆
朕之味
瑞泰丰云南菜
禾绿回转寿司
哈尔滨冰雪饺子王
金福宫
老院老店
康乐旅馆
润安大厦
知味村
重庆动物园
九龙坡区政府
景尚食代餐厅
绿云宾馆
重庆南站
龙闲公园
长江
内环快速路
重庆科技馆
嘉陵索道
四海一家
曼杰酒店
宇华大厦
(油酥糖)
小天鹅川菜食府
百龄老友谊
解放碑
佛洛力斯餐厅
赵二火锅
桥头火锅
小滨楼
(吴抄手)
(重庆小面)
渝中区政府
老来福汤锅
巴味堂
滨江公园
南滨公园
大菩和
渝信川菜
陶然居
皇冠假日酒店
后堡公园
重庆游乐园
惠利华乳鸽山庄
金明大厦
嵐苑度假村
国会山公园
大队长火锅
阿加尼亚法式铁板烧
任厨子特色菜
齐鲁饺子馆
南城大道
汉拿山
王家雅厨
南岸区政府
交通大厦
哈儿土火锅
德鱼府
竹叶三和鱼
翠林宾馆
鲜龙井火锅
南山怡宁火锅

解放碑美食集中区

全聚德烤鸭
小天鹅
雪岳山韩国情调江景餐厅
小天鹅川菜食府
(油酥糖)
沙嗲王
富一日本料理
洪鼎美人美火锅
百龄老友谊
(川北凉粉)
(凉糕粑)
(香山蜜饼)
(羊角豆干)
(米花糖)
(怪味胡豆)
齐齐火锅
(鸡汁锅贴)
(炖鸡汁)
(鸡丝凉面)
佛洛力斯餐厅
汉舍FOODLOFT
外婆桥
苏摩印度风味餐厅
同和春
九重天旋转餐厅
顾之时酒楼
长乐亭湘粤菜馆
(王鸭子烟熏鸭)
荞子火锅
(吴抄手)
(山城小汤圆)
(担担面)
山城羊肉馆
熙湖粤宴
韩林炭烤
小滨楼
(芝麻葱包、梆梆糕)
(酸辣粉)
(合川桃片)
(高豆花)

南城大道美食集中区

菜香源
阿加尼亚法式铁板烧
棒约翰
孔亮鳝鱼火锅
俞福记烤鸭
盛雅阁湘菜馆
雨情调
会利元酒家
湘域中餐厅
汉拿山
齐鲁饺子馆
贵太郎日本料理火锅
王五土灶火锅

沙坪坝美食集中区

七十二行民俗酒楼
寻常故事私房菜馆
御粥坊
德庄青一色火锅
尚坐茶餐厅
九锅一堂
品厨概念中餐厅
金翠河港式茶餐厅
比格自助比萨

观音桥美食集中区

阿利与艾德西餐咖啡厅
泰香米
味千拉面
加荷港式茶餐厅
美缀美酒楼
德斯堡
朝天门火锅
斗牛士牛排馆
四季雅苑
玉江南
妙东南亚风情餐厅
顺风123
好滋味外婆家
巴贝拉
祖母的厨房
德香苑
苏大姐火锅
尚品法式铁板烧
小玩子料理

图例
● 特色小吃　● 重庆佳肴　● 八方菜肴　● 异国美食
★ 政府驻地　景点　酒店\大厦　火车站　环路
高速公路　国道　主要道路　铁路

注：本图仅为大致方位示意图，非精确比例尺地图。（若个别离市区较远的特色小吃、餐馆在此图中找不到其大致方位，可在文中地图上查找方向指示位置。）

此为试读,需要完整PDF请访问: www.ertongbook.com

重庆小吃与餐馆地址及公交线路汇总

一．小吃

001 小滨棒：渝中区民权路89号日月光购物中心4楼（近较场口）
公交线路：乘坐109、303、361、124路公交在较场口站下车，步行410米即可到达

002 丘二馆：渝中区八一路国美电器4楼（近邹容路）
公交线路：乘坐109、303、361、124路公交在较场口站下车，步行670米即可到达

003 小洞天：渝中区八一路177-1号雨田大厦B1楼9（近解放碑）
公交线路：乘坐402、462、465、601路公交在解放碑站下车，步行约340米即可到达

004 正东担担面：渝中区八一路好吃街181号
公交线路：乘坐109、303、361、124路公交在较场口站下车，步行920米即可到达

005 摩记棒棒鸡：渝中区大坪正街中国电信对面
公交线路：乘坐109、118、128、138、402、421路公交在石油路站下车，步行441米即可到达

006 山城小汤圆：渝中区八一路175号
公交线路：乘坐109、303、361、124路公交在较场口站下车，步行670米即可到达

007 小洞天美食广场：渝中区八一路177-1号雨田大厦B1楼9（近解放碑）
公交线路：乘坐402、462、465、601路公交在解放碑站下车，步行约340米即可到达

008 王鸭子烟熏鸭：渝中区邹容路57号
公交线路：乘坐109、303、361、124路公交在较场口站下车，步行约397米即可到达

009 建新市场烫斗糕店：江北区公安分局大门口旁边的建新市场旁边
公交线路：乘坐轻轨3号线在观音桥站下车，步行约580米即可到达

010 好又来：渝中区八一路好吃街（近苏宁电器）
公交线路：乘坐109、303、361、124路公交在较场口站下车，步行约750米即可到达

011 吴抄手：渝中区中华路74号
公交线路：乘坐429、810路公交在较场口站下车，步行约350米即可到达

012 高豆花：渝中区八一路好吃街
公交线路：乘坐402、462空调路公交在解放碑站下车，步行约420米即可到达

013 陈麻花：沙坪坝区磁器口牌坊口左边第一家（沙坪坝）
公交线路：乘坐168、602、618路公交在上清寺站下车，步行约650米即可到达

014 合川桃片：渝中区八一路好吃街
公交线路：乘坐402、462空调路公交在解放碑站下车，步行约420米即可到达

015 重庆名特小吃城：渝中区八一路177-1号雨田大厦B1楼9（近解放碑）
公交线路：乘坐402、462、465、601路公交在解放碑站下车，步行约340米即可到达

016 飞机码头：渝中区嘉滨路88号洪崖洞风景区4楼（近沧白路）
公交线路：乘坐112、210、115、318路公交在菜园坝站下车，步行约52米即可到达

017 一热胜三鲜：渝中区大溪沟转盘（近人和街）
公交线路：乘坐108、108路区间、115路公交在菜园坝站下车，步行350米即可到达

018 九园包子：渝中区中山四路（人民小学对面）
公交线路：乘坐601、602、168空调公交在上清寺站下车，步行500米即可到达

二．火锅

019 小天鹅：渝中区嘉滨路88号洪崖洞风景区4楼　电话：023-63039901
公交线路：乘坐111、114等路公交在小什字站下车，步行220米前往

020 刘一手：沙坪坝区凤天路升伟新时空5号楼　电话：023-68618111
公交线路：乘坐33、166、209、236路公交在沙区府站下车，步行300米前往

021 德庄青一色火锅：沙坪坝三峡广场步行街6号煌华新纪元购物广场7楼　电话：15723149660
公交线路：乘坐112、115、125、128路公交在建新北路站下车，步行201米前往

022 齐齐火锅：渝中区邹容路151号邹容广场B座2-3楼　电话：023-63799369
公交线路：乘坐111、112、114路公交在临江门站下车，步行129米前往

023 外婆桥：渝中区邹容路68号大都会广场7楼　电话：023-63835988
公交线路：乘坐132、135、261路公交在五一路大都会站下车，步行239米前往

024 赵二火锅：渝中区解放东路128号（望龙门车站旁）　电话：023-66711569
公交线路：乘坐112路内环环绕、141、349、372、382路公交在望龙门站下车，步行38米前往

025 朝天门火锅：江北区北城天街8号北城天街购物广场4楼A区1号　电话：023-67733078
公交线路：乘坐245、267路公交在西路站下车，步行458米前往

026 老来福汤锅：渝中区凯旋路98-16号　电话：023-63913410
公交线路：乘坐201路公交在望海花市站下车，步行77米前往

027 记忆老灶：沙坪坝区沙坪坝正街8号欣阳广场内　电话：023-65406268
公交线路：乘坐133、211、227路公交在沙杨路站下车，步行241米前往

028 M的牛尾汤锅：江北区建新北路65号外贸大厦内　电话：023-61883338
公交线路：乘坐106、107路内、112路公交在红旗河沟站下车，步行300米前往

029 大队长火锅：南岸区南坪西路66号金阳重庆映像步行街A区　电话：023-62957508
公交线路：乘坐604、861、868路公交在大剧院站下车，步行458米前往

030 秦妈火锅：沙坪坝区沙南路街4号3楼　电话：023-65478373
公交线路：乘坐202、220、237、261路公交在欣阳广场站下车，步行64米即到

031 九锅一堂：沙坪坝区三峡广场步行街炫地购物广场2楼　电话：15723407559
公交线路：乘坐211路公交在师院站下车，步行108米前往

032 乡水源火锅：九龙坡区兴胜路盛世华城美食街　电话：15213011086
公交线路：乘坐148、207、403、411路空调公交在杨家坪站下车，步行193米前往

033 竹叶三和鱼：南岸区南坪四公里青龙路94号附5号　电话：023-62758825
公交线路：乘坐810、819路公交在青龙路站下车，步行47米前往

034 武陵山珍：九龙坡区科园二路　电话：023-68612503、
公交线路：乘坐109、118、128、148、209路公交在石桥铺站下车，步行158米前往

035 家福火锅：江北区大石坝大路村45号阳光新干线　电话：023-67910283
公交线路：乘坐863、872路公交在首创鸿恩站下车，步行199米前往

036 牛魔王瑜都食府：沙坪坝区沙坪坝正街37号知联大厦4-5楼　电话：023-89055073
公交线路：乘坐133、211、227路公交在沙杨路站下车，步行231米前往

037 哈儿土火锅：南岸区南兴路220附7号　电话：023-62756085
公交线路：乘坐合川4路公交在合川法院站下车，步行100米前往

038 嘟嘟老火锅：渝北区新牌坊一路135号　电话：023-67523713
公交线路：乘坐602、624、887路环线公交在新牌坊小学站下车，步行301米前往

039 洪鼎美人美火锅：渝北区嘉滨路88号洪崖洞风景区5-9楼　电话：023-63039901
公交线路：乘坐111、112路外环环线路公交在洪霍洞站下车，步行167米前往

040 巴将军火锅：渝中区石油路大坪正街140号渝州新都2号楼2楼　电话：023-63256589
公交线路：乘坐109、118、138、418路空调公交在石油路站下车即可前往

041 大龙火锅：沙坪坝区小龙坎电台巷　电话：13983726399
公交线路：乘坐404、802路公交在小龙坎站下车，步行200米前往

042 鲜龙井火锅：南岸区黄桷垭老厂龙井　电话：023-62482449
公交线路：乘坐383、383区间路公交在窝子沟站下车，步行365米前往

043 奇火锅：沙坪坝区小龙坎新街029号华宇广场73号　电话：023-65405577
公交线路：乘坐276专线公交在沙坪坝站下车，步行71米前往

044 苏大姐火锅：江北区建新东路15号　电话：暂无
公交线路：乘坐106、108、123、127、135路公交在江北中医院站下车，步行116米前往

045 孔亮鳝鱼火锅：南岸区南坪惠工路256号庆隆花园北楼1-3号　电话：023-62985318
公交线路：乘坐108、108区间、373、833路公交在区府站下车，步行110米前往

046 桥头火锅：南岸区南滨路龙门浩商业街1号楼　电话：023-62875231
公交线路：乘坐373、368、338路公交在仁济路口站下车，步行275米前往

047 巴山月火锅：巴南区李家沱石坝滩185号　电话：023-62862428
公交线路：乘坐310、320、341、342、416路公交在马王坪站下车，步行75米前往

048 南山怡宁火锅：南岸区黄角垭镇金竹村龙井塝黄金路　电话：023-62480339
公交线路：乘坐383、383区间路公交在窝子沟站下车，步行599米前往

049 顺水鱼馆：渝中区人民路学田湾正街3号B1楼　电话：023-63617672
公交线路：乘坐112、132、215、262路公交在大礼堂站下车，步行308米前往

050 塔尔肥牛：渝中区九坑子长江之路25号　电话：023-68817166
公交线路：乘坐139、235、467、471路公交在九坑子站下车，步行258米前往

051 德香苑：江北区观音桥步行街大融城7楼　电话：023-67770795
公交线路：乘坐112、127、128、132、426路公交在建新北路站下车，步行137米前往

052 六十一度火锅：九龙坡区高新区石桥铺老街印象1栋2单元　电话：023-86970026
公交线路：乘坐109、118、128、148、209路公交在石桥铺站下车，步行35米前往

053 2048香辣虾：渝北区龙华大道1809号　电话：023-61823556
公交线路：乘坐116、117、124、139、870路公交在加州百合园站下车，步行21米前往

054 美人椒火锅：渝北区新南路2号新牌坊转盘水利大厦旁　电话：023-67618647
公交线路：乘坐125、133、149、465路公交在新牌坊站下车，步行188米前往

055 680老火锅：江北区建新东路观音桥中兴段1号城市印象旁　电话：15723075124
公交线路：乘坐108、115、118路空调、125路公交在华新街站下车，步行304米前往

056 德渔府：南岸区金山路3号附24号　电话：023-62327133
公交线路：乘坐361、365、372路公交在大石路站下车，步行148米前往

057 猪圈火锅：渝北区龙山路67号东和春天耍坝　电话：023-86793330
公交线路：乘坐117路空调、118、205路公交在龙山路站下车，步行154米前往

058 王五土灶火锅：南岸区南坪南湖路11号附10号　电话：023-62830287
公交线路：乘坐108、301、452路空调、833路公交在二小区站下车，步行113米前往

059 莽子火锅：渝中区鲁祖庙7号　电话：13983114611
公交线路：乘坐108、301、452路空调、833路公交在二小区站下车，步行113米前往

三．重庆菜

060 雨情调：南岸区南城大道8号万达广场步行街B1楼　电话：023-88698566
公交线路：乘坐108、301、303、319、833路公交在二小区站下车，步行123米前往

061 渝信川菜：南岸区海棠晓月南滨路第一大道16号楼　电话：023-62822088
公交线路：乘坐872路公交在海棠烟雨广场站下车，步行195米前往

062 顺风123：江北区建新北路8号大融城购物中心6楼　电话：023-67682123
公交线路：乘坐127、128、132、183、426路公交在建新北路站下车，步行96米前往

063 重庆会馆：渝北区新南路162号龙湖水晶星座1楼　电话：023-65692222
公交线路：乘坐809路公交在边防总队站下车，步行221米前往

064 易老头三样菜：渝北区龙溪镇松石大道御景豪庭112-114号　电话：023-86866466
公交线路：乘坐117、118路空调、166、879路公交在紫都星座站下车，步行73米前往

065 巴味堂：南岸区上新街新码头2号　电话：023-62878818
公交线路：乘坐304、177、320、305、318路公交在海棠溪站下车，步行987米前往

066 大蓉和：南岸区南滨路第一大道3号楼　电话：023-62806222
公交线路：乘坐338、368、373、375路公交在海棠烟雨广场站下车，步行139米前往

067 小天鹅川菜食府：渝中区嘉滨路88号洪崖洞风景区11楼　电话：023-63039958
公交线路：乘坐111、112路外环环线、114、132、135路公交在小什字站下车，步行964米前往

068 寻常故事私房菜馆：沙坪坝区渝培路66号华夏银座3楼　电话：023-65466358
公交线路：乘坐211路公交在师院站下车，步行137米前往

069 小八仙艺厨：渝北区红黄路389号　电话：023-67081111
公交线路：乘坐110、111、141、419、461路公交在黄泥磅站下车，步行144米前往

070 景尚食代餐厅：九龙坡区杨家坪西郊三村2号沃尔玛4楼　电话：023-68784588
公交线路：乘坐275、229路公交在大渡口沃尔玛站下车，步行56米前往

071 七十二行民俗酒楼：沙坪坝区沙坪阿布小新街85号恒鑫大厦6楼　电话：023-65479000
公交线路：乘坐220路定时线、227、236、807、865路公交在汉渝路站下车，步行127米前往

072 易老九家常菜：江北区北滨路金沙水岸74-75号　电话：023-67005223
公交线路：乘坐127、615、835路公交在北滨路灯巢站下车，步行105米前往

073 品厨概念中餐厅：沙坪坝区三峡广场步行街炫地广场购物中心5楼　电话：65305799
公交线路：乘坐211路公交在师院站下车，步行108米前往

074 陶然居：南岸区南滨路第一大道15号楼　电话：023-89023118
公交线路：乘坐338、368、373、375路公交在海棠烟雨广场站下车，步行399米前往

075 菜香源：南岸区南城大道8号万达广场时尚楼4楼　电话：023-62912000
公交线路：乘坐349、611路公交在南坪站下车，步行126米前往

076 老四川大酒楼：渝中区金龙路256号加州城市花园　电话：023-67518011
公交线路：乘坐118、120路公交在松石北路站下车，步行97米前往

077 颐之时酒楼：渝中区八一路168号渝都酒店7-8楼　电话：023-63828888-4701
公交线路：乘坐402、405、413、462、463路公交在解放碑站下车，步行109米前往

078 小洞天饭店：沙坪坝区凤天路美食街内　电话：023-65206662
公交线路：乘坐201、213、218、219路公交在高滩岩站下车，步行929米前往

079 小滨楼：渝中区民权路89号日月光购物中心4楼　电话：023-63838858
公交线路：乘坐109、124、301、303路公交在较场口站下车，步行60米前往

080 阿兴记大饭店：江北区红黄路228号　电话：023-67861313
公交线路：乘坐110、111、141、419、421路公交在黄泥磅站下车，步行228米前往

081 老院老店：九龙坡区直港大道18号　电话：023-66025777
公交线路：乘坐204、209、226、413、420、469路公交在珠江花园站下车，步行171米前往

082 巴俞寒舍：渝北区红黄路174号皇冠自由城内　电话：023-67502077
公交线路：乘坐110、111、141、419、421路公交在黄泥磅站下车，步行116米前往

083 好滋味外婆家：江北区建新北路8号大融城商业中心7楼01号　电话：67772277
公交线路：乘坐127、128、183、465路公交在建新北路站下车，步行137米前往

084 任厨子特色菜：南岸区四小区湖滨路4号　电话：023-62901566
公交线路：乘坐108、115、121、305、322路公交在四小区站下车，步行166米前往

085 知味村：九龙坡区直港大道202号佳宇广场B2楼　电话：023-61585997
公交线路：乘坐469、811、820、833路公交在上江城路站下车，步行182米前往

086 王家雅厨：南岸区明佳路9-B7号　电话：023-62803888
公交线路：乘坐362、364、368、452路空调公交在光电路西站下车，步行316米前往

087 喜洋洋：渝中区中山四路74号　电话：023-63864016
公交线路：乘坐261路空调、215、322、338、421路公交在大礼堂站下车，步行519米前往

088 同和春：渝中区青年路38号国贸中心7楼　电话：023-63826190
公交线路：乘坐402、405、413、462路公交在解放碑站下车，步行271米前往

089 香锅年代：北培区天生路87号　电话：023-68208399
公交线路：乘坐513、516、562路公交在五一所站下车，步行98米前往

090 竹山老鸭：九龙坡区科园四路26-28号　电话：023-68623591
公交线路：乘坐118路空调、138、231、421、823、876路公交在科园四路站下车，步行6米前往

091 山城羊肉馆：渝中区民生路9号阳光星座2楼　电话：023-61619998
公交线路：乘坐109、124、301、303路公交在小米市路站下车，步行153米前往

092 百龄老友谊：渝中区五四路35号赛格尔大酒店6-7楼　电话：023-63784500
公交线路：乘坐111、112、114、132、135、151、153路公交在小什字路站下车，步行193米前往

093 瑜彩峰酒店：大渡口区文体路126号锦天商务中心3幢2楼1号　电话：023-68833777
公交线路：乘坐207路公交在月光小区站下车，步行27米前往

094 美缀美酒楼：江北区洋河路6号北城天街远东百货B区4楼　电话：023-67863800
公交线路：乘坐601路公交在北城天街站下车，步行46米前往

095 一罐飘香：渝北区金龙路加州新城市花园4号楼　电话：023-67072988
公交线路：乘坐111、821路空调、861路公交在市检察院站下车，步行62米前往

096 汤师傅养生食府：渝北区新南路160号龙湖水晶郦城内　电话：023-67398667
公交线路：乘坐116、133、151、166路公交在龙湖西苑站下车，步行263米前往

097 力杨水上漂：渝北区人和镇万寿山　电话：暂无
公交线路：乘坐116、133、151、166路公交在龙湖西苑站下车，步行263米前往

098 会利元大酒楼：南岸区南城大道200-8号　电话：023-62985638
公交线路：乘坐108、108区间、810、833路公交在南岸区府站下车，步行115米前往

四．八方菜肴

099 御粥坊：沙坪坝三峡广场步行街6号煌华新世纪元购物广场6楼　电话：15723111239
公交线路：乘坐204、222、803、843路公交在火车东站下车，步行51米前往

100 四季雅苑：江北区洋河路6-8号北城天街龙湖新馆4楼A区　电话：023-67867380
公交线路：乘坐601路公交在北城天街站下车，步行200米前往

101 玉江南：江北区北城天街4楼4B02号　电话：023-67866118
公交线路：乘坐601路公交在北城天街站下车，步行200米前往

102 加荷港式茶餐厅：江北区建新北路68号星光广场2楼　电话：023-67999226
公交线路：乘坐611支、861路公交在红旗河沟南站下车，步行13米前往

103 尚坐茶餐厅：沙坪坝区三峡广场步行街6号煌华新世纪元购物广场7楼
电话：023-65326547
公交线路：乘坐204、222、803、843路公交在站东路站下车，步行51米前往

104 表哥茶餐厅：江北区建新北路8号大融城购物中心3楼　电话：023-88506888
公交线路：乘坐127、132、183、115、125路公交在建新北路站下车，步行208米前往

105 九重天旋转餐厅：渝中区八一路168号渝都大酒店29楼　电话：023-63828888-2901
公交线路：乘坐476、871、881路公交在建新北路站下车，步行208米前往

106 沈记靓汤：江北区北滨路368号百联金源购物中心5楼　电话：023-86712777
公交线路：乘坐617、825、835路公交在兴竹路站下车，步行174米前往

107 熙湖粤宴：渝中区民权路26号英利国际购物中心　电话：023-63922221
公交线路：乘坐301、361公交在较场口（解放碑）站下车，步行135米前往

108 沙嗲王：渝中区嘉滨路88号洪崖洞风景区9楼　电话：023-63039632
公交线路：乘坐111、135、262、265、493路公交在洪崖洞站下车，步行210米前往

109 金翠河港式茶餐厅：沙坪坝区小新街29号嘉茂购物中心4楼　电话：023-89865373
公交线路：乘坐228路外环环线、248、280、281公交在沙坪坝站下车，步行174米前往

110 铜锣湾：渝中区化龙桥瑞天路128号重庆天地　电话：023-63263998
公交线路：乘坐210、215、318、803、802公交在化龙桥站下车，步行269米前往

111 天外天旋转餐厅：渝中区中山三路86号重百大厦22-23楼　电话：023-63807843
公交线路：乘坐114路空调、118、124、138、411路空调公交在中山支路站下车，步行96米前往

112 粤粥府：九龙坡区科园一路46-2号　电话：023-60839888
公交线路：乘坐139、231、402公交在石桥铺站下车，步行274米前往

113 朕之味：九龙坡区杨家坪珠江路48号西城天街购物广场2楼　电话：暂无
公交线路：乘坐233、207路公交在杨家坪站下车，步行74米前往

114 湘城中餐厅：南岸区江南大道28号协信星光时代广场L3-03号　电话：023-62626998
公交线路：乘坐348路区间、349、611路支路公交在珊瑚村站下车，步行74米前往

115 盛雅阁湘菜馆：渝中区中华路189号国贸中心NOVO商场5楼　电话：023-63808581
公交线路：乘坐346区间、361区间路公交在较场口站下车，步行208米前往

116 长乐亭湘粤菜馆：南岸区南城大道198号　电话：023-62985115
公交线路：乘坐108、810、833路公交在南岸区府站下车，步行121米前往

117 琼湘仙湘菜酒楼：九龙坡区科园三街88号　电话：023-61599598
公交线路：乘坐地铁1号线在石桥铺站下车，步行前往

118 首席江南景观餐厅：近郊北部新区金开大道3号（戴斯酒店旁）　电话：023-65698888
公交线路：乘坐公交603、606路在人和医院站下车，步行前往

119 哈尔滨冰雪饺子王：九龙坡区直港大道8-1号　电话：023-68445923
公交线路：乘坐204、209、226路内环、413、420路公交在直港大道站下车，步行159米前往

120 石油路大盘鸡：渝中区石油路　电话：暂无
公交线路：乘坐109、118、128、139、815路公交在石油路站下车，步行前往

121 新疆绿翔食府：渝北区松牌路米兰天空101-25号　电话：023-67508618
公交线路：乘坐111、116、133、411路空调、603、821路空调公交在松牌路站下车，步行179米前往

122 新疆波斯藤庄园：渝北区龙溪镇松牌路101号　电话：13983001837
公交线路：乘坐111、116、133、411路空调、603、821路空调公交在松牌路站下车，步行179米前往

123 陕西会馆：渝北区新牌坊新南路5号果岭酒店　电话：023-89078222
公交线路：乘坐轻轨3号线在嘉州路站下车，步行前往

124 竹源黑竹笋香鸡：沙坪坝区小龙坎正街233-3号　电话：023-65304640
公交线路：乘坐133、166、208、218、807路公交在石碾盘农贸市场站下车，步行354米前往

125 苗厨人家：渝北区龙湖新牌坊二路149号　电话：023-67523920
公交线路：乘坐149路公交在龙湖站下车，步行224米前往

126 黔园贵州菜：渝北区冉家坝余松路188号　电话：023-67794567
公交线路：乘坐151、166、208路公交在华渝站下车，步行207米前往

127 全聚德烤鸭：渝中区嘉滨路88号洪崖洞B4楼天成巷422号（近沧白路）
电话：023-63039333/63039355
公交线路：乘坐111、135、262、265、609路公交在洪崖洞站下车，步行前往

128 宋记烤鸭：沙坪坝区小龙坎正街173-2号　电话：023-65331866
公交线路：乘坐133、201、209、211、213路公交在小龙坎正街站下车，步行前往

129 俞福记烤鸭：南岸区南城大道28号（近南坪大浪淘沙）　电话：023-62820880
公交线路：乘坐公交121、149、0321路在大浪淘沙站下车，步行前往

130 齐鲁饺子馆：南岸区南城大道201号1楼　电话：023-66889176
公交线路：乘坐305路公交在南岸区政府站下车，步行98米前往

131 菩提素素食餐厅：渝北区新南路160号晶郦馆1楼（近重庆会馆）　电话：023-67396911
公交线路：乘坐116、321、0811、826路公交在水晶郦城站下车，步行前往

132 瑞泰丰云南菜：九龙坡区杨家坪珠江路48号西城天街购物广场2楼　电话：023-68127576
公交线路：乘坐233、207路公交在杨家坪站下车，步行前往

133 茶马味道：江北区北城天街39号同创国际商业街2楼　电话：023-67860888
公交线路：乘坐471路公交在洋河路站下车，步行前往

134 金牌小龙：江北区建新北路68号星光68广场L3层　电话：023-67065569/67712766
公交线路：乘坐606、608、125、630路公交在建新北路站下车，步行前往

135 四海一家：江北区江北嘴文华街东路重庆大剧院B2楼　电话：023-61883338
公交线路：乘坐604、861路公交在重庆大剧院站下车，步行458米前往

五．异国美食

136 祖母的厨房：江北区建新北路8号大融城6楼　电话：023-67699775
公交线路：乘坐886路公交在建北二支路站下车，步行前往

137 汉舍FOODLOFT：渝中区中华路189号NOVO商场4楼　电话：023-63850173
公交线路：乘坐109、124、301、303、306等路公交在较场口站下车，步行前往

138 布农阿努西餐厅：渝中区中山三路155-3号　电话：023-63879782
公交线路：乘坐公交108区间路车在牛角沱站下车，步行前往

139 德斯堡：江北区北城天街购物广场新馆3楼3F08号　电话：023-67758230
公交线路：乘坐106、108、118、123、127等路公交在江北中医院站下车，步行前往

140 斗牛士牛排馆：江北区北城天街购物广场新馆4楼05号铺　电话：023-67702808
公交线路：乘坐106、108、118、123、127等路公交在江北中医院站下车，步行前往

141 琥珀咖啡：渝北区新南路160号龙湖水晶郦城附24号　电话：023-63066688
公交线路：乘坐公交859路在水晶郦城站下车，步行前往

142 老树咖啡：北碚区中山路72号　电话：023-68296089
公交线路：乘坐公交510、511、512路在区门诊站下车，步行前往

143 阿利与艾德西餐咖啡厅：江北区北城天街8号远东百货2楼（近精致超市）
电话：023-89118066
公交线路：乘坐106、108、118、123、127等路公交在江北中医院站下车，步行前往

144 豪客来牛排馆：九龙坡区杨家坪正街11号2楼（邮电局斜对面）　电话：023-68445616
公交线路：乘坐公交233、207路在杨家坪站下车，步行前往

145 巴贝拉：江北区观音桥步行大街大融城6-13号　电话：023-67950288
公交线路：乘坐轻轨3号线在观音桥站下车，步行前往

146 棒约翰：南岸区江南大道万达广场室内步行街B1楼　电话：023-62622513
公交线路：乘坐108、301、303、304、305、319等路公交在二小区站下车，步行前往

147 佛洛力斯餐厅：渝中区八一路53号大都会广场6楼　电话：023-63726100
公交线路：乘坐152、153、881路公交在五一路站下车，步行前往

148 比格自助披萨：沙坪坝区小新街29号嘉茂购物中心4楼4-A-1-2室
电话：023-89865575
公交线路：乘坐248、280、281、402、404、462、802、803等路公交在沙坪坝站下车，步行即可前往

149 尚品法式铁板烧：江北区建新北路二支路1号世纪金源大饭店1楼（近嘉陵公园）
电话：023-67959994
公交线路：乘坐115、125、127、128、132、183等路公交在建新北路站下车，步行前往

150 阿加尼亚法式铁板烧：南岸区南城大道8号万达广场步行街B1楼65号（近珊瑚路）
电话：023-62516326
公交线路：乘坐108、301、303、304、305、319等路公交在二小区站下车，步行前往

151 禾绿回转寿司：九龙坡区杨家坪珠江路48号西城天街购物广场3楼12号　电话：023-68126368
公交线路：乘坐233、207路公交在杨家坪站下车，步行前往

152 小玩子料理：江北区建新东路73号新世界百货5楼（近世纪新都）　电话：暂无
公交线路：乘坐115、125、127、128、132、183等路公交在建新北路站下车，步行前往

153 味千拉面：江北区北城天街8号北城天街购物广场3楼　电话：023-67727575
公交线路：乘坐公交606区间、608、630、125、818路在建新北路站下车，步行前往

154 富一日本料理：渝中区嘉滨路88号洪崖洞风景区9楼（近沧白路）　电话：023-63652476
公交线路：乘坐111、135、262、265、609等路公交在洪崖洞站下车，步行前往

155 贵太郎日本料理火锅：南岸区江南大道28号协信星光时代广场6楼（近金逸IMAX影城）
电话：023-62899105
公交线路：乘坐108、301、303、304、305、319等路公交在二小区站下车，步行前往

156 韩林炭烤：江北区建新北路8号大融城购物中心6楼（近未来国际大厦）
电话：023-67770711
公交线路：乘坐115、125、127、128、132等路公交在建新北路站下车，步行前往

157 汉拿山：南岸区江南大道28号星光时代广场L2层（近金逸影城）　电话：023-62315800
公交线路：乘坐108、301、303、304、305、319等路公交在二小区站下车，步行前往

158 金福宫：九龙坡区杨家坪步行街26号家乐福5楼　电话：13389635353
公交线路：乘坐公交419路在前进路站下车，步行前往

159 雪岳山韩国情调江景餐厅：渝中区嘉滨路88号洪崖洞风景区11楼（近沧白路）
电话：023-63038388/63035828
公交线路：乘坐公交112路外环环线、111、135路在洪崖洞路站下车，步行前往

160 韩古吉亭炭火烤吧：沙坪坝区天陈路31-3号（沙坪公园斜对面）　电话：023-65312313
公交线路：乘坐111、114、132等路公交在小什字站下车，步行前往

161 泰香米：江北区北城天街远东百货3楼07号（近远东百货女鞋区出口）
电话：023-67729623
公交线路：乘坐公交608、606、125、630在建新北路站下车，步行前往

162 印度菜菜：渝北区新南路36-38号卜峰莲花1楼　电话：023-67508090
公交线路：乘坐公交886路在龙湖西苑站下车，步行前往

163 妙东南亚风情餐厅：江北区北城天街新馆4楼　电话：023-67758627
公交线路：乘坐公交610、618、118、319路在江北中医院站下车，步行前往

164 品越轩：渝中区化龙桥路新天地B202-B号　电话：023-63263882
公交线路：乘坐公交111路在小什字站下车，步行前往

165 苏摩印度风味餐厅：渝中区解放碑中华巷5号附2号3楼（402车站对面）
电话：023-81990188
公交线路：乘坐公交463、601、465、405路在解放碑站下车，步行前往

吃货指南

谢 姝 ◎ 编著

99元吃遍重庆美食

著名小吃 / 特色餐馆 / 八方菜肴 / 异国美食，一应俱全

龍門書局
北京

图书在版编目（CIP）数据

99元吃遍重庆美食 / 谢姝编著. — 北京：龙门书局，2012.10
（吃货指南）
ISBN 978-7-5088-3922-6

Ⅰ.①9… Ⅱ.①谢… Ⅲ.①餐馆－介绍－重庆市 ②菜谱－重庆市 Ⅳ. ①F719.3 ②TS972.182.719

中国版本图书馆CIP数据核字（2012）第235645号

责任编辑：徐晓娟 魏胜 胡子平/ 责任校对：杨慧芳
责任印刷：华 程 / 封面设计：张世杰

龍門書局 出版
北京东黄城根北街16号
邮政编码：100717
http://www.sciencep.com
北京市天颖印刷有限公司印刷
中国科技出版传媒股份有限公司新世纪书局发行 各地新华书店经销
*
2013年3月第 一 版 开本：32开
2013年3月第一次印刷 印张：7.5
字数：336 000

定价：38.00元

（如有印装质量问题，我社负责调换）

此为试读，需要完整PDF请访问：www.ertongbook.com

“吃货”的福音——出版说明

一部《舌尖上的中国》美食纪录片，带火了源远流长的中华美食文化，片中那些色、香、味俱全的特色美食，令“吃货”们垂涎三尺，越看越饿。如果你也是馋猫军团中的一位，不妨跟着《吃货指南》系列，与我们一起享受一次“舌尖上的美味”吧。

《吃货指南》系列由《中国国家旅游》杂志全程策划，书中内容由《中国国家旅游》杂志驻各地的资深美食记者经过一年半时间的实地考察探访、亲自试吃，本着公平公正、客观求实的态度，收集相关美食情报并撰稿成书，旨在为广大的“吃货”提供便捷、实用的美食参考与指南。第一批《吃货指南》共计7本，具体产品如右。

※ 《吃货指南——99元吃遍北京美食》
※ 《吃货指南——99元吃遍上海美食》
※ 《吃货指南——99元吃遍广州美食》
※ 《吃货指南——99元吃遍重庆美食》
※ 《吃货指南——99元吃遍成都美食》
※ 《吃货指南——99元吃遍武汉美食》
※ 《吃货指南——99元吃遍西安美食》

“吃货”须知——图书特色与体例说明

本套《吃货指南》系列图书具有以下特点和实用性。

❶ 图书内容精心策划，精细安排

全书主要分3个部分。

第1部分：全城撒网吃遍特色小吃，主要给“吃货”们推荐了该城市的相关特色小吃，无论是传统的中华名小吃，还是当地的特色风味小吃，都能让你一饱口福。

第2部分：99元吃遍特色大餐，主要以人均消费最高不超过99元为标准，全面而详细地给“吃货”们推荐了当地一些特色餐馆、全国八方菜肴和异国美食，既让你HOLD住钱包，又让你满足胃的需求，真正吃得爽、花得值。

第3部分：跟我学做当地正宗特色美食，让“吃货”们不仅通过该书吃到相关美食，还能学到当地最经典特色美食的制作方法。即便无法亲自前往该城市品尝美食的“吃货”们，也能在家自己动手制作并享用。

❷ 细心周全的美食指南，“吃时”无忧

实用的美食地图。本套书给“吃货”们准备了完备的美食地图，无论是特色小吃，还是特色餐饮店，都有明细的地图指南，特别是开篇的美食大地图，可以让你按图索骥，快速找到自己需要的美食地点。地图背面还提供了完善的攻略信息，如店名、地址、交通指南等，“吃货”们可以将这张地图剪下来随身携带，出行时仅凭这张地图就能搜寻到自己想要的美食餐馆。

周全的美食指南。本套书从“吃货”的实际需求出发，提供了周全的信息服务，如各餐饮店特色美食推荐、人均消费、各分店分布信息、适合客路、地址、电话、交通指南、停车位、营业时间、温馨提示等，应有尽有，让你看得放心、吃得舒心。

前言
Preface

重庆是一座热火朝天的山城，火辣辣的火锅配上火辣辣的天气，再加上火辣辣的美女，构成了人们眼中的重庆“三火”，而其中，重庆火锅是最为人所熟知的重庆美食印象。重庆以其火锅餐饮规模之大、就餐人数之多、层次之丰富、菜品之齐全、文化积淀之深，被誉为“火锅之都”。

重庆美食主要有火锅、重庆菜、川菜、八方菜肴、异国美食以及特色小吃等。重庆传统火锅以毛肚为主，菜品多样、调料独特、吃法豪放。作为川菜中一个小系列的重庆菜，它主要以酸香麻辣为主，吃法讲究，包含了重庆本地注重麻辣的口味。除了川菜外，重庆的八方菜肴还能让“吃货”们吃到全国各地的鲜香美食。重庆特色小吃不但味道麻辣刺激，而且价格十分便宜。异国美食既可以让你不出国就享受到全球美味佳肴，又能给你一次全球美食文化享受。

《吃货指南——99元吃遍重庆美食》一书，为广大工作、生活在重庆的“吃货”，以及想来重庆旅行的外地“吃货”，提供了精心而周全的美食指南。特色小吃、重庆火锅、特色川菜、全国八方菜肴、异国美食，一应俱全。你只需花费不超过99元，就能满足胃的需求。

亲爱的“吃货”们，还在等什么？赶快拿起此书照着吃个够，体验“舌尖上的重庆”，真正享受山城“麻、辣、鲜、香”的独特滋味吧！

目录
Contents

山城美食，回味无穷

麻辣鲜香尽在山城 …… 19
重庆美食区域全搜索 …… 21
小吃集中地 …… 21
餐馆集中地 …… 22
重庆超HOT美食推荐 …… 25
泉水鸡 …… 25
猪圈火锅 …… 25
毛血旺 …… 25
水煮鱼 …… 26
江北熊鸭子 …… 26
辣子鸡 …… 26
啤酒鸭 …… 26
泡椒凤爪 …… 27
万州烤鱼 …… 27
酸菜鱼 …… 27

Part 1
全城撒网吃遍重庆小吃

NO.1 中华名小吃 29

芝麻葱包 …… 32
鸡汁锅贴 …… 33
川北凉粉 …… 34
担担面 …… 35
棒棒鸡 …… 36
炖鸡汁 …… 37
山城小汤圆 …… 38
凉糍粑 …… 39
王鸭子烟熏鸭 …… 40

NO.2 地方特色风味小吃 41

熨斗糕……42
鸡丝凉面……43
酸辣粉……44
吴抄手……45
高豆花……46
陈麻花……47
合川桃片……48
香山蜜饼……49
油醪糟……50
羊角豆干……51
米花糖……52
怪味胡豆……53
梆梆糕……54
重庆小面……55
九园包子……56

NO.3 重庆其他特色小吃全搜索 57

老麻抄手……57
鸡杂……57
重庆麻圆……58
珍珠圆子……58
奶油燕窝酥……58
鳝鱼鸡蛋卷……59
炖鸡面……59
羊肉汤……59
花生浆……60
盐水鸭……60
大汤圆、酸梅汤……60

NO.4 99元吃遍重庆特色小吃 61

Part 2 饕餮美食尽在重庆

NO.1 重庆佳肴 63

1 麻辣鲜香的重庆火锅…… 66
小天鹅……66
刘一手……67
德庄青一色火锅……68
齐齐火锅……69
外婆桥……70
赵二火锅……71
朝天门火锅……72
老来福汤锅……73
记忆老灶……74
M的牛尾汤锅……75

大队长老火锅……76
秦妈火锅……77
九锅一堂……78
乡水源火锅……79
竹叶三和鱼……80
武陵山珍……81
家福火锅……82
牛魔王渝都食府……83
哈儿土火锅……84
呱呱老火锅……85
洪鼎美人美火锅……86
巴将军火锅……87
大龙火锅……88
鲜龙井火锅……89
奇火锅……90
苏大姐火锅……91
孔亮鳝鱼火锅……92
桥头火锅……93
巴山月火锅……94
南山怡宁火锅……95
顺水鱼馆……96
塔尔肥牛……97
德香苑……98
六十一度火锅……99
2048香辣虾……100
美人椒火锅……101
680老火锅……102
德渔府……103
猪圈火锅……104
王五土灶火锅……105
莽子火锅……106

❷ 重麻辣重酸香的重庆菜 …… 107

雨情调……107
渝信川菜……108
顺风123……109
重庆会馆……110
易老头三样菜……111
巴味堂……112
大蓉和……113
小天鹅川菜食府……114
寻常故事私家菜馆……115
小八仙艺厨……116
景尚食代餐厅……117
七十二行民俗酒楼……118
易老九家常菜……119
品厨概念中餐厅……120
陶然居……121
菜香源……122
老四川大酒楼……123
颐之时酒楼……124
小洞天饭店……125
小滨楼……126
阿兴记大饭店……127
老院老店……128
巴俞寒舍……129
好滋味外婆家……130
任厨子特色菜……131
知味村……132
王家雅厨……133
喜洋洋……134
同和春……135
香锅年代……136
竹山老鸭……137
山城羊肉馆……138
百龄老友谊……139
瑜彩峰饭店……140
美缀美酒楼……142
一罐飘香……143
汤师傅养生食府……144
力杨水上漂……145
会利元大酒楼……146

NO.2 八方菜肴 147

❶ 粤菜 …… 150
御粥坊 …… 150
四季雅苑 …… 151
玉江南 …… 152
加荷港式茶餐厅 …… 153
尚坐茶餐厅 …… 154
表哥茶餐厅 …… 155
九重天旋转餐厅 …… 156
沈记靓汤 …… 157
熙湖粤宴 …… 158
沙嗲王 …… 159
金翠河港式茶餐厅 …… 160
铜锣湾 …… 161
天外天旋转餐厅 …… 162
粤粥府 …… 163
朕之味 …… 164

❷ 湘菜 …… 165
湘域中餐厅 …… 165
盛雅阁湘菜馆 …… 166
长乐亭湘粤菜馆 …… 167
琼湘仙湘菜酒楼 …… 168
首席江南景观餐厅 …… 169

❸ 东北菜 …… 170
哈尔滨冰雪饺子王 …… 170

❹ 西北风味 …… 171
石油路大盘鸡 …… 171
新疆绿翔食府 …… 172
新疆波斯腾庄园 …… 173
陕西会馆 …… 174

❺ 贵州菜 …… 175
竹源黑竹笋香鸡 …… 175
苗厨人家 …… 176
黔园贵州菜 …… 177

❻ 其他中餐馆 …… 178
全聚德烤鸭 …… 178
宋记烤鸭 …… 179
俞福记烤鸭 …… 180
齐鲁饺子馆 …… 181
菩提素素食餐厅 …… 182
瑞泰丰云南菜 …… 183
茶马味道 …… 184
金牌小龙 …… 185
四海一家 …… 186

NO.3 异国美食 187

❶ 西餐 …… 190
祖母的厨房 …… 190
汉舍FOODLOFT …… 191
布农阿努西餐厅 …… 192
德斯堡 …… 193

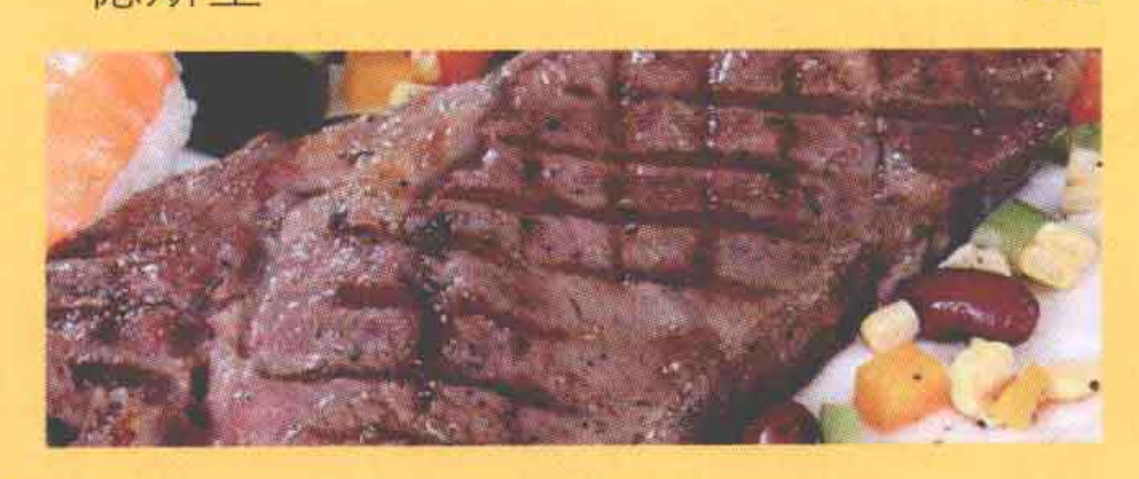

斗牛士牛排馆 …… 194
琥珀咖啡 …… 195
老树咖啡 …… 196
阿利与艾德西餐咖啡厅 …… 197
豪客来牛排馆 …… 198
巴贝拉 …… 199
棒约翰 …… 200
佛洛力斯餐厅 …… 201
比格自助比萨 …… 202
尚品法式铁板烧 …… 203
阿加尼亚法式铁板烧 …… 204

此为试读，需要完整PDF请访问：www.ertongbook.com