



中国第一畅销旅游图书品牌!
自助旅行指南攻略开山鼻祖!

2013-2014最新全彩版
《搭地铁玩成都》编辑部 编著

前进! 成都快捷地铁线, 达人带你玩成都!

总销量超过
200万册
的旅游书品牌!

瞎拼攻略!
食圣必选!
玩乐宝典!
最早出版!
每年度改版! 最新版的搭地铁自助游!

请认准!
最正版!

销量冠军! 品质保证!

实力! 每年度更新的
地铁成都游!

名牌! 最受欢迎的成
都旅游指南!

去成都玩! 一定要带上我!

搭地铁 玩成都



超IN! 21大热门站点, 290个旅行热地全攻略!

热! 宽窄巷、春熙路、天府广场信息最全最HAPPY!
新! 成都地铁1、2号线最新旅行情报!

行家精彩热荐!

最好玩! 成都10大人气看点!
最好吃! 成都10大人气美食!
年度热荐! 吃喝玩乐全攻略!



地铁信息最新!
景点最全! 使用最EASY!

- ★ 成都地铁线路图, 标主详细不迷路!
- ★ 1号线、2号线沿途及周边景点全汇集, 行游成都我做主!

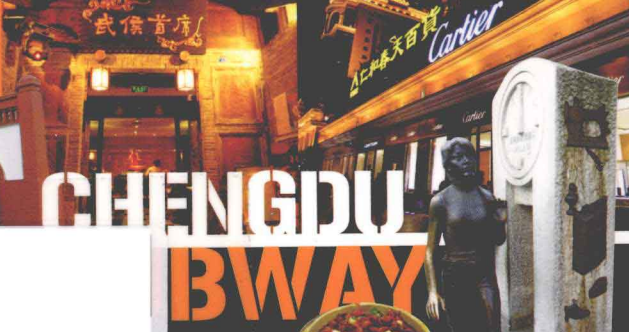
狂游成都! 最热门地全囊括!

最美成都: 宽窄巷、锦里、天府广场、府南河、望江楼公园
购物瞎拼: 春熙路、骡马市、盐市口、荷花池、总府路
古迹探访: 武侯祠、杜甫草堂、大慈寺、金沙遗址、水井坊
美食地图: 钟水饺、龙抄手、成都担担面、韩包子、夫妻肺片
游乐胜地: 玉林小区、万里号、耍都、成都欢乐谷、都江堰

火爆贴! 热地交通资讯全!

- 超实用! 景点资讯: 地址、电话、门票全掌握, 接驳出租车不发愁!
- 超便利! 吃喝玩乐LOGO: 一目了然, 让您最快速度找去处!
- 超方便! 简明热地指引: 查找景点、餐厅、商场真快捷!





图书在版编目 (CIP) 数据

搭地铁玩成都 / 《搭地铁玩成都》编辑部主编. --
桂林 : 广西师范大学出版社, 2013.3
(搭地铁自助游)
ISBN 978-7-5495-3371-8

I. ①搭… II. ①搭… III. ①旅游指南—成都市
IV. ①K928.971.1

中国版本图书馆CIP数据核字(2013)第017103号

广西师范大学出版社出版发行

(桂林市中华路22号 邮政编码: 541001)

网址: www.bbtpress.com

出版人: 何林夏

全国新华书店经销

发行热线: 010-64284815

小森印刷(北京)有限公司

(北京市经济技术开发区东区经海2路15号 邮政编码: 100176)

开本: 720×1000 1/16

印张: 12 字数: 200千字

2013年3月第1版 2013年3月第1次印刷

印数: 0 001-8 000册 定价: 39.80元

如发现印装质量问题, 影响阅读, 请与印刷厂联系调换。

前进! 成都快捷地铁线, 达人带你玩成都!



瞎拼攻略!

食圣必选!

玩乐宝典!

搭地铁 玩成都

《搭地铁玩成都》编辑部◎编著

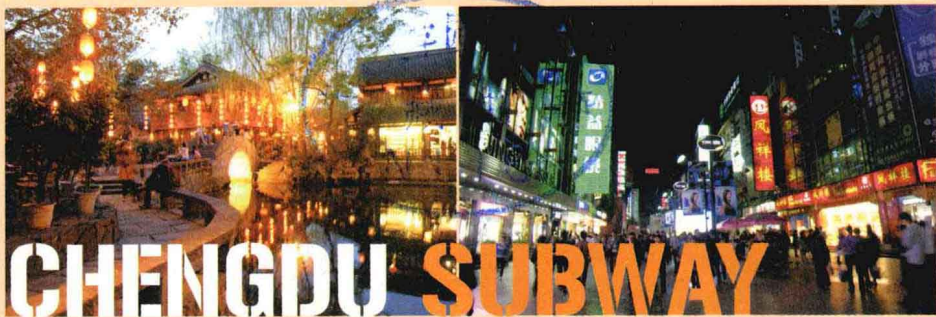

广西师范大学出版社

• 桂林 •

1号线 022

● 升仙湖站024

成都动物园	024
昭觉寺	025
宝光寺	026
1. 泥塑罗汉堂	027
2. 舍利塔	027

● 火车北站站028

荷花池	028
1. 大正市场	029
2. 大成市场	029
3. 荷花池皮具批发城	029
4. 蓝光金荷花国际时装城	030
成都北站	030

● 人民北路站031

甘记肥肠粉	031
实惠啤酒鸭解放路二段店	031

● 文殊院站032

文殊坊	032
文殊院	033
1. 建筑格局	034
2. 珍贵文物	034
三大炮	035
张凉粉	035
郭汤圆	036
时尚百盛	036
川江号子火锅	037
四川书市	037
春阳水饺	038
淘书斋	038

● 骡马市站039

陈麻婆豆腐骡马市店	039
骡马市	040
1. 铂金城奥特莱斯	041
2. 太平洋百货全兴店	041
小谭豆花	042
运动服饰一条街	042
无名冒菜	042
成都体育中心	043

重庆盆盆虾 043

● 天府广场站044

锦城艺术宫	044
天府广场	045
四川科技馆	046
仁和春天百货	047
摩尔百货	048
星美西南影都	048
夫妻肺片天府广场店	049
天府书城	049
人民南路	050
远东百货	051
四川省美术馆	051
白家肥肠粉青石桥总店	052
盐市口	052
新世界百货	053

● 锦江宾馆站054

南延线美食街	054
四川省川剧院	054
锦里	055
1. 三顾园	056
2. 锦绣馆	056
3. 张飞牛肉	056
4. 锦里皮影店	057
5. 三国茶园	057
6. 四方街	057
7. 好吃街	058
武侯祠	058
1. 惠陵	059
2. 三绝碑	059
3. 刘备殿	059
4. 诸葛亮殿	060
刘湘墓园	060
成都担担面	061
韩包子武侯店	061
钦善斋	062
江北老灶火锅武侯祠店	062
成都购书中心	063
万里号	063
老房子青竹花溪酒楼	064
新知书店	064
耍都	065
蜀九香火锅酒楼南府店	065

● 华西坝站067

新南门成都旅游集散中心	066
府南河	067
金堂九龙酥肉锅盔	067
华西坝	068

● 省体育馆站069

自贡好吃客	069
四川大学（望江校区）	070
1. 四川大学博物馆	070
培根路	070
科华北路	071
磨子桥	071
老成都公馆菜科华店	072
蜀江春	072
望江楼公园	073
1. 濯锦楼	073
2. 吟诗楼	073
3. 望江楼	074
4. 五云仙馆	074
5. 薛涛纪念馆	074

● 倪家桥站075

美领馆玉林美食区	075
春天百货	076
狮子楼精品川菜人民南路店	076
谭鱼头人民南路店	077
玉林小区	077
小酒馆玉林西路店	078
三只耳火锅	078
芳草街	079
白夜酒吧玉林西路店	079
音乐房子	080
玉林串串香总店	080
私房菜	081
老码头火锅玉林店	081
王妈手撕烤兔玉林店	081

● 桐梓林站082

满庭芳	082
-----	-----

● 火车南站站083

成都火车站	083
-------	-----

● 茶店子客运站站086

成都欢乐谷	086
1. 飞行岛	087
2. 欢乐时光	087
3. 加勒比旋风	087
4. 巴蜀迷情	087
5. 阳光港	088
6. 飞跃地中海	088
7. 魔幻城堡	088
茶店子客运站	088
金牛公园	089
天成寺	089
川西坝子火锅	089

● 蜀汉路东站090

金沙遗址博物馆	090
1. 陈列馆	091
2. 文物保护中心	091
江湖味道	092
成都国际会展中心	092
成都现代艺术馆	092
顺兴老茶馆	093
圣淘沙茶园	093
快乐老家	094
羊西线美食街	094
大蓉和酒楼羊西店	095
红杏酒家	095

● 中医大省医院站096

永陵公园	096
1. 永陵博物馆	097
四川省博物院	098
杜甫草堂	098
送仙桥	099
1. 送仙桥古玩艺术城	099
2. 送仙桥旧书市场	099
浣花溪公园	100
龙抄手草堂店	100
刘一手火锅	101
成都隋唐窑址博物馆	101

通惠门站102

青羊宫	102
文化公园	103
1. 成都灯会&花会	103
百花潭公园	104
琴台路	104
1. 七宝楼	105
2. 天和银楼	105
痣胡子龙眼包子	105
蜀风雅韵	106
皇城老妈火锅琴台路店	106
芳邻路酒吧街	107
1. 青鸟酒吧	107

人民公园站108

人民公园	108
1. 辛亥秋保路死事纪念碑	109
2. 保路纪念馆	109
钟水饺人民公园店	110
鹤鸣茶楼	110
老妈蹄花总店	111
宽窄巷子	111
1. 宽巷子	112
2. 窄巷子	112
3. 张采芹故居	113
4. 成都映象	113
5. 井巷子	113
龙堂旅社	114
成都画院美术馆	114

春熙路站115

西南书城	115
春熙路	116
1. 春熙路老字号掠影	116
2. 中山广场	117
老电影茶楼	117
太平洋电影城	118
龙抄手总店	118
乐来锅盔	119
太平洋百货	119
伊藤洋华堂	120
伊势丹百货	120
锦华馆	121
四川省图书馆	121
大慈寺	122

1. 大慈寺茶馆	122
2. 成都市博物馆	123
总府路	123
王府井百货	124
夫妻肺片总府路总店	124
华兴街	125
成都川剧艺术中心	125
盘飧市	126
东城红星兔丁	126
蜀都大厦	127
太升南路	127

东门大桥站128

活水公园	128
四川广播电视台	129
望平美食区	129

牛王庙站130

九眼桥	130
廊桥	131
廊桥酒楼	131
水井坊	132
1. 水井街	132
墙角串串香	132
合江亭	133
兰桂坊酒吧	133
成都艺术中心	134
袁记串串香猛追湾店	134
新华公园	135
老码头火锅红星店	135

成都东客站站136

成都东站	136
塔子山公园	137
李劫人故居	137

Part 3

成都周边138

都江堰140

都江堰	140
-----	-----

1. 安澜索桥	141
2. 伏龙观	141
3. 二王庙	142
4. 秦堰楼	142
灵岩山	142
1. 灵岩寺	142
青城山	143
1. 上清宫	143
2. 翠月湖	144
3. 建福宫	144
青城后山	145
1. 泰安古镇	145
青城外山	146
街子古镇	146
1. 古街	147
2. 光严禅院	147

成都近郊148

成都植物园	148
成都大熊猫繁育基地	149
新都桂湖公园	150
三星堆	151
安仁古镇	152
1. 大邑刘氏庄园博物馆	152
西岭雪山	153
龙泉风景旅游区	153
洛带镇	154
石象湖	154
平乐古镇	155
1. 金华山	155
2. 天工应物	156
3. 秦汉驿道	156
4. 芦沟竹海	156
5. 李家大院	157
6. 花椒风景区	157
邛崃天台山风景名胜	157
金堂云顶山风景区	158
黄龙溪古镇	158
成都海昌极地海洋世界	159
郫县望丛祠	159

峨眉山160

峨眉山	160
1. 第一山亭	161
2. 峨眉金顶	162

3. 清音阁	162
4. 万年寺	163
5. 洗象池	163
6. 洪椿坪	164
7. 峨秀湖	164
8. 伏虎寺	165
9. 九老洞	165
10. 报国寺	166
峨眉山博物馆	166
竹叶青生态茗园	167
大庙飞来殿	167

乐山168

乐山大佛	168
1. 壁津楼	169
2. 灵宝塔	170
3. 海师洞	170
4. 东方佛都	171
5. 凌云寺	171
6. 佛国天堂	172
7. 乌尤山	172
8. 麻浩崖墓	173
9. 巨型睡佛	173
美女峰国家森林公园	174
郭沫若故居	174
乐山金口大峡谷	175
五通桥	176
五马坪狩猎场	177
川西竹海	177
夹江千佛岩	178
碧云山野公园	179
罗城古镇	179
石溪镇小火车	180
黑竹沟	180
马边大风顶自然保护区	181



1 概况

四川省省会成都又名“蓉城”、“锦官城”，是我国西南地区物流、商贸、科技、金融中心，以及交通、通信枢纽，也是文化教育中心。成都的历史十分悠久，拥有丰富的历史遗存，是我国最古老的城市之一。三国时的蜀汉，五代时的前蜀、后蜀都将成都作为都城。在市内就能看到杜甫草堂、武侯祠、都江堰、青羊宫等诸多壮美的历史景观。

成都不仅有丰富的人文遗迹，自然风光也极为秀美，邛崃山、青城山、四姑娘山、西岭雪山等都以婀娜的身姿和动人的风景而闻名。那连绵不绝的青山绿水让人们感觉好像自己也融入到了大自然中，令人心旷神怡。

2 印象

漫步在成都街头，给人的第一印象就是“悠闲”，成都人的生活节

Part 1

Chengdu Impression

成都速览



奏十分悠闲，不管什么时候都是一副不紧不慢的样子，早上各个早餐铺前坐满了吃早饭和“摆龙门阵”的人，而小巷子里那充满传统气息的商铺、小吃摊更是让人心动不已。此外，成都也是一座十分现代化的城市，市内高楼林立，让人不由地感叹其现代化发展之快。

除了散步外，来成都都不能错过这里的传统美食，相比起热辣的川菜来，成都的小吃更加多姿多彩。在成都有好几条各具特色的美食街，提供各种各样的成都小吃，只看那排起的长龙就可以想见成都小吃到底有多受人欢迎。

3 地理

成都位于四川省中部，地处四川盆地西部的成都平原腹地，东与德阳、资阳毗邻，南与眉山相连，西与雅安、阿坝接壤。市区总面积达12390平方公里。成都境内的地形较为复杂，东部为龙泉山脉和盆中丘陵，中部为成都平原，西部为邛崃山脉。市内有锦江、府河、沙河等河流穿过。



4 气候

成都属于亚热带季风气候，气候宜人，白天多晴天，晚上时常会下雨，夏凉冬暖，春秋两季时间较长。成都一年四季降水充沛，空气湿润，平均气温约为16.4℃，年降水量927毫米。虽然一年中7、8月份最热，但成都附近的青城山、西岭雪山、九龙沟、九峰山、天台山、龙池森林公园等都是理想的避暑胜地。而冬天前往龙池森林公园、西岭雪山欣赏雪景也是一大乐事。

5 区划

成都下辖锦江区、青羊区、成华区、金牛区、武侯区、龙泉驿区、青白江区、新都区、温江区、高新区10个市辖区，都江堰市、邛崃市、崇州市、彭州市等4个县级市，双流县、郫县、大邑县、新津县、蒲江县、金堂县6个县。

6 人口

成都现有人口约1407万人。

7 语言

成都市花为芙蓉花，市树为银杏。

Part 2 搭地铁，畅游成都

1 地铁票价

成都地铁票价为起价2元可乘坐6个区间，乘车距离超过6个区间的，采用递远递减的方式计价，即3元最多可乘坐10个区间，4元最多可乘坐16个区间，5元最多可乘坐24个区间。地铁1号线一期共有17个站，全程票价为4元。此外在成都乘坐地铁还有不少优惠措施，如非高峰时段持老年人记名天府通可免费乘坐地铁，50次/月。义务兵、革命伤残军人、伤残人民警察、盲人凭相关有效证件免费乘坐地铁。此外1名成年乘客可以免费携带1名身高不足1.2米的儿童乘车，超过1名的，按超过人数购票。

2 地铁票种

除了普通的车票外，成都市民可以使用“天府通”卡电子钱包直接刷卡购票。



3 地铁换乘

乘客可以在天府广场站实现1、2号线的相互换乘，站内换乘无需另购票，只以乘坐的站数计费。



搭地铁,畅游成都

Travel in Chengdu by Subway

▶▶ 附1: 接驳公共汽车



目前在1号线每一个出站口都基本会有公共汽车站,可以到达市内各个主要的旅游景点和重要设施。目前成都市内的公共汽车多为无人售票车,需自备零钱投币。不论远近票价一般是1元,空调车和高档车2元。游客们从地铁站上来,不用走多久就可以找到公交汽车站,可以很方便地前往各个目的地。

▶▶ 附2: 接驳出租车



成都的出租车数量很多,打车还是十分方便的。目前在成都市内运营的出租车有两种,车前面引擎盖上有太阳神鸟或熊猫。太阳神鸟起步价9元/2公里,2公里外1.9元/公里。熊猫起步价8元/2公里,2公里外1.9元/公里。此外,成都的出租车司机都对市内景点了如指掌,如果不认识自己所要去的地方,打车是最方便的。



Part 3

Chengdu 10 Hot Spots

成都10大人气看点

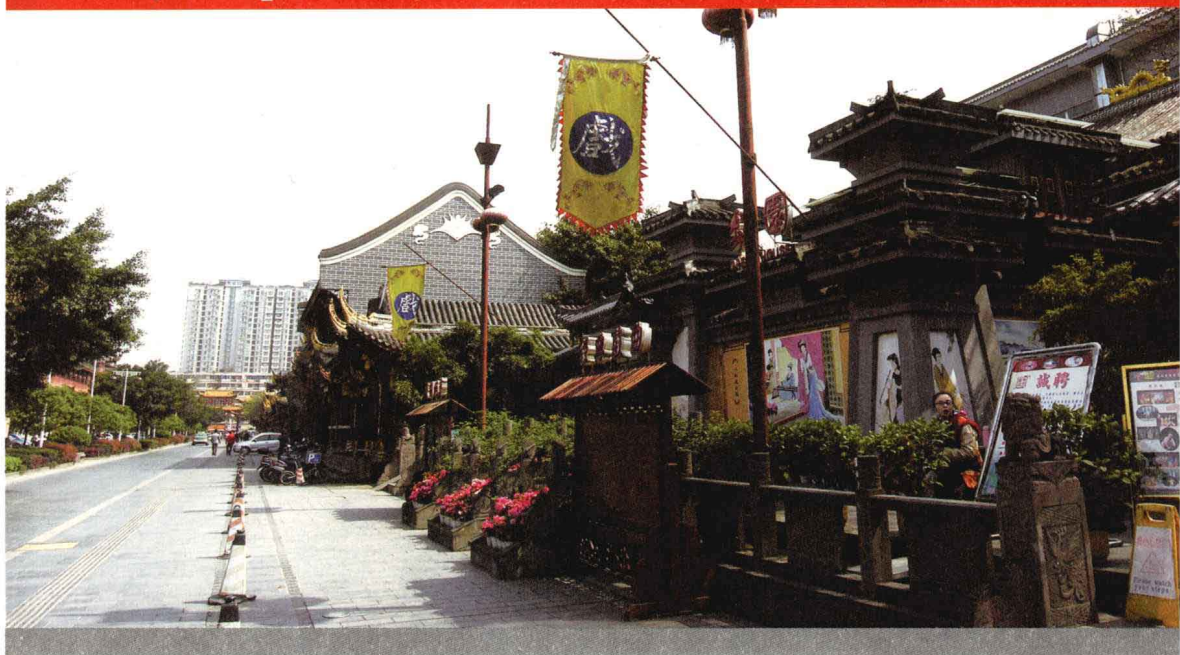

1 春熙路

成都市中心的春熙路素有西南第一街之称，到成都来如果不逛逛春熙路，就好比到北京不去王府井，到上海不到南京路一样令人遗憾。夜晚的春熙路沿街霓虹灯闪烁，众多知名的成都小吃和繁华的商场在道路两旁鳞次栉比，是成都繁华现代的时尚中心。



2 天府广场



地处成都市中心的天府广场前身是建于1371年的明朝蜀王府，数百年来一直是成都最热闹的市中心。现今在天府广场四周建有皇城清真寺、锦城艺术宫、人民商场、天座商城等许多观光景点，已成为成都的地标景观之一。不管是本地人还是外来的游客，只要在成都都会去天府广场游览和购物。

Part3 成都10大人气看点

3 武侯祠



武侯祠是我国唯一的君臣合祭的祠庙。武侯祠内布局严谨，中轴线上建有大门、昭烈庙、过厅、武侯殿等建筑，祠内除了供奉诸葛亮和刘备塑像的大殿



外，还有一块立于唐代的三绝碑。碑文对诸葛亮的一生作了高度评价，因为碑文的书写、雕刻和起草均出自当时的名家，所以被誉为“三绝”。

4 锦里



毗邻武侯祠的锦里是成都最古老却又最现代的步行街，早在三国时期它就是成都重要的商业中心，目前仍是一派商店林立的繁荣景象。现今的锦里依托成都古老的历史文化，包括有酒吧娱乐区、四川餐饮名小吃区、府第客栈区、特色旅游工艺品展销区等不同主题的区域，将成都人悠闲的生活态度完全展示了出来，无论是吃、穿、住、行，在锦里都能找到绝佳的去处。



人气
景点

5 青羊宫

地处成都的青羊宫南濒百花潭，西望杜甫草堂，东邻二仙庵，传说太上老君也曾在这里现身，是中国道教胜地，素有“川西第一道观”之称。历史悠久的青羊宫在历朝历代都有修缮扩建，现今有各色殿宇楼阁数十座，其中气势宏伟的混元殿、三清殿和斗姥殿是青羊宫内最主要的建筑，宫内还保存着清光绪年间的《道藏辑要》经版。每到传统的道教庙会日这里更是人山人海，热闹非凡。

人气
景点

6 杜甫草堂

地处浣花溪畔的杜甫草堂是唐代诗圣杜甫在成都的居所，杜甫在这里写下了大量诗句，现今呈现在游人面前的是清朝嘉庆年间重建的建筑。杜甫草堂内山水相依，亭台楼阁分布其中，古朴幽深的“混合式”古典园林结构别具韵味，在祠堂内还供奉有杜甫的画像，以及后代诗人陆游、黄庭坚等人作为陪祀。此外，工部祠后方按照川西传统民居风格复原的茅屋景区则重现了杜甫所向往的田园生活，营造出一种诗情画意的氛围。



Part3 成都10大人气看点

人气
看点

7 望江楼



为纪念唐朝著名女诗人薛涛而建的成都望江楼地处成都东门外一片竹林之中，望江楼最初取《蜀都赋》中的名句“既丽且崇，实号成都”而命名为崇丽阁。楼高39米，共分4层，每层都装饰有精美的泥塑动物和人物形象，站在楼顶可远眺锦江盛景，与杜甫草堂、武侯祠同为成都知名的历史古迹。

人气
看点

8 宽窄巷子



宽窄巷子是成都市中心西北两条平行的小巷子，其中较宽的一条被称作宽巷子，较窄的则被称作窄巷子。长不到300米的宽窄巷子现今是成都市内唯一保存着清代原貌的老街区。数十座清末民初风格的四合院和富有西方色彩的花园洋楼别具时代特征，见证了成都百余年的发展，而沿街大大小小的咖啡厅和茶馆则将成都人悠闲自得的生活方式淋漓尽致地展现在游人面前，是品位老成都闲趣生活的绝佳去处。



9 都江堰

由秦国蜀郡太守李冰和他的儿子在吸取了前人的治水经验后，率领当地人民设计建成的都江堰是我国古代著名的水利工程。由鱼嘴、飞沙堰和宝瓶口3个部分组成的都江堰是全世界迄今为止年代最久、唯一留存、以无坝引水为特征的宏大水利工程，建成2000余年依旧发挥着重要作用，是天府之国千里沃野的重大功臣。



10 青城山

素有“青城天下幽”之称的青城山毗邻都江堰，与剑门之险、峨眉之秀、夔门之雄并列，并因其林木葱郁，四周诸多山峰环抱如城廓而得名。作为中国著名的道教名山，青城山以天师洞为核心，分布着建福宫、上清宫、祖师殿、圆明宫、老君阁、玉清宫、朝阳洞等10余座大小殿宇，是向道之人隐居修行的洞天福地。

